قدس

روزنامه صبح ایران

www.qudsonline.ir

سه‌شنبه ۲۵ تیر ۱۳۹۸ | ۱۳ ذی القعده ۱۴۴۰ | ۱۶ جولای ۲۰۱۹ | سال سی و دوم | شماره ۹۰۱۴ | ۸ صفحه + ۴ صفحه قدس زندگی + ۴صفحه ویژه خراسان | ۷۰۰ تومان

حضرت محمد صلی الله علیه و آله: دو چیز را خداوند در این جهان کیفر می‌دهد: تعدی و ناسپاسی پدر و مادر

نهج‌الفصاحه ص. ۱۶۵، ح. ۵۸

حجت‌الاسلام والمسلمین مروی خط مشی آستان قدس رضوی در سال «رونق تولید» را تبیین کرد

محرومیت‌زدایی با راهبرد توانمندسازی

آستان | تولیت آستان قدس رضوی گفت: خدمت به محرومان با راهبرد توانمندسازی، خط مشی حوزه محرومیت زدایی آستان قدس رضوی در سال «رونق تولید» است، در این راستا روش‌های گوناگونی را مورد بررسی و استفاده قرار خواهیم داد. حجت‌الاسلام والمسلمین احمد مروی که در سالروز میلاد حضرت ... صفحه ۳

روایت فرمانده پیشین مستشاران ایرانی از نقل قول سلیمانی به پوتین

۲ سوریه آخرین سنگر جبهه شرق است

گفت‌وگوی قدس با حجت‌الاسلام احمدی:

۷ حج، تمرین سبک زندگی توحیدی است

گفت‌وگو با محمد خسروی‌راد به انگیزه انتشار «نقل گیتی»

۱۲ دوراهی عشق و وطن

اروپا بدون هیچ اقدام عملی از کشورمان خواست یکجانبه به برجام پایبند باشد

سناریوی جدید برای مقصرنمایی ایران

سیاست | نشست شورای وزرای خارجه اتحادیه اروپا در حالی دیروز با تمرکز بر توافق هسته‌ای ایران و کاهش تنش‌های فعلی برگزار شد که با تداوم انفعال اروپایی‌ها در برابر آمریکا، از ایران خواسته شد به صورت یکجانبه به تمام تعهداتش پایبند بماند. وزرای خارجه اتحادیه اروپا در اظهاراتی هماهنگ اتهام‌زنی به ایران را دنبال و تلاش کردند که ایران را به عنوان کشور خارج شده از برجام وانمود کنند. به طور نمونه وزیر امور خارجه انگلیس مدعی شد این ایران است که باید به تمام تعهداتش پایبند باشد و به دنبال تولید سلاح اتمی نرود. «فدریکا موگرینی»، مسئول سیاست خارجی اتحادیه اروپا نیز پیش از نشست... صفحه ۲

در راه آماده سازی رقابت های جهانی صورت می گیرد

شاگردان محمدبنا در راه لهستان

صفحه ۱۱

کارشناسان در گفت‌وگو با «قدس» عنوان کردند

گره مقاوم‌سازی مدارس با دستان خیران باز می‌شود

صفحه ۵

عکس: وحید نادری / دانشجو

تجمع فرزندان روح الله مقابل وزارت خارجه

خمینی نیجریه را آزاد کنید

صفحه ۲

ترامپ خطاب به زنان رنگین‌پوست دموکرات کنگره: برگردید به جایی که از آن آمده‌اید!

#فرمانده_کل_نژادپرستان

صفحه ۸

با وجود ضعف در سرمایه‌گذاری و مدیریت، کارشناسان از توان فنی بالای ایران در صنعت خودرو می‌گویند

راه خودروسازی از سیاسی‌بازی جداست

اقتصاد | دیروز، صنعت خودرو کشور، تولید آزمایشی پژو ۳۰۱ را بدون اتکا به فرانسوی‌ها و با سرمایه‌گذاری ۵۰ تا ۶۰ میلیون یورویی آغاز کرد، اما نویدبخش‌تر از این، وعده مدیرعامل ایران‌خودرو مبنی بر تولید یک خودرو داخلی بر پلتفرم ایرانی از شهریور... صفحه ۴

گزارش روز

info@qudsonline.ir

در میزگرد قدس آنلاین مطرح شد

چرخش تولید دیگر استان‌ها با سپرده‌های با نکی خراسانی ها

یکی از مؤلفه‌های امنیت سرمایه‌گذاری این است که امکان پیش‌بینی آینده وجود داشته باشد. متأسفانه کشور ما در این زمینه جایگاه مناسبی ندارد و سرمایه‌گذاران نمی‌توانند نسبت به آینده کسب و کار خود... صفحه ۲ قدس خراسان

آگهی مناقصه (نوبت دوم)

شهرداری سبزوار در نظر دارد نسبت به خرید دو عدد دوربین ثبت تخلف به همراه تجهیزات کامل از طریق شرکت های واجد شرایط اقدام نماید. لذا شرکت ها می‌توانند جهت دریافت اسناد مربوطه به امور قراردادهای شهرداری مراجعه نمایند. جهت کسب اطلاعات بیشتر با شماره تلفن ۰۵۱۴۴۲۴۱۷۸۱ تماس حاصل فرمایند یا به سایت شهرداری سبزوار به آدرس www.sabzevar.ir مراجعه کنند. مبلغ سپرده شرکت در مناقصه معادل ۲۰۰۰۰۰۰۰۰ ریال به‌صورت نقد یا ضمانت‌نامه بانکی می‌باشد. ضمناً شهرداری در رد یا قبول هریک از پیشنهادها مختار است. آخرین‌مهلت شرکت در مناقصه و تحویل پاکت‌های پیشنهادی به دبیرخانه شهرداری پایان وقت اداری روز شنبه مورخ ۹۸/۵/۵ می باشد. مناقصه رأس ساعت ۱۰ صبح روز یکشنبه مورخ ۹۸/۵/۶ در محل شهرداری برگزار می‌گردد.

سید علی کوشکی – شهردار سبزوار

ع/۹۸۰۴۶۵۶

آگهی مناقصه عمومی
خرید داروهای دامپزشکی

سازمان فرهنگی های رضوی
موسسه دامپروری صنعتی قدس رضوی

موسسه دامپروری صنعتی قدس رضوی در نظر دارد داروهای دامپزشکی مورد نیاز خود را از طریق برگزاری مناقصه عمومی خریداری نماید لذا از تامین کنندگان واجد شرایط دعوت به عمل می آید جهت دریافت لیست داروها و مدارک مورد نیاز به آدرس: مشهد- خیابان دانشگاه ۳۱ (کفائی) پلاک ۴ مراجعه و پاکات شرکت در مناقصه را حداکثر تا تاریخ ۹۸/۰۵/۰۱ به آدرس زیر ارسال نمایند.

جهت اطلاعات بیشتر با شماره ۱۲-۳۸۴۹۲۷۱۰-۰۵۱ داخلی ۱۲۶و ۱۲۴ تماس حاصل فرمائید.

روابط عمومی مؤسسه دامپروری صنعتی قدس رضوی

ع/۹۸۰۴۹۲۹

سالن‌های مجهز و مدرن همایش و کنفرانس خبری

مؤسسه فرهنگی قدس

سالن همایش	سالن کنفرانس خبری	اتاق ویژه جلسات
۲۲۰ نفر	۱۱۰ نفر	۲۵ نفر

امکانات تصویربرداری — سالن پذیرایی مجزا

شماره تماس رزرو و هماهنگی

(۰۵۱)۳۷۶۸۵۰۱۱

مشهد: نبش سجاد یک

السلام علیک یا اباعبدالله الحسین

ثبت نام طولانی ترین پیاده روی اربعین حسینی

از مشهد الرضا تا کربلای معلی

ویژه برادران

ساعات مراجعه : ۸ صبح الی ۱۴ – بعدازظهر ۱۷ الی ۱۹

مکان : مشهد مقدس ، شهرک شهید رجایی، مقابل حر ۲۳

مجتمع اسلامی حضرت بقیه ا... الاعظم (علیه السلام)

مهلت ثبت نام : ۹۸/۵/۳

تاریخ حرکت کاروان : ۹۸/۵/۱۸

۰۹۱۵ ۹۰۶ ۱۴۱۰

۰۹۰۳ ۶۳۶ ۸۰۰۶

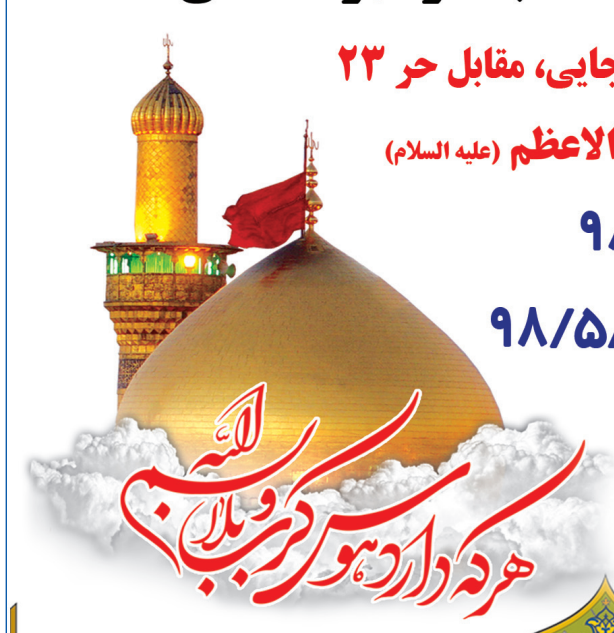

ع/۹۸۰۴۹۸۱

قدس
روزنامه صبح ایران
www.qudsonline.ir
سه‌شنبه ۲۵ تیر ۱۳۹۸ | ۱۳ ذی القعده ۱۴۴۰ | ۱۶ جولای ۲۰۱۹ | سال سی و دوم | شماره ۹۰۱۴

انتصاب ۳ عضو فقهای شورای نگهبان برای یک دوره جدید از سوی رهبر معظم انقلاب

khamenei.ir: حضرت آیت‌الله خامنه‌ای در احکام جداگانه‌ای آقایان آیت‌الله یزدی و آیت‌الله آملی‌لاریجانی را با توجه به پایان یافتن دوره عضویت آنان در شورای نگهبان، مجدداً برای یک دوره جدید به‌عنوان عضو فقهای این شورا منصوب کردند. رهبر انقلاب اسلامی همچنین در حکم دیگری، حجت‌الاسلام والمسلمین اعرافی را به عضویت فقهای شورای نگهبان منصوب کردند.

اروپا بدون هیچ اقدام عملی از کشورمان خواست یکجانبه به برجام پایبند باشد

سناریوی جدید برای مقصرنمایی ایران

سیاست | نشست شورای وزرای خارجه اتحادیه اروپا در حالی دیروز با تمرکز بر توافق هسته‌ای ایران و کاهش تنش‌های فعلی برگزار شد که با تداوم انفعال اروپایی‌ها در برابر آمریکا، از ایران خواسته شد به صورت یکجانبه به تمام تعهداتش پایبند بماند.

وزرای خارجه اتحادیه اروپا در اظهاراتی هماهنگ اتهام‌زنی به ایران را دنبال و تلاش کردند که ایران را به عنوان کشور خارج شده از برجام وانمود کنند. به طور نمونه وزیر امور خارجه انگلیس مدعی شد این ایران است که باید به تمام تعهداتش پایبند باشد و به دنبال تولید سلاح اتمی نرود. «فدریکا موگرینی» مسئول سیاست خارجی اتحادیه اروپا نیز پیش از نشست گفت: می‌خواهیم ببینیم که چطور تمهیداتی را اجرا کنیم که ایران با پایبندی کامل به برجام بازگردد. «ژان ایو لودریان» وزیر امور خارجه فرانسه دوباره نقش خود به عنوان پلیس بد را تکرار کرد. لودریان در جمع خبرنگاران در محل برگزاری نشست شورای وزیران اتحادیه اروپا با تأکید بر اینکه اروپایی‌ها باید در موضوع ایران متحد باشند، مدعی شد: تصمیم ایران برای کاهش تعهدات ذیل برجام در پاسخ به خروج ترامپ، «یک پاسخ بد به یک تصمیم بد بوده است».

برش

وزرای خارجه اتحادیه اروپا در اظهاراتی هماهنگ اتهام‌زنی به ایران را دنبال و تلاش کردند که ایران را به عنوان کشور خارج شده از برجام وانمود کنند

اروپا به دنبال پاسخ ایران

این اظهارات وزیر امور خارجه فرانسه در حالی است که این کشور جدیدترین میانجی‌گر بین ایران و آمریکاست، میانجی‌گری‌ای که در آستانه آغاز گام دوم کاهش تعهدات هسته‌ای ایران رقم خورد و در مذاکرات تلفنی بین روحانی و مکرون بسته پیشنهادی فرانسه ارائه شد. از این رو خبرگزاری رویترز پیش از نشست بروکسل در گزارشی به نقل از مقام‌های اروپایی نوشت که دیپلمات‌ها در بروکسل و پایتخت‌های تروئیکای اروپایی منتظر پاسخ تهران هستند. هرچند جزئیات این بسته از سوی ایران و فرانسه شفاف نشده است اما طبق گمانه‌زنی رسانه‌ها اساس این طرح بر این است که ایران برای یک دوره کاهش تعهدات برجامی خود را متوقف کند یا به تعبیری گام سوم را اجرایی نکند و در مقابل برای یک دوره محدود آمریکا نیز برخی از معافیت‌های خریداران نفت ایران را تمدید کند تا فرصتی برای دیپلماسی و مذاکره با دوطرف(یعنی ایران و آمریکا) در اختیار اروپایی‌ها قرار گیرد و از سوی دیگر امکان راه‌اندازی سازوکار اینستکس فراهم شود.

از این جهت به پیشنهاد فرانسه، طرح فریز(یخ‌زدگی) گفته می‌شود اما به نظر نمی‌رسد قابلیت اجرایی داشته باشد. با این حال در این برهه نکته مهم نیت اروپایی‌هاست که به نظر می‌رسد فریبکارانه و به ضرر ایران است، آیا آن‌ها به دنبال مقصر نشان دادن ایران هستند تا ضرری که کشورمان در یک سال تعهد یکطرفه به برجام متحمل شده، توجیه‌پذیر باشد؟ رفتار اروپا این گونه نشان می‌دهد.

با این حال موگرینی، مسئول سیاست خارجی اتحادیه اروپا در کنفرانس خبری بعد از نشست در پاسخ به سوال یک خبرنگار تصریح کرد کشورهای اروپایی «فعلاً» قصدی برای فعال کردن ساز و کار «حل و فصل اختلاف» در برجام که می‌تواند در نهایت به احیای تحریم‌های بین‌المللی علیه ایران منجر شود و به «مکانیسم ماشه» مشهور شده ندارند.

یادداشت روز

annotation@qudsonline.ir
مصطفی فاروئی فیروزی

برجام بازی دنباله‌دار آمریکا

اگر آن طور که برخی مدعی‌اند، آمریکا به برجام بازگردد، چه می‌شود؟ بازگشت آمریکا به برجام بدون اینکه از تحریم‌های یکجانبه خود دست بکشد، حداقل دو اثر مهم بر سیاست داخلی ایران و همچنین سیاست بین‌الملل خواهد گذاشت. در ایران، اگر آمریکایی‌ها مثل گذشته در زمان مناسب (مثلاً چند ماه مانده به انتخابات ۱۴۰۰) به برجام بازگردند، با ادعای رسانه‌های داخلی مبنی بر اینکه «ما آمریکایی‌ها را سر عقل آوردیم» و سخنانی از این دست، شاید شاهد پیروزی رئیس‌جمهور جدید ایران با لهجه آمریکایی باشند. با این اقدام، حامیان قدیمی برجام هم که این سال‌ها به علت آشفتگی اقتصادی و خروج آمریکا از برجام، روزه سکوت گرفته بودند، دوباره به سمت میکروفون‌ها بازخواهند گشت. در ضمن با باز شدنِ دریچه مذاکره در موضوعات دیگر که از بندهای برجام است، در عمل ایران را تحت فشارهای جدید قرار خواهند داد.

این بار هم پس از انتخابات ریاست جمهوری آمریکا، این کشور برای استفاده از کارت برجام و تأثیر بر شرایط سیاسی داخلی ایران، دو سال زمان دارد. ضمن اینکه به دلیل تأثیر مثبت این اقدام در رویکرد رأی‌دهندگان ضدجنگ، شاید این اقدام زودتر از انتخابات انجام شود. دوگانه ترامپ مهربان و بولتون جنگ‌طلب برای ایجاد بستر بازگشت به برجام، در حال پایه‌گذاری است.

همچنین واکنش برنامه‌ریزی شده و غیرقابل بازگشت ایران، از افزایش حجم آب سنگین و میزان اورانیوم غنی شده تا گام هفتم که خروج کامل از معاهده منع گسترش اعلام شده، همه جهان را برای بازگشت آمریکا به برجام به تکاپو خواهد انداخت و ممکن است آن را جلو بیندازد.

اثری که بازگشت آمریکا به برجام در سیاست بین‌الملل ایجاد خواهد کرد، از جنسی متفاوت است. برخلاف تصور، بازگشت آمریکا بشدت به اعتبار آن‌ها خواهد افزود و مورد استقبال همه طرف‌های موجود در برجام (حتی ما) قرار خواهد گرفت. چراغ سبز مذاکره در موضوعات مورد علاقه آمریکا نیز در صورت بازگشت به برجام توسط برخی مسئولان ایران، داده شده است. اما جذاب‌ترین عامل بازگشت آمریکا به برجام مسئله دیگری است که بسادگی نمی‌تواند از آن چشم‌پوشی کند. بازگشت به برجام به آن‌ها امکان استفاده از مکانیسم ماشه را می‌دهد. کافی است ۷۵ روز مانده به تاریخ به رسمیت شناختن فعالیت‌های صلح‌آمیز هسته‌ای ایران موسوم به بند غروب، زمان داشته باشند. آن‌ها می‌توانند مطابق بند ۳۷ توافق، مکانیسم بازگشت خودکار را به جریان بیندازند و تمامی تحریم‌های بین‌المللی پیش از برجام را به صورت رسمی و قانونی احیا کنند و برجام را نه تنها پاره کنند، بلکه آن را از دستور کار تمامی طرف‌های برجام خارج کنند. در این حالت نه از قطعنامه ۲۳۳۱ کاری ساخته است و نه اینستکس و موارد مشابه معنی خواهد داشت. تنها راهی که جلوی مکانیسم بازگشت خودکار معروف به مکانیسم ماشه را می‌گیرد، این است که شورای امنیت سازمان ملل متحد به عدم بازگشت آن رأی بدهد؛ اما در این حالت هم ایالات متحده می‌تواند، آن قطعنامه را وتو کند.

استفاده از این حق قانونی مندرج در متن برجام یعنی حق نابودی برجام آن هم به تنهایی و بدون نیاز به اجماع، در یک توافق جهانی، این پیام را به همه بازیگران جهانی نهیب می‌زند که قانون، گفت‌وگو و ساختارهای بین‌المللی تا زمانی می‌توانند شما را به اهداف و آرزوهایتان برسانند که آمریکا بخواهد. آن‌ها هرگز حق غنی‌سازی و فعالیت هسته‌ای ایران را مطابق قطعنامه‌های شورای امنیت و به صورت قانونی نخواهند پذیرفت.

آمریکا از ابتدا با استفاده از مکانیسم ماشه، برجام را نابود نکرد و تنها از آن خارج شد؛ چرا که به تعهدات برجامی ایران نیاز داشت و با حفظ این تعهدات توانست منافع متعددی از جمله مواردی که در این مجال گفته شد را به دست آورد. حال نتایج بازگشت بدون هزینه و با منت به میز برجام، بلند کردن چماق ایران هسته‌ای برای دوشیدن گاوهای منطقه و سپس امکان نابودی برجام در وقت مناسب را به آن اضافه کنید. نتیجه مشخص است. یک بازی از پیش برده، آن هم با زجر دادن کامل تمام حریفان.

خبر

واکنش به ادعای پذیرش مذاکره با آمریکا

باشگاه خبرنگاران: یک فعال رسانه‌ای به نقل از دفتر سیاسی سپاه مدعی شده بود که ایران، مذاکره مستقیم با آمریکا را پذیرفته، اما فقط در سطح وزیران خارجه اما سردار یدالله جوانی، معاون سیاسی سپاه در واکنش ضمن تکذیب این شایعه، اظهار کرد: جمهوری اسلامی ایران هیچ مذاکره‌ای با مقامات آمریکا نخواهد داشت. دشمن سعی دارد از طریق عملیات روانی و جنگ نرم بر افکار عمومی تأثیر بگذارد، دشمن می خواهد بی‌اعتمادی را در لایه‌های جامعه به وجود بیاورد. معاون سیاسی سپاه با تأکید بر اینکه آمریکایی‌ها صلاحیت مذاکره را نداشته و به تعهداتشان پایبند نیستند، اضافه کرد: امروز در دستگاه‌های مختلف در موضوع عدم مذاکره اتفاق نظر وجود دارد.

دولت

ظریف:

اگر به چهارسال قبل برگردیم بازهم برجام را امضا می‌کنم!

ایسنا: وزیر امورخارجه در آمریکا در پاسخ به این پرسش که اکنون در سالگرد تصویب برجام قرار داریم و اگر شما به چهار سال پیش برگردید، باز هم برجام را امضا می‌کنید، گفت: حتماً این کار را می‌کنم. یکی از اهداف اصلی این توافق بین‌المللی، خارج کردن ایران از اجماع امنیتی و طرحی بود که صهیونیست‌ها در این ارتباط علیه ایران ایجاد کرده بودند. این توافق‌نامه بین‌المللی این طرح را شکاند و به همین دلیل صهیونیست‌ها مهم‌ترین مخالفان برجام بوده و هستند و در همین راستا تندروهای آمریکا نیز این سیاست را دنبال می‌کنند.

امنیتی

الجزیره قطر مدعی شد

حمایت بحرین از دو گروه تروریست در ایران

سیاست: شبکه الجزیره قطر مستندی با عنوان «آتش افروزان»، تصاویر محرمانه‌ای از «هشام بلوچی» سرکرده گروهک تروریستی انصار الفرقان که سال ۱۳۹۴ به هلاکت رسید، منتشر کرده که نشان می‌دهد دولت بحرین برای انجام مأموریت‌های جاسوسی و انجام عملیات در خاک ایران با هدف ایجاد ناامنی در داخل مرزهای کشورمان از وی حمایت کرده است. به ادعای این مستند گروه تروریستی جندالله مورد حمایت دولت بحرین بوده است. بلوچی در بخشی از این فیلم از احتمال اینکه توسط دولت بحرین به خاطر اسراری که در اختیار دارد سر به نیست شود، ابراز نگرانی کرده است.

سیاست خارجی

خیال خام وزیر خارجه آمریکا

من را به تلویزیون ایران دعوت کنید!

ایسنا: وزیر امورخارجه آمریکا گفت که اگر به او پیشنهاد حضور در تلویزیون ایران داده شود، آن را خواهد پذیرفت؛ چراکه ظریف نیز چنین فرصتی داشته است. در این صورت به ایرانیان خواهم گفت که به‌طور جدی به آن‌ها فکر می‌کنیم. ما حامی مردم ایران هستیم. پمپئو در پاسخ به پرسشی درباره پیشنهاد رئیس جمهور ایران مبنی بر اینکه تهران در صورتی با واشنگتن مذاکره خواهد کرد که تحریم‌های ایران لغو شود، گفت: این، مشابه همان پیشنهادی است که به جان کری (وزیر امورخارجه پیشین آمریکا) و رئیس جمهور اوباما ارائه شده بود.

مجلس

توضیحات سخنگو درباره یک ادعا

ماجرای درخواست آپارتمان نمایندگان مجلس چیست؟

سیاست: اسدالله عباسی، سخنگوی هیئت رئیسه مجلس شورای اسلامی در حاشیه جلسه علنی روز دوشنبه مجلس در جمع خبرنگاران با اشاره به اظهارات ابوترابی نماینده نجف‌آباد در خصوص درخواست آپارتمان در ازای انصراف از استیضاح وزرا گفت: هیئت رئیسه مجلس این موضوع را در جلسه دیروز بررسی و اعلام کرد که چنین چیزی صحت ندارد. وی افزود: دو نفر از نمایندگان در دور فعلی مجلس از برخی وزرا درخواست دریافت آپارتمان را داده بودند که این نماینده آن را به موضوع انصراف از استیضاح ربط داده بود، اما هیئت رئیسه این مسئله را تکذیب می‌کند.

سیاست داخلی

چرا برخی با چاشنی ترس برای شرکت در انتخابات شرط و شروط می‌گذارند؟

کسب امتیاز برای خود و کسر امتیاز از رقیب

سیاست | این روزها تحرکات انتخاباتی در میان گروه‌های سیاسی برای انتخابات اسفندماه پررنگ شده است، مشابه تجربه‌های قبلی، اصولگرایان سنتی در رویکردی منفعلانه قرار دارند و هنوز اندر خم کوچه وحدت هستند، اما اصلاح‌طلبان در رویکردی فعال به گمان برخی تحلیل‌های مخرب، فضای سیاسی درونی و بیرونی خود را به چالش کشیده‌اند.

اصلاح‌طلبان از یکسو در میان خود بحث می‌کنند و مدعی می‌شوند که تا کی باید به روند باطل مشارکت در انتخابات ادامه بدهیم و از سوی دیگر رقیب و ارکان نظام را متهم می‌کنند که به دنبال مشارکت پایین و پیروزی بی‌دردسر در انتخابات است.

دو دسته در اصلاح‌طلبان گفتمان مشارکت کردن یا نکردن در انتخابات را مطرح می‌کنند، دسته نخست بدنه جوان اصلاحات هستند که هدف از مشارکت نکردنشان نه مقابله با نظام بلکه بیشتر ناامیدی از جریان اصلاحات است، بروز و ظهور این ایده بلافاصله پس از انتخابات سال ۹۶ با توجه به عملکرد دولتمردان اصلاح‌طلب دولت تدبیر وامید و شورای شهر تهران و برخی کلانشهرها رقم خورد.

اما دسته دوم، جریانی از اصلاح‌طلبان هستند که مشارکت نکردن را با هدف کسب امتیاز برای خود و کسر امتیاز از رقیب مطرح می‌کنند، یعنی با یک تیر دو نشان بزنند.

هم برای نظام شرط و شروط می‌گذارند و هم نظام را از مشارکت پایین می‌ترسانند. از یکسو امثال بهزاد نبوی مدعی می‌شوند که «بدون انتخابات پرشور شکستن تحریم‌های موجود امکان‌پذیر نیست» و «انتخابات پرشور احتمال بروز حوادثی مشابه دی‌ماه ۹۶ را کم می‌کند» و از سوی دیگر امثال تاج‌زاده می‌گویند «اگر اصلاح‌طلبان به هر قیمتی حاضر به مشارکت در انتخابات شوند، پایگاه اجتماعی خود را از دست می‌دهند» یا سعید حجاریان که در ابتدای امسال گفته بود: «باید شرکت در انتخابات مشروط باشد و اگر شروط مطرح‌شده محقق نشود، عطای انتخابات را به لقایش می‌بخشیم».چند روز پیش هم محسن رهامی، رئیس «کمیته راهبردی جبهه اصلاحات» در گفت‌وگو با روزنامه سازندگی از جلسات منظم اصلاح‌طلبان و اصولگرایان با برخی چهره‌های نزدیک به دفتر رهبری یا نهادهایی مانند شورای نگهبان خبر داد و یکی از محورهای آن را تلاش برای امیدوار نگه‌داشتن شهروندان ایران به صندوق رأی عنوان کرد.

اصل گفت‌وگوی جریان‌های سیاسی و تلاش برای تحقق قواعد دموکراسی به‌هیچ‌وجه مذموم نیست و نمی‌توان از آن نیت خوانی سوئی کرد، ولی سخنان امثال مصطفی تاج‌زاده که به صراحت آتش توپخانه خود را به سمت شورای نگهبان با کلیدواژه نظارت استصوابی گرفته‌اند، کاملاً روشن است. برای همین دو روز پیش سخنگوی شورای نگهبان صراحتاً اعلام کرد که «فرش قرمزی برای کسی پهن نکرده‌ایم» و اصولاً شرکت کردن یا نکردن افراد ارتباطی به شورای نگهبان ندارد و مطابق با گفته کدخدایی، وظیفه شورای نگهبان عمل به مُر قانون است.

ویژگی حمله‌کنندگان به شورای نگهبان غیرپاسخگو و ضدگفت‌وگو

آن بخش از اصلاح‌طلبان که امروز به شورای نگهبان حمله می‌کنند و شرط و شروط می‌گذارند، به دو قاعده مهم در دموکراسی یعنی ضرورت پاسخگویی به مردم و گفت‌وگو به‌هیچ‌وجه پایبند نیستند. مصداق مورد اول عملکرد دولت یازدهم است که به هرگونه انتقاد برچسب دولت پنهان می‌زنند و خود را هم مبرا از عملکرد دولت می‌دانند! نمونه مصداقی برای مورد دوم ماجرای شورای شهر تهران و مسئله جنجالی شهردار مستعفی، نجفی است که نه‌تنها اشتباه و قبیله‌گرایی خود را قبول نمی‌کنند، بلکه حتی اخلاق را هم زیر سؤال می‌برند و گفت‌وگو در این زمینه را تبدیل به تهمت‌زنی می‌کنند. گفت‌وگو برای حل برخی ضعف‌های نهادهای حاکمیتی مثل شورای نگهبان یا مجلس یک ضرورت است، اما به نظر می‌رسد برخی به دنبال قربانی کردن این قاعده دموکراسی به نفع منافع حزبی خود هستند.

دفاعی- امنیتی

روایت فرمانده پیشین مستشاران ایرانی از نقل قول سلیمانی به پوتین

سوریه آخرین سنگر جبهه شرق است

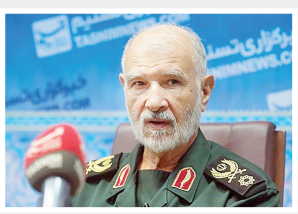

سیاست: سردار اسدی، فرمانده پیشین مستشاران ایرانی در سوریه در پاسخ به این پرسش که «برخی این طور مطرح می‌کنند که جبهه مقاومت با ورود روس‌ها بود که به موفقیت رسید و توانست پیروزی‌های مهم و تعیین کننده‌ای را بدست بیاورد، نظر شما در این باره چیست؟» به تسنیم گفت: اینکه پس از مساعدت روسیه جبهه مقاومت تقویت شد، حرف درستی است؛ اما برای روشن شدن موضوع باید توضیح داده شود. بیشتر آن چیزهایی که دیگران مغرضانه بیان می‌کنند، دروغ است. در ثانی در ابتدای جنگ، مسلحان به ۴۰۰ متری کاخ بشاراسد رسیده بودند و آنجا را با خمپاره می‌زدند، امّا آن کسانی که توانستند سوریه را به لطف خدا نجات بدهند مردم، نظامیان سوریه و مستشاران نظامی ایرانی با برنامه‌ریزی سرباز ولایت سردار سلیمانی با پرچم دفاع از حرم و شهیدانی همچون سردار شهید حاج حسین همدانی بودند. پس از چهار سال مبارزه و مقاومت ایران در سوریه سردار سلیمانی در سفری به روسیه بود که به مدت ۲ ساعت و ۲۰ دقیقه با پوتین دیدار و گفت‌وگو کرد تا روس‌ها را قانع کند در سوریه حضور یابند. مصطفی بدرالدین به من می‌گفت به لحاظ دیپلماتیک هر فرد در هر سطحی در مدت زمان مشخصی می‌تواند با رئیس جمهور کشوری مانند روسیه دیدار کند و وقتی که شنیدم سردار سلیمانی۲ ساعت و ۲۰ دقیقه با پوتین دیدار کرده، خیلی تعجب کردم. سردار سلیمانی به پوتین تفهیم کرد که سوریه آخرین سنگر جبهه شرق است و اگر این را از دست بدهید، غربی‌ها ارزشی برای شما قائل نیستند.

سیاست داخلی

عارف هیاهوی اصلاح‌طلبان را درباره دادگاه خاتمی همراهی نکرد

ناکامی علی مطهری در جمع‌آوری امضا

سیاست: روز گذشته مطهری از جمع‌آوری امضا از سوی تعدادی از نمایندگان (عمدتاً اصلاح‌طلبان) برای ارسال نامه به وزیر دادگستری درباره دادگاه محمدرضا خاتمی خبر داد. این نماینده مدعی شده بود که «اگر بنا بود که ادعای متهم بررسی نشود و دادگاه صرفاً به نظر شورای نگهبان استناد کند، به چه علتی دادگاه تشکیل شد؟»

اشاره مطهری به ادعای محمدرضا خاتمی، برادر رئیس جمهور دوره اصلاحات است که گفته بود در سال ۸۸ پس از شمارش آرا، ۸ میلیون رأی به صورت فله‌ای به آمار اضافه شده است و مستند حرف‌هایش اظهارات برخی سیاسیون بود، نه هیچ مدرک و سند دیگری. هرچند دادگاه این ادعا را رد و بر محکومیت خاتمی رأی داد، اما اصلاح‌طلبان افراطی نمی‌خواهند از این ادعای جنجالی که برخلاف حرف بسیاری از سران اصلاحات است، بگذرند.

اگرچه این افراد با همراهی برخی رسانه‌ها به دنبال ایجاد هیاهو در آستانه انتخابات و فشار به نهادهای نظارتی هستند، اما روز گذشته خبرآنلاین به نقل از نمایندگان لیست امید مدعی شد: «وقتی بحث درباره ارسال نامه و تذکر مطرح شد، محمدرضا عارف اعلام کرد با کلیت نوشتن نامه مخالف است و این موضوع را به صلاح نمی‌داند، برای همین با اینکه تعداد قابل توجهی از نمایندگان مجلس و عضو فراکسیون این را امضا کرده بودند، با این اعلام نظر پیگیری نامه از دستور کار فراکسیون خارج شد. آن طور که برخی شنیده‌ها حکایت دارد، عارف حتی حاضر به امضای این نامه نشده است».

صدای مردم

شماره پیامک: ۳۰۰۰۴۵۶۷

- از جلز و ولز اصلاح‌طلبان و دگراندیشان پیداست که گاندو درست به هدف زده. ۰۹۳۰۰۰۰۰۲۰
- از قدیم تو گوش ما خونده بودن اگر یک ذره نخ غصبی روی لباسمون باشه نماز را باطل میکنه. من ساده قبل از هر نماز بیژامه و زیرپوشمو خوب بررسی می‌کردم که خدای نکرده نخ غصبی نچسبیده باشه. ولی من نشنیدم تو خانه‌های غصبی و خانه‌هایی که به عنوان تشکر به بعضی وکلای قسم خورده مردم دادن تا از بر ملا کردن گند کاری وزرا چشم‌پوشی کنند، میشه نماز خوند. خدایی من از بچگی به کم قانع بودم و دنبال چیزای غصبی دندون گیر نرفتم. ۰۹۱۵۰۰۰۰۸۳۱
- انگلیسی‌ها با توقیف نفتکش ایران نشان دادند که هیچ احترامی برای دولت قائل نیستند. ۰۹۱۵۰۰۰۰۶۷۸
- آقایان روحانی و ظریف چرا پس از ۶ سال سکوت وحتی جانبداری!!! امروز جنایت‌های آمریکا و انگلیس در کشورهای مختلف را مطرح و به آن می‌تازید این نشان می‌دهد که شما تاکنون و با آگاهی کامل چشمتان را روی همه واقعیت‌ها بستید و با پشت کردن به همه دوستان و دلسوزان و کم فهم خواندن آنان؛ بیش از دو سال صبحانه و ناهار و شامِ به اصطلاح کاری را به اتفاق این جنایتکاران تاریخ نوش جان و پدیده برجامِ بی فرجام را به وجود آوردید. مواضع امروز شما نشان از شکست شما دارد والّا اگر پیروز میدان بودید هرگز در برابر آن‌ها وبرخلاف میل باطنی این‌گونه موضع نمی گرفتید. ۰۹۰۰۰۰۰۹۶۱
- شنبه ۲۲ تیرصفحه دوم روزنامه قدس، ظریف: انگلیسی‌ها رسماً اعلام کنند که برده آمریکا هستند؟ جناب، اگر انگلیس چنین کند، چه اتفاقی می افتد، جز اینکه دنیا می‌فهمد رئیس دیپلماسی کشور ایران، با این اظهارنظر، تازه از خواب بیدار شده؟ خدا وکیلی حضرت امام (ره) با آن انفاس قدسی‌شان چقدر به امثال شماها گفتند حضرت آقا چقدر؟ (بزرگوار) از قدیم الایام برای همه مشخص بود، که این (جرثومه‌های) فساد همگی یک (پازل) را تشکیل می‌دهند (انگلیس و آمریکا) که به طریق اولی، خلاصه جناب وزیر کشف شما خیلی کشفه‌ها... سخن نوآرکه نورا حلاوتیست دگر. یک روز (بدون سند از پولشویی) گسترده صحبت می‌کنید، روز دگر، با دیپلمات‌های مذکر و مؤنث اونورآب (کری و موگرینی) لبخند پارتی، (جل الخالق) ۰۹۳۹۰۰۰۲۳۲۳
- دولت روحانی باید با قاطعیت با انگلیسی‌ها برخورد کند. ۰۹۳۷۰۰۰۰۲۷۷
- وزیر نفت مکرر به این مضمون گفته که به منظور جلوگیری از تحریم‌ها اقداماتمان را علنی نمی‌کنیم، بتازگی ندایی آمد که یک ستون پنجم نفتی به انگلیس گرا داده که فلان نفتکش بافلان پرچم حامل نفت ایران است که درحال تردد به‌مقصد است (هم حقوق نجومی بگیرند و هم نمکدان بشکنند سوای پرسنل خدوم و باغیرت) و این درحالی است که طی چند ماه اخیر بیشترین جاسوس‌های لورفته از وزارت نفت هستند و رئیس جمهور هم به وزیر نفت باتجربه‌اش افتخار می‌کند. ۰۹۳۵۰۰۰۳۱۵۶
- ظاهراً البرادعی و سروش هردو با یک ادبیات سخن می گویند. ۰۹۳۹۰۰۰۳۵۸۹

شبکه اجتماعی

برجام و پیروزی اخلاقی تاریخ!

علی صدرنیا، فعال رسانه ای نوشت: روحانی گفته دو نفر از سران دنیا به من گفتن شما در مسئله برجام پیروز اخلاقی تاریخ هستید! من جداً فکر می‌کنم سران دنیا هر دفعه با هم قرار میذارن که این بار که روحانی رو دیدیم چه جوری دستش بندازیم بخندیم، ولی باز می‌بینن روحانی میاد همون حرف‌ها رو به عنوان افتخاراتش تو سخنرانی‌هامیگه!

برجام روحانی یا رهبری؟

مهدی خانعلی‌زاده، کارشناس حقوق بین‌الملل نوشت: رفقای اصلاح‌طلب باید یک بار برای همیشه، تکلیفشان را با این گزاره مشخص کنند: «برجام» حاصل فعالیت دولت روحانی بود یا تدبیر رهبری؟ نمی‌شود هر جا به نفعشان است، برجام را دستاورد دولت بدانند و هر جا که کوهشان موش زایید، رهبری را متهم کنند.

اهرم دیپلماسی

رضا نصری، حقوقدان بین‌المللی نوشت: در این چهار سال با برجام، طرح‌های آمریکا را بارها در نیویورک (شورای امنیت)، در لاهه (دیوان عالی دادگستری)، در ورشو (کنفرانس ضد ایرانی)، در بروکسل (اتحادیه اروپا) و بتازگی در وین (آژانس) شکست دادیم. واشنگتن هم بر سر برجام دو پاره است! برجام اهرم دیپلماسی و سند حقانیت ایران بوده است.

اعترافات امنیتی، صهیونیستی به قدرت تحلیلی رهبر ایران

مهدی جهان‌تیغی، فعال رسانه‌ای نوشت: سال ۹۳ بود که رهبری در مواضعی علنی از ضرورت تسلیح مردم ساکن کرانه باختری در فلسطین همانند نوار غزه سخن گفتند. در آن ایام برخی از این منظر که وضعیت اجتماعی کرانه باختری متفاوت با نوارغزه است، در نتیجه بخش‌بودن آن تردید کردند. پس از چند سال رؤوفین ریولین، رئیس رژیم صهیونیستی در سخنانی در کنفرانس امنیتی اخیر هرتزلیا از احتمال انتقال مقاومت و نبرد از نوار غزه به کرانه باختری ابراز نگرانی کرده است.

بازتاب

تجمع فرزندان روح الله مقابل وزارت خارجه

خمینی نیجریه را آزاد کنید

سیاست: روز گذشته جمعی از دانشجویان با حضور و تجمع در مقابل وزارت خارجه، اعتراض خود را به تداوم بازداشت شیخ زکزاکی رهبر شیعیان نیجریه اعلام کردند. گفتنی است تجمع کنندگان با در دست داشتن دست نوشته‌هایی به انفعال دستگاه دیپلماسی و سکوت مجمع بین‌المللی درباره وضعیت شیخ زکزاکی انتقاد کردند. تجمع دانشجویان و مردم که به همت تعدادی از دفاتر اتحادیه جنبش عدالت‌خواه دانشجویی برگزار شده، قرار است به مدت چهار روز در نقاط مختلف تهران ادامه داشته باشد.

رجزخوانی مجدد نتانیاهو علیه ایران

سیاست: بنیامین نتانیاهو در سخنانی مدعی شد که تنها مزیت برجام، نزدیک‌تر شدن رژیم صهیونیستی به کشورهای عربی در منطقه بوده است. وی همچنین ادعا کرد: من برای جلوگیری از انعقاد برجام، به تنهایی مبارزه می‌کردم. من در مقابل قدرت‌های جهانی و رئیس‌جمهور آمریکا ایستادم و حتی به کنگره آمریکا نیز رفتم. معتقد بودم که برجام راه ایران را برای دستیابی به سلاح هسته‌ای هموار می‌کند. امروز می‌توان دید که قضاوت من درست بوده است یا نه.

تحویل تجهیزات جدید جنگ نوین به نیروی دریایی سپاه

تسنیم: در راستای ارتقای آمادگی یگانی و رزمی پدافند جنگ نوین در حوزه‌های آشکارسازی، رفع آلودگی، حفاظت و ایمنی در برابر سلاح‌های شیمیایی، میکروبی و پرتویی، در مراسمی با حضور دریادار علیرضا تنگسیری فرمانده نیروی دریایی سپاه و جمعی از فرماندهان و مسئولان لشکری در شیراز، تجهیزات جدید پدافند جنگ نوین به نیروی دریایی سپاه تحویل شد. دریادار علیرضا تنگسیری فرمانده نیروی دریایی سپاه در آیین الحاق تجهیزات جدید پدافند جنگ نوین به این نیرودر شیراز با اشاره به صدمات و آسیب‌هایی که کشور ما در جنگ تحمیلی از سلاح های کشتار جمعی دشمن متحمل شد، بر ضرورت توجه به ابزار و ادوات مقابله با جنگ نوین دشمن تأکید کرد.

واکنش وکیل بابک زنجانی به اظهارات وزیر نفت

فارس: رسول کوهپایه زاده در مورد اظهارات اخیر وزیر نفت در رابطه با اینکه بابک زنجانی در رسانه‌ها پول خرج می‌کند که علیه شرکت نفت و وزارت نفت مطلب تولید شود، گفت: برای این ادعا آثار حقوقی مترتب است؛ از طرفی اتهام و ادعایی علیه موکل مطرح شده که تا به اکنون این ادعا در هیچ مرجعی اثبات نشده است، از سوی دیگر بخشی از جامعه رسانه‌ای کشور مخاطب قرار گرفته و زیر سؤال رفته و طرح اتهام علیه آن‌ها شده است. از آنجایی که این چندمین بار است که از سوی مقام عالی وزارت نفت این ادعا مطرح می‌شود، باید تأکید کنم اگر این ادعا نتواند اثبات شود، قطعاً دارای وصف کیفری و مجرمانه خواهد بود؛ یعنی می‌تواند از مصادیق نشر اکاذیب و افترا محسوب شود.

روزنامه صبح ایران
قدس
www.qudsonline.ir
سه شنبه ۲۵ تیر ۱۳۹۸ | ۱۳ ذی القعده ۱۴۴۰ | ۱۶ جولای ۲۰۱۹ | سال سی و دوم | شماره ۹۰۱۴
آستان
astan@qudsonline.ir

توزیع ۸۰۰۰ دعوت‌نامه مهمانسرای حضرت رضا(ع) در پایانه‌های مسافربری آستان: معاون اماکن متبرکه و امور زائران آستان قدس رضوی اظهار کرد: همزمان با سالروز میلاد حضرت ثامن الحجج(ع) و با حضور خادمان کشیک اول بخش کفشداری، ۸۰۰۰ زائر که از طریق قطار، هواپیما و اتوبوس به مشهد مقدس وارد شدند، دعوت‌نامه مهمانسرای حضرت رضا(ع) را دریافت کردند.
سید خلیل منبتی تصریح کرد: همچنین خدام بارگاه ملکوتی رضوی در ایام دهه کرامت افزون بر ۳۰ هزار نبات متبرک را بسته بندی و میان زائران و مجاوران در پایانه‌های مسافربری توزیع کردند.

مدیر عامل مؤسسه چاپ و انتشارات آستان قدس رضوی:

بارگاه منور رضوی، بهشت هنرمندان است

آستان | مدیر عامل مؤسسه چاپ و انتشارات آستان قدس رضوی گفت: بارگاه منور رضوی، بهشت هنر و هنرمندی است و این هنرها از طلاکوبی، منبت‌کاری و کاشی‌کاری گرفته تا تذهیب و معرق،آینه کاری‌و... چشم هر بیننده‌ای را خیره می‌کند.

مسعود فرزانه در مراسم رونمایی از هشتمین جلد از کتاب شاهکارهای هنری آستان قدس رضوی با عنوان «منتخب جلدهای نفیس از سده چهارم تا چهاردهم هجری قمری» که با حضور مهدی صحراگرد، نویسنده این اثر و جمعی از هنرمندان و هنردوستان در مرکز بین‌المللی چاپ و نشر قرآن کریم برگزار شد، عنوان کرد: بارگاه نورانی علی‌بن موسی‌الرضا(ع) در طول قرون متمادی مأمن مشتاقان و ارادتمندان به اهل بیت عصمت و طهارت(ع) بوده است.

مدیر عامل مؤسسه چاپ و انتشارات آستان قدس رضوی ابراز کرد: در این میان هنرمندان و هنردوستان مسلمان نقش عمده‌ای از شیفتگی و ارادت خود را به این امام همام(ع) بروز داده‌اند؛ گنجینه هنری عظیم آستان قدس رضوی، مجموعه‌ای از بدیع‌ترین هنرهای اسلامی است که با دستان هنرمندان عاشق خلق شده است.

این مقام مسئول تصریح کرد: بارگاه نورانی علی‌بن موسی‌الرضا(ع) به دلیل دارا بودن گنجینه‌ای از هنرهای اسلامی، انعکاس‌دهنده ارادت، شیفتگی و علاقه هنرمندان به این مجموعه است.

عکس: علی کریمی رستگار/عکس رضوی

بازنشر آثار نفیس
مأموریت مؤسسه چاپ و انتشارات

مدیر عامل مؤسسه چاپ و انتشارات آستان قدس رضوی در ادامه خاطرنشان کرد: مجموعه‌ای بی‌نظیر از انواع و اقسام هنرهای دینی در آستان قدس رضوی موجود است که انواع قرآن‌های نفیس و خطی موجود در موزه‌ها و همچنین شاهکارهای هنری و جلدهای کتاب های نفیس را شامل می‌شود.فرزانه اضافه کرد: یکی از مأموریت‌های مؤسسه چاپ و انتشارات آستان قدس رضوی بازنشر آثار نفیس و ذخایر آستان قدس رضوی است. از این رو این مؤسسه در تلاش‌های چندساله بر این امر همت گماشته و آثار کم نظیری را به چاپ رسانده است.

وی یکی از این آثار را مجموعه چندجلدی شاهکارهای هنری آستان قدس رضوی برشمرد و خاطرنشان کرد: تاکنون هشت جلد از کتاب شاهکارهای هنری آستان قدس رضوی به چاپ رسیده است که استفاده از فناوری‌های نوین، روش‌های علمی و منابع و دانش فنی برای چاپ آثار و همچنین وجود سخت‌افزارهای کنترل کیفیت و... موجب می‌شود آثار چاپ شده با اصل اثر بیشترین تطابق را داشته باشد.

مدیر عامل مؤسسه چاپ و انتشارات آستان قدس رضوی افزود: فناوری‌های نوین این امکان را به ما داده است که بازتاب‌دهنده و منعکس‌کننده‌جلوه‌ارادت‌های‌علاقه‌مندان و هنرمندان در طول قرون متمادی به آستان قدس رضوی باشیم.

حرم امام رضا(ع)
مجموعه بی‌نظیری از هنرهای ارزشمند

مهدی صحراگرد، نویسنده کتاب «منتخب جلدهای نفیس از سده چهارم تا چهاردهم هجری قمری» در ادامه این نشست، گفت: مجموعه حرم مطهر رضوی علاوه بر جایگاه مذهبی ویژه‌ای در تاریخ ایران، مجموعه بی‌نظیری از هنرهای ارزشمند و بی‌بدیل را به منصه ظهور رسانده است.

وی به تفاوت‌های بارگاه منور رضوی با سایر اماکن مذهبی اشاره کرد و افزود: مجموعه حرم امام رضا(ع) علاوه بر اتفاقات تاریخی در خراسان از حمله مغولان، ازبکان تا اشغال توسط روس‌ها و... توانسته از آثار و نفایس این مجموعه حفاظت کند.این هنرمند افزود: با تلاش‌های مسئولان آثار خطی، قدیمی‌ترین و بزرگ‌ترین قرآن‌های نفیس و خطی و همچنین مجموعه معماری بی‌نظیری همچون مدرسه‌های پریزاد و دو درب را که از دوره تیموری به جا مانده است، در این مجموعه حفاظت و نگهداری می‌شود.

این نویسنده ادامه داد: مؤسسه آفرینش‌های هنری آستان قدس رضوی از سال ۸۸ به چاپ اثر شاهکارهای هنری آستان قدس رضوی همت گماشته و این اثر دارای چند ویژگی است که کیفیت چاپ بسیار بالا و نوع و گزینش جلد از جمله آن‌هاست.

برش

گنجینه هنری عظیم آستان قدس رضوی، مجموعه‌ای از بدیع‌ترین هنرهای اسلامی است که با دستان هنرمندان عاشق خلق شده است

گزارش خبری

مدیرعامل بنیاد پژوهش‌های اسلامی آستان قدس رضوی در حاشیه برگزاری طرح «ردای خدمت»:

فرهنگ نوع‌دوستی و امداد باید همگانی‌شود

آستان | مدیرعامل بنیاد پژوهش‌های اسلامی آستان قدس رضوی گفت: روحیه کمک به همنوعان بویژه خویشاوندان و همسایه باید به یک سنت تبدیل شود.

در بازدیدی که علمای برجسته حوزه علمیه خراسان به منظور خدمت‌رسانی به خانواده‌های نیازمند در قالب طرح « ردای خدمت» از مناطق محروم و حاشیه شهر مشهد داشتند، حجت الاسلام و المسلمین سید محمود مرویان اظهار کرد: بی تردید مهم‌ترین هدف این طرح بازدید مسئولان آستان قدس رضوی از این خانواده‌هاست تا نشان دهند که به یاد فقرا و محرومان هستند و علاوه بر آن سنت و سیره حضرت رضا(ع) در کمک به فقرا احیا شود.وی بیان کرد: با توجه به مشکلات اقتصادی که گریبانگیر مردم شده، ضروری است تا افرادی که توانایی کمک‌رسانی به این خانواده‌ها را دارند به حمایت آن‌ها بشتابند و این اقدام بیش از گذشته ترویج یابد.حجت الاسلام والمسلمین مرویان با بیان اینکه حضور روحانیون و خدام در این طرح مردم را بیشتر از گذشته به امر کمک‌رسانی تشویق می‌کند، گفت: در چند روز حضور در طرح «ردای خدمت»، بهره معنوی زیادی بردیم و شاهد گرفتاری و مشکلات مردم در عین شکر نعمت خداوند بودیم و قناعت آن‌ها درس بزرگی برای ما بود.مدیرعامل بنیاد پژوهش‌های اسلامی آستان قدس رضوی اضافه کرد: روحیه ایثار و از خود گذشتگی این افراد ارزشمند است و باید از این روحیه درس بگیریم و بیش از پیش به دیگران رسیدگی و توجه کنیم.

سرکشی از محرومان نباید محدود به یک دوره باشد

حجت الاسلام والمسلمین جعفر اسلامی‌فر از طلاب و روحانیون حوزه علمیه مشهد نیز در حاشیه این مراسم گفت: یکی از برکاتی که این طرح دارد انس و الفتی است که مردم بویژه محرومان و مستضعفان با حضرت رضا(ع) برقرار می‌کنند که این امر به یمن وجود خدام این بارگاه مقدس در دهه کرامت محقق شده است.وی افزود: بدون شک یکی از سنت‌های نیکوی امام رضا(ع) و سایر ائمه اطهار(ع) پیگیری از مشکلات مردم و حمایت آن‌ها بود که با کمک‌های خود تلاش می‌کردند توجه ویژه‌ای بر امرار معاش مردم داشته باشند.

حجت الاسلام والمسلمین اسلامی‌فر تداوم این طرح را یک ضرورت عنوان کرد و گفت: ارتباط علما با مردم و سرکشی از محرومان و نیازمندان نباید به یک زمان و مکان واحد محدود شود و قطعاً نفس این ارتباط علاوه بر خدام و علما، برای مردم نیز آثار و برکات خوبی خواهد داشت.

وی افزود: از آنجایی که علما الگوی جامعه هستند، می‌توانند برای مردم و سایر علما نیز سر مشق باشند، ضروری است تا این موضوع را در جامعه بیان کنند و اگر کسی کاری می‌تواند انجام دهد و انجام ندهد مسئولیت سنگینی در روز قیامت بر عهده خواهد داشت.

حجت الاسلام والمسلمین اسلامی‌فر تأکید کرد: ائمه اطهار(ع) علاوه بر اینکه اهل سجود و عبادت بودند در جود و بخشش و رسیدگی به مردم غفلت نمی‌کردند، خدام این بارگاه نیز به دلیل انتسابشان به حضرت رضا(ع) با این اقدام بخشی از جلوه کرامت حضرت رضا(ع) را به نمایش گذاشتند و نیازمندان را از سفره اکرام بهره‌مند ساختند.

وی اضافه کرد: ظرفیت‌های خدمت توسط خیران زیاد است و امیدواریم مردم نیز که همواره در تمامی صحنه‌ها حضوری پرشور دارند در این زمینه نیز پیشقدم شده و با تأسی به خادمان حضرت این طرح را در سراسر کشور گسترش دهند.

قاب رضوی

عکس ها : علی کریمی رستگار/عکس رضوی

بازدید وزیر راه و شهرسازی از پروژه راه آهن شیروان- بجنورد

آستان | وزیر راه و شهرسازی با حضور در شهرستان شیروان، از روند پروژه تجهیز کارگاه و ساخت راه آهن شیروان- بجنورد بازدید کرد و با مجموعه اقدامات انجام شده در این راستا آشنا شد.

محمد اسلامی، وزیر راه و شهرسازی جمهوری اسلامی ایران در این بازدید که در مراسمی با حضور محمدرضا رئیسی؛ مدیرعامل شرکت مسکن و عمران قدس رضوی، عبدالرضا عزیزی؛ نماینده مردم شیروان در مجلس شورای اسلامی و جمعی از مردم و مسئولان استانی در محل کارگاه این پروژه برگزار شد، گفت: مسئله استان‌های فاقد خط ریلی و اتصال آن‌ها به خط راه‌آهن برای دولت تدبیر و امید حائز اهمیت است از همین رو ساخت خط ریلی در استان خراسان شمالی را جزو اولویت‌های دولت قرار داده‌ایم.وی با تأکید بر اینکه پروژه راه‌آهن شیروان- بجنورد را با کمک شرکت مسکن و عمران قدس رضوی و به برکت روز میلاد امام رضا(ع) شروع خواهیم کرد، گفت: مردم این استان شاهد پیشرفت و توسعه این پروژه خواهند بود.

وزیر راه و شهرسازی کشور با اشاره به اینکه بزرگراه سراسری خراسان شمالی در طول سال جاری تکمیل می‌شود، افزود: اکنون بیش از ۹۰ کیلومتر از مسیر این بزرگراه سراسری و ترانزیت باقی مانده است که ان‌شاءالله امسال این جاده ترانزیت تکمیل و به شبکه ترانزیت کشور متصل می‌شود.اسلامی خاطرنشان کرد: ۴۰۰ میلیون تومان از سوی رئیس‌جمهور برای تکمیل این دو پروژه اختصاص پیدا کرده و این دو پروژه را پیش خواهیم برد.

خبر

حجت‌الاسلام والمسلمین مروی خط مشی آستان قدس رضوی در سال «رونق تولید» را تبیین کرد

محرومیت‌زدایی با راهبرد توانمندسازی

آستان: تولیت آستان قدس رضوی گفت: خدمت به محرومان با راهبرد توانمندسازی، خط مشی حوزه محرومیت زدایی آستان قدس رضوی در سال «رونق تولید» است، در این راستا روش‌های گوناگونی را مورد بررسی و استفاده قرار خواهیم داد.

حجت‌الاسلام والمسلمین احمد مروی که در سالروز میلاد حضرت معین الضعفا امام رضا(ع) به روستای گوجگی استان خراسان رضوی سفر کرده بود، در جمع اهالی این روستا اظهار کرد: سرکشی از مناطق کم‌برخوردار از برنامه‌های ما و تأکیدات مقام معظم رهبری است و از هر فرصتی برای این امر استفاده خواهیم کرد تا بتوانیم در حد توان گره‌گشای مشکلات مردم باشیم.

وی با تأکید بر اینکه مردم صاحبان اصلی کشور و انقلاب هستند، بنابراین خدمت بی‌منت باید سرلوحه کار مسئولان باشد، ابراز کرد: در دوران طاغوت بخش اعظم جامعه در شهرها و روستاها با فقر و محرومیت دست و پنجه نرم می‌کردند و درصد کمی از مردم از خدمات مختلف برخوردار بودند، به روستاها رسیدگی نمی‌شد و عموماً توجه معطوف به چند شهر و آن هم محله‌های اعیان‌نشین بود.

تولیت آستان قدس رضوی تصریح کرد: انقلاب اسلامی تحولی بزرگ در توجه به مناطق محروم بود و اقدامات بسیار خوبی در این راستا انجام شد، اما متأسفانه گستره محرومیت و کمبودهای به جای مانده از گذشته بسیار زیاد است.

قدردانی از برگزیدگان جام «شهدای مدافع حرم»

قدس: همزمان با روز میلاد ثامن الحجج(ع)، در مراسمی از برگزیدگان اول تا سوم مسابقات کارکنان مؤسسات و شرکت‌های تابعه و خدام آستان قدس رضوی در تربیت بدنی آستان قدس رضوی قدردانی شد.

به گزارش روابط عمومی تربیت بدنی آستان قدس رضوی ، آیین اختتامیه مسابقات کارکنان و خدام آستان قدس رضوی با عنوان جام «شهدای مدافع حرم» شامگاه ۲۳ تیرماه در محل مؤسسه تربیت بدنی آستان قدس رضوی برگزار شد. این مراسم با حضور ورزشکاران و مدیران تربیت بدنی آستان قدس رضوی و معرفی نفرات برتر مسابقات رشته‌های انفرادی و گروهی فوتسال، والیبال، تنیس روی میز و آمادگی جسمانی آقایان برگزار شد.

تشرف ۲۰۰۰ زائر کشور آذربایجان در سالروز میلاد حضرت رضا(ع)

آستان: ۲۰۰۰ زائر کشور آذربایجان در سالروز میلاد حضرت رضا(ع) ضمن تشرف به حرم مطهر رضوی میلاد مبارک این امام همام را به امام عصر(عج) تبریک و تهنیت گفتند.

در مراسمی که صبح میلاد، به همت مدیریت امور زائران غیرایرانی در رواق دارالمرحمه برگزار شد، ۲۰۰۰ نفر از زائران کشور آذربایجان در قالب ۲۱ کاروان برای عرض ارادت به پیشگاه امام رضا(ع) به حرم مطهر رضوی مشرف شده و از ویژه برنامه‌های این مراسم بهره‌مند شدند.

در حاشیه این مراسم، کارشناسان این حوزه ویژه برنامه‌ای جداگانه برای کودکان آذربایجانی شامل قصه‌گویی، ساخت کاردستی، مسابقه و اهدای هدایا داشتند و به دخترانی با نام فاطمه، معصومه و زینب، هدایای متبرکی اهدا کردند.

گفتنی است؛ ذاکران و مداحان آذری‌زبان با مدیحه‌سرایی و مولودی‌خوانی در مدح و منقبت حضرت شمس‌الشموس علی‌بن موسی‌الرضا(ع) شور و حالی معنوی به این مراسم بخشیدند.

جشن ازدواج ۳۰ زوج در حرم مطهر حضرت حسین بن موسی‌الکاظم(ع)

آستان: ۳۰ زوج جوان آغاز زندگی مشترک خود را در حرم مطهر حضرت حسین‌بن موسی‌الکاظم(ع) جشن گرفتند.این جشن با حضور ۳۰ زوج جوان تحت پوشش کمیته امداد امام خمینی(ره) شهر طبس در تالار میقات‌الرضا(ع) آستان حضرت حسین‌بن موسی‌الکاظم(ع) برگزار شد.حضور کاروان زیر سایه خورشید و تبرک جستن زوج‌های جوان به پرچم متبرک حرم مطهر امام رضا(ع) در آغازین روزهای زندگی، مولودی‌خوانی، مدیحه‌سرایی، برگزاری مسابقه و اعطای هدیه به رسم یادبود به زوج‌های جوان از دیگر برنامه‌های شاد و مفرح برنامه «زوج‌های آسمانی» بود.

زائران نوجوان میهمان جشن «طلوع مهر»

آستان: همزمان با روز میلاد امام مهربانی‌ها حضرت علی‌بن موسی‌الرضا(ع) نوجوانان زائر و مجاور میهمان جشن «طلوع مهر» شدند.

این ویژه برنامه ساعت ۹ صبح عید، با حضور جمعی از نوجوانان زائر و مجاور برگزار شد و اجرای برنامه‌های شاد قرآنی، برگزاری کارگاه‌های آموزشی، برگزاری مسابقه، اهدای جوایز فرهنگی و متبرک به شرکت‌کنندگان از جمله برنامه‌های این ویژه برنامه بود.این ویژه برنامه به همت واحد کودک و نوجوان اداره علوم قرآنی آستان قدس رضوی در محل دارالقرآن الکریم واقع در صحن جمهوری اسلامی حرم مطهر رضوی برگزار شد.

رونق تولید

کلنگ‌زنی سیستم انحراف سد مخزنی دربند با حضور وزیر نیرو

آستان: سیستم انحراف سد مخزنی دربند با حضور رضا اردکانیان، وزیر نیرو کلنگ زده شد.مدیر عامل شرکت مهندسی آب و خاک قدس رضوی در این مراسم گفت: سیستم انحراف سد مخزنی دربند در نزدیکی شهرستان آشخانه از توابع استان خراسان شمالی واقع شده که این پروژه توسط شرکت مهندسی آب و خاک قدس رضوی به عنوان پیمانکار اجرا خواهد شد.وی ادامه داد: کارفرمای این پروژه، شرکت آب منطقه‌ای خراسان شمالی است.مبین رجبی، اعتبار پروژه سیستم انحراف سد مخزنی دربند را افزون بر ۴۰۰ میلیارد ریال عنوان کرد و افزود: این پروژه در زمان ۱۸ ماه به اتمام خواهد رسید.

وی درباره عملیات اجرایی این پروژه گفت: عملیات اجرایی سیستم انحراف سد مخزنی دربند شامل ساخت دو کانال انتقال آب در ورودی و خروجی سد، ساخت گالری انحراف و تخلیه‌کننده تحتانی و اجرای فرازبند و نشیب‌بند خواهد بود که ساخت موارد مذکور بزودی آغاز می‌شود.

رجبی ادامه داد: با اجرای سیستم انحراف سد مخزنی دربند، زمینه لازم برای آغاز عملیات اجرایی پروژه اصلی که همان ساخت بدنه سد است، فراهم خواهد شد.مدیر عامل شرکت مهندسی آب و خاک قدس رضوی ادامه داد: با اجرای سیستم انحراف سد مخزنی دربند، این پروژه با مهار و ذخیره آب‌های سطحی منطقه، نقش بسزایی در تأمین آب مورد نیاز بخش کشاورزی و رونق این صنعت در زمین‌های حاصلخیز منطقه خواهد داشت.

صدای مردم

- با سلام و احترام. از مقام محترم مسئول سؤالم این است چرا پارکینگ آرامگاه خواجه‌ربیع را در اختیار اتوبوسرانی برای خطوط نمی‌گذارید تا ترافیک روان‌تر و سرویس‌دهی منظم‌تر شود؟ ۰۹۱۵۰۰۰۹۵۹۳
- شب میلاد امام رضا(ع) با خانواده در حرم بودیم و از برنامه‌های خوب آنجا استفاده کردیم که جای تشکر دارد. اما متأسفانه در تردد زائران بی‌نظمی زیادی دیده می‌شد بخصوص موقع برگشت در خیابان طبرسی؛ اتوبوس‌های کم و شلوغ، زائران سردرگم و عصبی و سواری‌ها و موتوری‌ها که بینابین آن‌ها حرکت می‌کردند. متأسفانه از پلیس راهنمایی و مسئولان ایستگاه‌ها که حداقل کمی نظم بدهند هم خبری نبود. ۰۹۱۵۰۰۰۴۸۱۸
- چرا کتابخانه تخصصی حرم مطهر فقط مختص آقایان است؟ ۰۹۱۵۰۰۰۰۱۴۸
- سلام. چرا در سرویس‌های بهداشتی زنانه، طرف ورودی بولوار طبرسی، صبح روز ولادت حضرت رضا(ع) که زائر زیاد و شلوغ است، نصف دستشویی‌ها توسط خدمه با گذاشتن جارو و تی بسته شده بود؟ تو اون شلوغی باید کلی تو صف یک راهرو منتظر می‌شدیم. ۰۹۱۵۰۰۰۷۸۰۳
- چرا هزینه‌های بیمارستان رضوی اینقدر بالاست؟ هزینه یک زایمان طبیعی بین ۳ تا ۴ میلیون تومان است. ۰۹۱۵۰۰۰۷۴۶۵
- بزرگ‌ترین درخواست جامعه از آستان قدس رضوی این است که آن نهاد از تبدیل باغات و اراضی خود به مسکونی و تجاری بشدت جلوگیری کند. مشهد با جمعیت زیاد زائران و مجاوران با کمبود فضای سبز مواجه است. ۰۹۱۵۰۰۰۷۴۱۷

به ما پیامک بزنید
۳۰۰۰۷۳۷۲۷۷
سامانه پیامکی صفحه آستان

خبر

«قافله عشق و انتظار» به حرم رضوی مشرف شد

آستان: کاروان پیاده «قافله عشق و انتظار» استان البرز از سال۹۵ سفر با پای پیاده به سمت مشهد را آغاز کرده است.حسین ناصری از خادمان کاروان پیاده «قافله عشق و انتظار» در گفت‌وگو با خبرنگار ما گفت: این کاروان ۱۵۰۰ نفره هر ساله مسیر پیاده‌روی به مشهد مقدس را از امامزاده یحیی(ع) نیشابور آغاز می‌کند و در سه روز به مشهد می‌رسد.

وی با بیان اینکه این کاروان مردمی زیر نظر آیت‌الله سیدمحمدمهدی حسینی همدانی، نماینده ولی‌فقیه در استان البرز و هیئت رزمندگان است، گفت: همخوانی دسته‌جمعی در حرم علی بن موسی الرضا(ع) و زیارت دسته‌جمعی از جمله برنامه‌های این کاروان در روز ولادت حضرت علی بن موسی الرضا (ع) است.

ناصری با عنوان اینکه بیشتر زائران این کاروان بانوان جامانده از قافله اربعین و از قشر جوان هستند، افزود: این کاروان هم اکنون در حسینیه آیت‌الله شاهرودی مشهد اسکان دارد.وی در پایان با اشاره به اینکه امسال چهارمین سالی است که این کاروان راهی مشهد شده است، ابراز امیدواری کرد که این جمعیت هر ساله رو به افزایش باشد و بر سیل عاشقان و مشتاقان حضرتش افزوده شود.

برگزاری دومین کرسی تلاوت رضوی در حرم مطهر

آستان: رئیس اداره توسعه و ترویج فعالیت‌های قرآنی مرکز قرآن کریم آستان قدس رضوی گفت: به همت مرکز قرآن کریم آستان قدس رضوی دومین کرسی تلاوت رضوی در حرم مطهر برگزار شد.

سیدمحسن شرافت گفت: به همت مرکز قرآن کریم آستان قدس رضوی دومین کرسی تلاوت رضوی همزمان با شب میلاد امام رضا(ع) در حرم مطهر برگزار شد.

وی ادامه داد: در این محفل قرآنی که با اجرای مجید یراق‌بافان برپا شد حجت‌الاسلام والمسلمین ناصر رفیعی به ایراد سخن پرداخت.

شرافت بیان کرد: استاد محمدجواد پناهی، استاد حمید شاکرنژاد و استاد جواد حسینی که از قاریان ممتاز بین‌المللی کشور هستند در دومین کرسی تلاوت رضوی، آیات نورانی کلام‌الله مجید را قرائت کردند.

وی خاطرنشان کرد: اجرای همخوانی گروه ولیعصر(عج) پایان‌بخش مجموعه برنامه‌های دومین کرسی تلاوت رضوی بود.

قدس
روزنامه صبح ایران
www.qudsonline.ir
سه‌شنبه ۲۵ تیر ۱۳۹۸ | ۱۳ ذی القعده ۱۴۴۰ | ۱۶ جولای ۲۰۱۹ | سال سی و دوم | شماره ۹۰۱۴

تولید پژو بدون حضور شرکت فرانسوی در ایران آغاز شد

تسنیم: هاشم یکه زارع، مدیرعامل گروه صنعتی ایران خودرو از آغاز تولید ۱۰۰ هزار دستگاه خودرو پژو ۳۰۱ بدون حضور شرکت پژو در ایران خبر داد و گفت: در مجموع ۶۰ میلیون یورو برای این خط سرمایه‌گذاری شده است. وی افزود: هم اکنون ۶۰ درصد قطعات پژو ۳۰۱ داخلی‌سازی شده و در زمان تحویل به مشتری میزان داخلی‌سازی به ۸۰ درصد افزایش خواهد یافت.

با وجود ضعف در سرمایه‌گذاری و مدیریت، کارشناسان از توان فنی بالای ایران در صنعت خودرو می‌گویند

راه خودروسازی از سیاسی‌بازی جداست

اقتصاد/ فرزانه غلامی | دیروز، صنعت خودرو کشور، تولید آزمایشی پژو ۳۰۱ را بدون اتکا به فرانسوی‌ها و با سرمایه‌گذاری ۵۰ تا ۶۰ میلیون یورویی آغاز کرد، اما نویدبخش‌تر از این، وعده مدیرعامل ایران‌خودرو مبنی بر تولید یک خودرو داخلی بر پلتفرم ایرانی از شهریور سال جاری بود.

در همـــان فضایی کـــه مدیر عامـــل ایران‌خودرو از اتفاقات خوب پیش‌روی صنعت خودروسازی کشور ســـخن گفت، معاون علمی و فناوری رئیس جمهور از سیاســـت دوگانه خودروسازان در شرایط تحریم و غیرتحریم، انتقاد و تأکید کرد: نمی‌شـــود زمانی که در تحریم هســـتیم به دنبال چینی‌ها برویم و وقتی تحریم‌ها برداشته شد، دنبال اروپایی‌ها باشیم، بلکه صنعت خودرو باید هویت مشخصی داشته باشد که هم‌اکنون این صنعت به ســـمت برخورداری از یک هویت مستقل در حال حرکت است.

سورنا ستاری گفت: اتفاقات خوبی در صنعت خودرو و قطعه‌سازی در حال انجام است که شاید نمی‌توان در شرایط فعلی آن‌ها را بیان کرد و خودروسازان روی طراحـــی و تولید داخل بویژه طراحی پلتفرم داخلی فعال هستند و در آینده نزدیک می‌توانیم به مرحله‌ای برسیم که مردم از این صنعت راضی باشند.

بـــه باور وی تـــا زمانی که به فکـــر واردات پلتفرم و مونتاژکار خودرو باشـــیم نمی‌توان اســـم این کار را صنعت گذاشت، بلکه فقط کارخانه‌دار خواهیم بود.

راه خودروسازان باید از سیاسیون جدا شود

فاصله گرفتن از مونتاژکاری محصولات دیگر خودروسازان جهان و واردات پلتفرم و اکتفا نکردن به کارخانه‌دار بودن از نـــگاه دو کارشـــناس حوزه خودرو، امری شـــدنی و قابل تحقق است، چرا که ایران هم از مزیت‌هایی برای کاهش قیمت تمام‌شده محصول برخوردار اســـت و هم ظرفیت بالایی در ایده‌پردازی، طراحی و تولید، زیرســـاخت و نیروی انسانی برای تولید خودروهای وطنی در کشور وجود دارد؛ اما برای به فعلیت رسیدن این ظرفیت‌ها باید اقتصاد و صنعت، راهشـــان را از سیاست و مدیران دولتی جـــدا کنند و در عوض، تحقیق و توســـعه و بهره‌گیری از ظرفیت دانشگاه‌ها و مراکز علمی کشور ارتقا یابد.

عکس: محمود رحیمی‌مهر

حسن کریمی سنجری در این خصوص به خبرنگار ما می‌گوید: صنعت خودروسازی و دو خودروساز بزرگ کشور، مانند مجموعه‌های اقتصادی سودآور فعالیت نمی‌کنند که اگر این گونه بود باید سالانه چند درصد از درآمدشـــان را صرف تحقیق و توسعه می‌کردند و به بهبود ساختار مدیریتی و مالی، مدیریت هزینه‌ها، تقویت مارکتینگ و حضور در بازارهای صادراتی و... اهمیت می‌دادند. امروزه خودروســـازان بزرگ جهان حتی برای کاهش یک درصدی قیمت تمام شده در کشورهای غیرصنعتی اما دارای مزیت، سرمایه‌گذاری می‌کنند تا از نیروی انسانی ارزان بهره گیرند.

وی دخالـــت سیاســـت در اقتصـــاد را مانعی بزرگ برای توســـعه صنعت و اقتصاد کشور، بویژه در حوزه خودروسازی می‌داند و ادامه می‌دهد: چین تصمیم گرفت سیاست را از اقتصاد منفک کند، اما ما هنوز صنعت خودرو را سیاســـی می‌دانیم و سیاسی اداره می‌کنیم، از این رو جریان مالی آن به شکلی سیاسی هدایت می‌شود و جنبه سودآوری آن مغفول مانده، حال آنکه این صنعت با گردش مالی بالا، سهامدار و زیان انباشته دارد، در بورس فعال است.

وی معتقد است، احتمالاً ادعای مدیرعامل ایران‌خودرو مبنی بر تولید خودرو ایرانی با پلتفرم ایرانی با تکیه بر پلتفرم سمند، مطرح شده است. کریمی سنجری خاطرنشان می‌سازد: در حال حاضر ایرانیانی هستند که جزو ۱۰ طراح صنعتی و مدل‌ساز خودرو در جهان به شـــمار می‌آیند که خودروسازان بزرگ خارجی از توانشان بهره می‌گیرند. همچنین در داخل کشـــور، صاحبان ایده و مدیران توانمندی حضـــور دارند که شاکله سیاسی صنعت خودرو، اجازه ورودشـــان را به این صنعت نمی‌دهد.

این کارشـــناس خودرو می‌گوید: شاید دولت در پاسخ به این انتقادها بگویـــد از صنعت خـــودرو خارج می‌شوم، چون فقط ۲۰ درصد در این صنعت سهام دارم، اما واقعیت این است امروز که بخش خصوصی توانایی وجـــود ندارد، خروج دولت به صلاح نیســـت، ضمن اینکه دولت نه به اندازه ۲۰ درصـــد بلکه به انـــدازه ۸۰ درصد در صنعت خودرو مداخله می‌کند! بر همین اســـاس ابتدا باید دولت، مداخله خود را در راستای بهره‌مندی از ظرفیت‌های داخلی برای تولید پلتفرم و محصول ملی و متناسب با سهم ۲۰ درصدی، کاهش دهد.

بـــرش

هنوز صنعت خودرو را سیاسی اداره می‌کنیم، از این رو جریان مالی آن به شکلی سیاسی هدایت می‌شود و جنبه سودآوری آن مغفول مانده

کریمی سنجری بر این عقیده است که توان علمی و فنی و نیروی انسانی در صنعت خودرو کشور بسیار بالاســـت و ایران جزو ۱۰ کشوری است که از مزیت کاهش قیمت تمام شده برخوردار اســـت، چرا که نیروی کار و انرژی ارزان و موقعیـــت راهبـــردی در کریدور شـــمال به جنوب و شرق بـــه غـــرب را در اختیـــار دارد که هزینه‌های لجستیکی را در تأمین قطعات و صادرات محصول بشدت کاهش می‌دهد.

وی می‌گویـــد: آمریکا در مکزیک خودرو تولید می‌کند، اما ۸۰ درصد ایـــن تولیدات در آمریـــکا و کانادا به مصرف می‌رســـد. کنسرسیوم قطر - ترکیـــه و فولکس واگن - ترکیه در شرایطی شکل گرفت که ما از نظر سیاسی به قطر نزدیک‌تریم، حال آنکه نتوانستیم سرمایه قطر و آلمان را به ایـــران بیاوریم، چرا که تفکر غلطی به عنوان استیلای دولت بر اقتصاد و صنعت این اجازه را نمی‌دهد. به باور وی در تمام جهان، مدیر خودروساز فردی شناخته شده و دارای اهداف و راهبرد مشخص اســـت، اما در ایران انتصابات سیاســـی و ورود افراد وابسته به قدرت و تصدی پست‌های حساس در حوزه خودرو، اجازه بروز و ظهور توان متخصصان داخلی در این صنعت را نمی‌دهد.

دانش فنی، سرمایه‌گذاری و مدیریت، لازمه ساخت خودرو ملی

ابوالفضـــل خلخالـــی هم به خبرنگار مـــا می‌گوید: اصولاً باید در داخلی‌ســـازی، مزیت اقتصادی را دید. بر این اساس داخلی‌سازی پژو ۳۰۱ که قرار است از ۶۰ به ۸۰ درصد ارتقا یابد، این مزیت را ندارد، چرا که منجر به انتقال دانش فنی و توسعه آن نشده و به طور کامل از خارج وارد شده است.

به گفته این کارشناس خودرو بهتر بود این محصول جزو چندین خودرو پایه، مورد مطالعه قرار می‌گرفت تا به محصولی می‌رسیدیم که طراحی کامل آن در داخل کشور انجام می‌شد.

خلخالی ادامه می‌دهد: رویه مونتاژ و داخلی‌ســـازی محصولات دیگر خودروســـازان جهان منسوخ شده مگر اینکه با هدف کســـب درآمد اقتصادی و انتقال دانش فنی باشـــد که قطعاً تاکنون این دو هدف در ایران محقق نشده اســـت. واقعیت این است که در یکی دو خـــودرو اولیه، خودروســـاز می‌تواند از نوع داخلی‌سازی استفاده کند، اما برای خودروسازی ایران آن چنان منطقی به نظر نمی‌رسد که پس از ۵۰ سال به داخلی‌سازی خودرو خارجی بازگردند!

وی معتقد اســـت، دانشگاه‌ها و مؤسسات تحقیقاتی و پژوهشی، شرکت‌های دانش بنیان، دانشکده‌های مهندســـی خودرو، مراکز تحقیقاتی خودروسازان و استادان و دانشـــجویان متخصص زیادی در کشور وجـــود دارد که قادر هســـتند صنعت خـــودرو را از ایده‌پردازی تا طراحی و ساخت متحول سازند.

خلخالی می‌گوید: ســـاخت خودرو ملـــی نیازمند هم‌افزایی ســـه ضلع دانش فنی، ســـرمایه‌گذاری و مدیریت اســـت. در حوزه فنـــی به هیچ وجه ضعف نداریم اما در دو ضلع دیگر مشکلات متعددی وجود دارد. بر همین اساس شـــاید بهتر بود ایران خودرو ســـرمایه صرف شـــده برای تولید پژو ۳۰۱ را صرف توسعه یک محصول واقعاً ایرانی می‌کرد.

خبر

محاکمه باند متهمان صنعت پتروشیمی

انتخـــاب: نماینده دادســـتان تهران با اشـــاره به رســـیدگی به پرونده ۱۱ تن از متهمان صنعت پتروشـــیمی گفت: با همکاری کارمندان اداره صمت لرستان و وزارت صمـــت، ۸۰ هزار تن مواد اولیه پتروشـــیمی به صـــورت غیرقانونی در سیستم بهین‌یاب به دلالان و دارندگان شـــرکت‌های صوری تخصیص و این مواد در بازار آزاد به فروش رســـیده است. حسینی افزود: این افراد با تشکیل باند در وزارتخانه و با دریافت مبالغی اقدام به تخصیص مواد اولیه به شرکت‌های صوری می‌کردند.

خروج کالاهای اساسی از کشور به صورت مسافری ممنوع شد

تابناک: حمیدرضا دهقانی‌نیا، سخنگوی ستاد مبارزه با قاچاق کالا و ارز با بیان اینکه عمده کالاهای اساسی خارج شده از کشور از طریق مسافران بوده، گفت: با تصمیم دولت، مسافران خارجی دیگر نمی‌توانند کالای اساسی را در قالب کالای همراه مسافر و حتی به اندازه مصرف شخصی از کشور خارج کنند.

تلاش‌های ایران برای مهار نرخ ارز مؤثر بوده است

رجا نیوز: بلومبرگ با اشاره به موفقیت ایران در کنترل نرخ ارز نوشـــت: به‌نظر می‌رسد سیاســـت‌های بانک مرکزی در کنترل بازارهای ارز و نرخ بهره مؤثر بوده اســـت. این پیشـــرفت، خبر خوبی برای ایرانیانی است که شاهد سقوط بیش از ۵۰ درصدی ارزش ارز ملی‌شـــان پس از اعمال دوباره تحریم‌ها بودند. بانک مرکزی به‌دنبال راه‌هایی برای حفاظت از ریال با اقداماتی بوده که شامل ایجاد یک سامانه دولتی ارز خارجی با نام نیما می‌شود. هدف دولت سرکوب کردن بازار سیاه و کنترل نرخ بهره وام‌دهندگان بود.

توسعه صنایع پایین دستی نفت با سرمایه‌گذاری مردمی مصوب شد

خبرگزاری ملت: نمایندگان مردم در نشســـت علنی روز دوشنبه مجلس، در جریان بررسی طرح حمایت از توسعه صنایع پایین دستی نفت خام و میعانات گازی با استفاده از سرمایه‌گذاری مردمی، با این طرح موافقت کردند. نمایندگان در این جلسه شرایط تخصیص تنفس خوراک به صنایع پایین دستی نفت خام را تعیین کردند.

عرضه سهام ایران خودرو و سایپا فعلاً امکان‌پذیر نیست

بورس۲۴: پوری حسینی، رئیس سازمان خصوصی‌ســـازی گفـــت: ایران‌خودرو و ســـایپا باید بر اساس قانون ابتدا از وثیقه خارج شـــوند و ســـپس اقدامات لازم از ســـوی این ســـازمان برای فروش سهام آن‌ها صورت گیرد و تـــا این امر محقق نشـــود هیچ‌گونه اقدامـــی در این زمینه صورت نمی‌گیرد. پوری حسینی همچنین گفته در حال حاضر اطلاعی از اینکه سهام این دو شرکت در وثیقه چه کسانی است، ندارم و زمان فروش سهام آن‌ها باید بعد از فک وثیقه از سوی شرکت ایدرو مشخص شود.

شماره پرونده: ۱۳۹۸۰۴۰۰۷۱۴۱۰۰۰۳۶۵/۱ شماره بایگانی پرونده: ۹۸۰۰۴۰۴
شماره ابلاغیه: ۱۳۹۸۰۵۱۰۷۱۴۱۰۰۱۵۷۰ تاریخ صدور:۱۳۹۸/۰۴/۱۸

آگهی ابلاغ اخطاریه ماده ۸۷ پرونده ۱۳۹۸۰۴۰۰۷۱۴۱۰۰۰۳۶۵

بدین وسیله به آقای حسین الهامی نام پدر رضا تاریخ تولد۱۳۴۲/۰۱/۰۵ به ش ش ۲۷ و شماره ملی ۵۹۱۹۷۲۹۱۴۷ ساکن راز مدیون پرونده اجرایی کلاسه به شماره بایگانی۹۸۰۰۴۰۴- ابلاغ می گردد شندانگ پلاک های ثبتی شماره ۲۳۹۸فرعی و ۲۳۰۷ فرعی از ۶۵ -اصلی بخش ۴ بجنورد متعلق به شما در قبال مبلغ ۵۶۰/۴۳۰/۰۰۰ ریال بابت اصل طلب خانم سلطنت اصغرزاده و به انضمام پنج درصد بابت حقوق دولتی متعلقه بازداشت گردیده است لذا طبق ماده ۸۷ آیین نامه اجراء مراتب به شما اخطار میشود ضمناً هر گونه نقل و انتقالی از طرف شما نسبت به مورد بازداشت ممنوع است و ترتیب اثر داده نمی‌شود در ضمن این آگهی در یک نوبت در یکی از روزنامه‌های کثیرالانتشار محلی چاپ و منتشر میگردد و عملیات اجرایی بلافاصله پس از سپری شـدن مهلت مذکور ادامه خواهد یافت و به جز آگهی مزایده آگهی دیگری منتشر نخواهد شد.۹۸۰۴۹۶۵

حمید عزیزی رئیس اداره اجرای اسناد رسمی بجنورد

شماره : ۲۹/۹۸/۱۷۷۷۴ تاریخ: ۱۳۹۸/۰۴/۲۲

آگهی اخطار به مالک ثمن اعیان(به استناد تبصره ماده ۱۰۵ آیین نامه اصلاحی قانون ثبت

نظر به اینکه آقای علی عقتی مالک شـــندانگ به استـــثنا ثمن اعیان پلاک ۱ فرعی از ۳۲۶۸ اصلی بخش یک بجنورد میباشد و با عنایت به اینکه مالک پلاک فوق الذکر به استناد تبصره یک ماده ۱۰۵ آیین نامه اصلاحی قانون ثبت از این اداره در خواست ارزیابی و تعیین ثمن بهاء اعیان آن را نموده اند و برابر نظریه کارشناس رسمی بها ثمن اعیان شندانگ مبلغ ۱/۲۵۰/۰۰۰ ریال(یک میلیون و دویست و پنجاه هزار ریال) تقویم گردیده است لذا طبق تبصره فوق به ذینفع اخطار میگردد جهت دریافت مبلغ فوق به اداره ثبت اسناد و املاک بجنورد مراجعه نماید وی چنانچه نسبت به نظریه کارشناسی اعتراضی دارد ظرف مدت یک ماه پس از انتشار این آگهی به دادگاه صالحه مراجعه و گواهی طرح دعوی را به این اداره ارائه نماید در غیر این صورت اسناد مالکیت بدون ذکر عبارت(به استثناء ثمن اعیان) صادر خواهد شد.۹۸۰۴۹۶۶

علیخان نادری رئیس ثبت اسناد و املاک منطقه یک بجنورد

شماره مزایده: ۱۳۹۸۰۴۳۰۷۱۴۱۰۰۰۰۳۶ تاریخ ثبت: ۱۳۹۸/۰۴/۱۸

آگهی مزایده اموال غیرمنقول اسنادرهنی

بستانکار : بانک اقتصاد نوین شعبه بجنورد بدهکار و راهن: آقای عبداله علی پور
مورد مزایده و محل آن: برابر درخواست بستانکار به شرح وارده به شماره ۱۳۹۷۰۵۰۰۷۱۴۱۰۱۸۱۱۸-۱۳۹۷/۱۲/۰۸ نسبت به مزایده شـــندانگ یک باب آپارتمان به مســـاحت ۱۶۷/۸ متر مربع دارای پلاک ثبتی به شماره ۲۶۹۰ فرعی مجزی شده از ۲۶۸۰ فرعی از ۱۶۷- اصلی واقع در بخش دو بجنورد که ســـند مالکیـــت آن ذیل دفتر ۶۵۵ صفحه ۱۷۸ به نام آقای عبداله علی پور فرزند حســـن به شـــماره شناســـنامه ۸۶۱ و شـــماره ملی ۰۶۸۰۳۷۶۹۰۹ مدیون و وثیقه گذار پرونده اجرائی کلاسه ۱۳۹۶۰۴۰۰۷۱۴۱۰۰۱۰۱۶ و شـــماره بایگانی ۹۶۰۱۱۲۳ صادر و تســـلیم شـــده است و برابر ســـند رهنی شماره ۱۳۰۷۳۷- ۱۳۹۴/۰۲/۰۳ دفترخانه ۳۷ بجنورد در رهن بانک اقتصاد نوین قرار گرفته است محدود به حدود زیر:
شـــمالاً: در هفت قســـمت که قسمت های دوم و چهارم و ششم آن غربی است اول درب دیوار است به طول(۴/۹۴)چهار متر و نود و چهار ســـانتیمتر به راه پله مشـــاعی. دوم دیواریســـت بطول(۱/۵۷)یک متر و پنجاه و هفت سانتیمتر به راه پله مشاعی سوم دیواریست بطول (۰/۱۳)سیزده سانتیمتر به آسانسور. چهارم دیواریست بطول(۰/۶۵) شصت و پنج سانتی متر به آسانسور پنجم دیوار و پنجره است به طول(۵/۲۵) پنج متر و بیست و پنج سانتی متر به فضای حیاط خلوت. ششم دیوار و پنجره است بطول(۲/۳۵)دو متر و سی و پنج سانتی متر به فضای حیاط خلوت. هفتم دیواری است بطول(۴/۴۸)چهار متر و چهل و هشت سانتی‌متر به ملک مجاور شماره ۹۷ فرعی از ۱۶۷ اصلی.
شـــرقاً: در شـــش قسمتکه قسمت پنجم آن شـــمالی قسمت سوم آن جنوبی است اول دیواریســـت به طول(۴/۶۷)چهار متر و شـــصت و هفت سانتی متر به ملک مجاور شماره ۱۴۲۷فرعی از شـــماره ۱۶۷- اصلی. دوم دیواریست بطول(۱/۷۳) یک متر و هفتاد و ســـه ســـانتی متر به ملک مجاور۱۴۲۷ فرعی است از ۱۶۷ اصلی. سوم دیواریست بطول(۱/۵۵) یک متر و پنجاه و پنج ســـانتیمتر به داکت. چهارم دیواریســـت بطول(۰/۴۵)چهل و پنج ســـانتیمترب داکت.پنجم دیواریست بطول(۱/۵۵) یک متر و پنجاه و پنج سانتیمتر به داکت ششم دیواریست به طول(۶/۵۷)شش سانتی متر و پنجاه و هفت سانتی متر به ملک مجاور شماره ۱۴۲۷فرعی از ۱۶۷ اصلی.
جنوباً: در نه قسمت قسمت های دوم و هشتم آن شرقی قسمت‌های چهارم و ششم آن غربی است اول دیواریست بطول(۳/۸۳) سه متر و هشتاد و سه سانتی متر به فضای حیاط مشاعی. دوم نیم دیواری جلوی بالکان بطول(۱/۰۱) یک متر و یک سانتی متر به فضای حیاط مشاعی سوم دیواری جلوی بالکن به طول(۶/۳۳)شش متر و سی و سه سانتیمتر به فضای حیاط مشاعی چهارم نیم دیواری جلوی بالکان بطول(۰/۷۶)هفتاد و شش سانتیمتر به فضای حیاط مشاعی پنجم دیواریست به طول (۰/۵۸)هشتاد و پنج ســـانتیمتر به فضای حیاط مشـــاعی ششم دیواریست بطول (۰/۲۱)بیست و یک سانتیمتر به فضای حیاط مشاعی هفتم دیواریست به طول(۲/۶۵)دو متر و شصت و پنج سانتی متر به فضای حیاط مشاعی هشتم دیواریست بطول (۰/۲۱)بیست و یک سانتی مترب فضای حیاط مشاعی نهم دیواریست بطول(۱/۰۸) یک متر وهشت سانتی متر به فضای حیاط مشاعی.
غربا دیواریست بطول (۹/۰۰) نه متر به ملک مجاور شماره ۹ فرعی از۳۲۱۲- اصلی آپارتمان قطعه سوم تفکیکی مفروز و مجزی شده از شماره۲۶۸۰ فرعی از۱۶۷ اصلی به مساحت(۱۶۷/۸)یکصد و شصت و هفت مترو هشتاد دسیمتر مترمربع واقع در طبقه سوم که(۷/۷۲)هفت متر و هفتاد و دو سانتی متر مربع آن بالکن است.
که توسط کارشناس مورد ارزیابی قرار گرفته و شش دانگ پلاک مذکور به مبلغ ۵/۸۷۳/۰۰۰/۰۰۰ ریال (پنج میلیارد و هشتصد و هفتاد و ســـه میلیون ریال) برآورد شـــده و نظریه ارزیابی قطعی گردیده اســـت ملک در روز یکشنبه مورخ ۱۳۹۸/۰۶/۰۳-از ســـاعت ۹ تا ۱۲ ظهر در محل اداره اجرای اســـناد رسمی بجنورد واقع در بجنورد خیابان شریعتی شمالی جنب اداره پست به مزایده گذاشته می‌شود خریداران می‌توانند در وقت مقرر در محل برگزاری مزایده حاضر شده و در جلسه شرکت نمایند مزایده فقط در یک نوبت برگزار می گردد و از مبلغ ۵/۸۷۳/۰۰۰/۰۰۰ ریال(پنج میلیارد و هشتصد و هفتاد و سه میلیون ریال)شروع و به بالاترین قیمت پیشنهادی از طرف خریدار فروخته میشود و مطابق ماده ۱۳۶ آیین نامه اجراء کل مبلغ نقدا دریافت می گردد چنانچه زائد بر مبلغ مندرج در آگهی خریداری گردد حق مزایده نسبت به مازاد مبلغ ارزیابی بر عهده برنده مزایده است پرداخت بدهی های مربوط به آب و برق و گاز اعم از حق اشـــتراک و مصرف و نیز بدهی مالیاتی و عوارض شـــهرداری و غیره که رقم قطعی آنها معلوم نمی باشـــد تا تاریخ مزایده به عهده برنده مزایده اســـت. مشـــخصات ملک مطابق نظریه کارشـــناس یک دســـتگاه آپارتمان به مساحت ۱۶۷/۸۰ متر مربع با اسکلت بتنی و سقف تیرچه و بلوک با قدمت ساخت حدوداً بیش از پنج سال در طبقه سوم واقع شده دارای سه خواب و هال و پذیرایی و آشپزخانه اوپن- تراس- دو عدد سرویس بهداشـــتی(ایرانـــی و فرنگی) حمام و جکوزی- کابینت MDF- کف پارکت پنجره هـــا UPVC دوجداره -درب های داخلی و خارجی چوبی بوده وسقف ها دارای کاذب کناف و نور مخفی است در قسمت مشاعات آیفون تصویری آسانسور در حال استفاده بوده پله‌ها ســـنگ گرانیت-نرده ها فلزی- کف حیاط موزاییک- دیوارهای حیاط ســـنگی و دیوارهای داخلی پارکینگ مقداری سرامیک کاری شده تا زیر سقف و قسمتی از شیشه سکوریت و سنگ می باشد درب ورودی اصلی ماشین رو فلزی با دسترسی از حاشیه خیابان نادر بوده و هر واحد دارای پارکینگ مسقف مجزا در پیلوت می باشد نمای کلی ساختمان ترکیبی از سنگ و آجر نما و کامپوزیت آلومینیمی اســـت آپارتمان مذکور دارای انشـــعابات آب و برق و گاز و تلفن می باشد نشانی ملک جهت بازدید بجنورد خیابان نادر حاشیه خیابان بعد از پارک جنب کوچه شهید علی نودهی پلاک ۳۱ طبقه سوم واحد ۳ کدپستی ۹۴۱۴۹۱۷۱۹۴می باشـــد و ضمناً مطابق گزارش مورخه۱۳۹۶/۱۱/۲۴ مأمور اجـــراء ملک مذکور به مبلغ ۹۰۰/۰۰۰/۰۰۰ نزد شخص ثالث در رهن و اجاره می باشد.۹۸۰۴۹۶۷

حمید عزیزی رئیس اداره اجرای اسناد رسمی بجنورد

آگهی موضوع ماده ۳ قانون تعیین تکلیف اراضی و ساختمانهای فاقد سند رسمی و مشاعی

هیأت حل اختلاف مســـتقر در اداره ثبت اســـناد و املاک منطقه دو قم تصرفات مالکانه مفروزی متقاضیان پرونده‌های تشـــکیلی طبق قانون مذکور را براســـاس گزارش کارشناســـان و به اســـتناد مدارک موجود در پرونده به شـــرح آراء ذیل تایید نموده‌اند.
۱ـ رأی شماره ۱۳۹۸۶۰۳۳۰۰۰۲۰۰۸۷۲۹ مربوط به پرونده کلاسه ۱۳۹۲۱۱۴۴۳۰۰۰۲۰۰۰۴۴۱ آقای عباس احمدی فرزند ولی اله در سه دانگ از ششدانگ به مساحت ششدانگ ۱۰۹ مترمربع پلاک شماره فرعی از باقیمانده ۱۹۱۶ -بطول ۶/۲۰ متر دیوار به دیوار پلاک باقیمانده ۱۹۱۶- اصلی واقع در بخش دو ثبت قم مبایعه نامه /سند رسمی / سند مالکیت مشـــاعی محمد مهدی احمدی نسـبت به ۳ ســـهم و مع الواسطه از مرحوم ولی اله احمدی نسبت به ۴ سهم خریداری کرده است. (م الف ۲۰۱۳)
۲ـ رأی شـــماره ۱۳۹۸۶۰۳۳۰۰۰۲۰۰۸۷۲۵ مربوط به پرونده کلاسه ۱۳۹۲۱۱۴۴۳۰۰۰۲۰۰۰۳۸۲ آقای محمد مهدی احمدی فرزند ولی اله در سه دانگ از ششدانگ به مساحت ششدانگ ۱۰۹ مترمربع پلاک شماره فرعی از باقیمانده ۱۹۱۶ -بطول ۶/۲۰ متر دیوار به دیوار پلاک باقیمانده ۱۹۱۶- اصلی واقع در بخش دو ثبت قم مبایعه نامه عادی /سند رسمی /سند مالکیت مشاعی محمد مهدی احمدی نسبت به ۳ سهم و مع الواسطه از مرحوم ولی اله احمدی نسبت به ۴ سهم خریداری کرده است. (م الف ۲۰۱۴)
۳ـ رأی شـــماره ۱۳۹۸۶۰۳۳۰۰۰۲۰۰۷۶۵۴ مربـــوط به پرونده کلاســـه ۱۳۹۷۱۱۴۴۳۰۰۰۲۰۰۲۴۳۳ آقای علی اکبر رسولی فرزند اصغر در قسمتی از /ششـــدانگ قطعه زمین که در آن احداث بنا شده بمساحت ۱۰۲ مترمربع پلاک شماره فرعی از ۲۳۳۳ اصلی واقع در بخش دو ثبت قم مبایه نامه عادی/ سند رسمی /سند مالکیت مشاعی مع الواسطه از یداله فرزند ابوالقاسم هندیانی نامبرده ورثه محمدرضا هندیانی خریداری کرده است. (م الف ۲۰۱۵)
۴ـ رأی شـــماره ۱۳۹۸۶۰۳۳۰۰۰۲۰۰۴۰۷۱ مربوط به پرونده کلاســـه ۱۳۹۶۱۱۴۴۳۰۰۰۲۰۰۱۲۳۳ آقای سیدذوالفقار دریابادی فرزند سید مقیم در قسمتی از /ششـــدانگ یک قطعه زمین که در آن احداث بنا شده به مساحت ۱۲۱/۵۰ مترمربع پلاک شـــماره فرعی از ۱۷۶۸ اصلی واقع در بخش دو ثبت قم مبایعه نامه عادی /ســـند رسمی /سند مالکیت مشاعی مع الواسطه از مریم زیادی خریداری کرده است. (م الف ۲۰۱۶)
۵ـ رأی شـــماره ۱۳۹۸۶۰۳۳۰۰۰۲۰۰۸۹۰۴ مربـــوط بـــه پرونـــده کلاســـه ۱۳۹۷۱۱۴۴۳۰۰۰۲۰۰۲۸۹۸ آقای رحیم ملاحمدی رکن آباد فرزند مرتضی در قســـمتی از /شـــدانگ قطعه زمین که در آن احداث بنا شـــده بمســـاحت ۶۰/۰۴ مترمربع پلاک شـــماره ۲۸۶ فرعی از ۲۳۰۲ اصلی واقع در بخش دو ثبت قم مبایعه نامه عادی /ســـند رســـمی /ســـند مالکیت مشـــاعی مع الواســـطه از بی بی فاطمه میری رکن آبادی و رحیم ملاحمدی رکن آبادی خریداری کرده اســـت. (م الف ۲۰۱۷)
۶- رأی شـــماره ۱۳۹۸۶۰۳۳۰۰۰۲۰۰۸۷۸۰ مربوط به پرونده کلاسه ۱۳۹۷۱۱۴۴۳۰۰۰۲۰۰۳۳۷۴ آقای توحید طالبی قباق تپه فرزند جهان در قســـمتی از/ششـــدانگ قطعه زمین که در آن احداث بنا شـــده بمساحت ۵۰/۱۰ مترمربع پلاک شماره ۲۹۴ فرعی از ۲۳۰۲ اصلی واقع در بخش دو ثبت قم مبایعه نامه /سند رسمی /سند مالکیت مشاعی مع الواسطه از علی شیری خریداری کرده است. (م الف ۲۰۱۸)
۷- رأی شماره ۱۳۹۸۶۰۳۳۰۰۰۲۰۰۸۴۱۷ مربوط به پرونده کلاسه ۱۳۹۲۱۱۴۴۳۰۰۰۲۰۰۰۱۷۶ آقای محمد سلامت فرزند ســـلطانعلی در قســـمتی از/ششـــدانگ قطعه زمین که در آن احداث بنا شـــده بمساحت ۱۱۰ مترمربع پلاک شماره ۶ فرعی از ۲۵۳۰ اصلی واقع در بخش دو ثبت قم سند رسمی دارای مالکیت می باشد. (م الف ۲۰۱۹)
۸ـ رأی شـــماره ۱۳۹۸۶۰۳۳۰۰۰۲۰۰۸۹۵۰ مربوط به پرونده کلاسه ۱۳۹۷۱۱۴۴۳۰۰۰۲۰۰۰۱۵۱ آقای علی سلیمان پور فرزند عزیزاله در قســـمتی از /ششـــدانگ قطعه زمین که در آن احداث بنا شده بمساحت ۱۲۰ مترمربع پلاک شماره فرعی از ۲۱۷۸ اصلی واقع در بخش دو ثبت قم مبایعه نامه عادی /سند رسمی /سند مالکیت مشاعی مع الواسطه از حسن خطیبی (توسط ورثه) ابراهیم نصرالهی (توسط ورثه) خریداری کرده است. (م الف ۲۰۲۰)
۹ـ رأی شـــماره ۱۳۹۷۶۰۳۳۰۰۰۲۰۲۵۰۰۹ مربـــوط بـــه پرونده کلاســـه ۱۳۹۱۱۱۴۴۳۰۰۰۲۰۱۸۶۴۴ آقای غلامرضا میرمحمدی فرزند تیمور در قسمتی از/ششدانگ قطعه زمین که در آن احداث بنا شده بمساحت ۹۶/۹۰ مترمربع پلاک شـــماره ۲۹/۶۲۶ فرعی از ۲۶۰۶ اصلی واقع در بخش دو ثبت قم مبایعه نامه عادی /ســـند رســـمی /سند مالکیت مشاعی برابرصفحه ۲۱۰دفتر۶۰۶اراضی مالکیت می باشد. (م الف ۲۰۲۱)
مورد تایید قرار گرفته و از آنجائیکه مقرر گردیده است پس از نشر آگهی و انقضاء موعد مقرر سند مالکیت رسمی صادر گردد با توجه به عدم دسترســـی به مالکین مشـــاعی مراتب در دو نوبت به فاصله ۱۵ روز آگهی تا چنانچه اشخاص ذینفع اعتراضی داشته باشند ظرف مدت ۲ ماه از تاریخ انتشار آگهی نوبت اول اعتراض خود را به اداره ثبت اسناد منطقه دو قم تسلیم و رسید آن را اخذ و ظرف مدت یکماه پس از تسلیم اعتراض به اداره ثبت به دادگاه مراجعه و دادخواست خود را به مرجع قضائی تقدیم و گواهی آنرا به این اداره تحویل نمایند لازم به توضیح است که صدور سند بر اساس قانون مذکور مانع از مراجعه متضرر به دادگاه نخواهد بود. (قدس)آ-۹۸۰۴۹۶۲
تاریخ انتشارنوبت اول: ۱۳۹۸/۴/۲۵
تاریخ انتشارنوبت دوم: ۱۳۹۸/۵/۹
مرتضی نورانی آرانی ـ رئیس اداره ثبت اسناد و املاک منطقه دو قم

شماره نامه: ۱۳۹۸۰۲۵۰۰۱۱۰۹۸۹۷ شماره پرونده: ۸۹۰۹۹۸۵۱۲۳۶۰۱۵۴۶
شماره بایگانی پرونده: ۹۳۰۱۷۳ تاریخ تنظیم: ۱۳۹۸/۰۴/۲۲
شعبه ۱۰ اجرای احکام کیفری دادسرای عمومی و انقلاب ناحیه ۱۰ مشهد

آگهی مزایده– نوبت دوم

نظر به محکومیت آقای حســـین آذری در پرونده کلاســـه (۲۴۰) ۷۹، پلاک ثبتی شماره ۶۶۸/۹۴۳۷ فرعی از ۱۸۶ اصلی بخش ۱۰ مشـــهد به نشـــانی فکوری ۲۱- خ. بهار ۵- پ ۳- واحد ۱۸ به مساحت حدود ۸۱/۷۵ مترمربع شامل یک واحد آپارتمان توقیف گردیده و به مبلغ ۵/۳۰۰/۰۰۰/۰۰۰ ریال ارزیابی گردیده است که در تاریخ ۹۸/۵/۷ ساعت ۱۰ صبح در محل شـــعبه مزایده اجرای احکام کیفری مشـــهد واقع در نشانی وکیل‌آباد

حذف ویزای عراق فقط برای اربعین **باشگاه خبرنگاران:** حمیدرضا گودرزی، معاون امنیتی و انتظامی و رئیس ستاد مرکزی اربعین استان تهران گفت: براساس توافقات بین ایران و عراق مقرر شد ویزای اربعین تنها برای چند روز در روزهای اربعین حسینی حذف شود. وی با بیان اینکه حذف ویزا پیش از روزهای اربعین باید توسط وزارت خارجه صورت گیرد، افزود: تاکنون در این خصوص رایزنی صورت نگرفته است. گودرزی گفت: ویزای اربعین برای افرادی که قصد سفر به عتبات دارند، امسال رایگان است.

کارشناسان در گفت‌وگو با «قدس» عنوان کردند

گره مقاوم‌سازی مدارس با دستان خیران باز می‌شود

جامعه/ اعظم طیرانی | آموزش و یادگیری بخش مهمی از زندگی هر انسان است و همه انسان‌ها در طول زندگانی خود تحت تعلیم و آموزش قرار می‌گیرند و این امر در مقاطع مختلف تحصیلی و در فضاهای گوناگون مانند مهدکودک، دبستان، راهنمایی و دبیرستان و... صورت می‌گیرد.

با وجـــود اینکه فضا و محیطی کـــه در آن به امر آموزش و یادگیری پرداخته می‌شـــود، تأثیر بسیار مهمـــی در امر یادگیری دارد، این در حالی اســـت که به گفته مســـئولان آموزش‌وپرورش ۳۰ درصد مدارس کشـــور فرســـوده‌اند. حتی آن‌ها در برخی صحبت‌های خود اشـــاره داشته‌اند که این مدارس برای حضـــور دانش‌آموزان اســـتانداردهای لازم را ندارند اما به دلیل کمبود بودجه و اینکه مدرســـه جایگزینی وجود ندارد، چاره‌ای جز استفاده از این کلاس‌های درس فرسوده نیست.

محمـــد بیرانونـــدی، عضو کمیســـیون آمـــوزش و تحقیقات مجلـــس در این خصـــوص گفتـــه اســـت، ۳۰ درصد مدارس کشـــور غیرمقاوم و نیازمند مقاوم‌سازی، تخریب و بازسازی هســـتند و در برنامه ششم توسعه مبلغی معادل ۳ میلیـــارد دلار از محل صندوق ذخیـــره ارزی برای تخریب، بازســـازی و مقاوم‌ســـازی مدارس در نظر گرفته شده اما به دلیل خالی بودن این صندوق قابل وصول نیست. بنابراین باید بتوانیم پیشنهادی ارائه کنیم که محل این اعتبار تغییر یابد.

به گفتـــه وی تحقق ۳ میلیـــارد دلار برای حذف مدارس فرسوده به تغییر محل آن از صندوق ذخیره ارزی به صندوق توســـعه ملی نیـــاز دارد اما برخی نمایندگان مجلس مسیر تحقق این هدف را دشوار دانســـته و می‌گویند: تغییر اشتباه مجلس و لحاظ کردن منبع مالی اختصاص ۳ میلیارد دلار از صندوق ذخیره ارزی به صندوق توسعه ملی نیازمند تغییر مصوبه برنامه ششم توسعه و دو سوم رأی نمایندگان مجلس است.

اغلب مدارس فرســـوده و همچنین خِشتی و گِلی که در مناطق مختلف کشـــور دایر اســـت، امنیت معلمان و دانش‌آموزان را تهدید می‌کنند، با این حال بودجه سازمان نوسازی مدارس به جای افزایش در سال‌های اخیر با کاهش مواجه بوده - بودجه‌ای که برای سال ۹۷ تخصیص یافته در مقایسه با سال ۹۶، کاهش ۳۵ درصدی داشته است- و باید توجه داشت که تلاش خیران مدرسه‌ساز هم به تنهایی نمی‌تواند این مشکل را حل کند.

۳۰ درصد مدارس در برابر زلزله ایمن نیستند

در این خصـــوص داریوش ورناصـــری، معـــاون فنی و نظارت ســـازمان نوســـازی، توســـعه و تجهیـــز مدارس کشـــور نیز می‌گویـــد: ۳۰ درصد مدارس کشـــور به دلیل فرسودگی از ایمنی لازم در برابر حوادث غیرمترقبه برخوردار نیســـتند و ممکن اســـت در شرایط بحرانی نظیر زلزله دچار مشکل شوند،بنابراین این مدارس نیازمند تخریب، بازسازی و مقاوم‌سازی هستند.

مهندس ورناصری ادامه می‌دهد: طراحی فضاهای آموزشی، ورزشـــی و پرورشی براساس آیین‌نامه‌ها، ضوابط و نشـــریه‌های مصوب از قبیل ۲۸۰۰، ۷۳۴، ۶۹۷ و... انجام می‌شـــود. بنابراین در حال حاضر ۷۰ درصد مدارس کشور براساس این آیین‌نامه‌ها، ضوابط و نشریه‌ها ســـاخته شده و از اســـتانداردهای لازم برخوردار است.

وی در خصـــوص اعتبار مورد نیاز بـــرای تخریب، نوســـازی و مقاوم‌ســـازی مدارس فرســـوده کشور می‌گوید: این مدارس متناسب با اعتبارات تخصیصی به مرور تخریب، نوسازی و مقاوم‌سازی خواهند شد، ضمن آنکه هر ساله درصدی از این مدارس فرسوده به همت خیران مدرسه‌ســـاز تخریب، نوســـازی و مقاوم‌سازی می‌شوند.

وی ادامه می‌دهد: براســـاس برنامه‌ریزی‌های انجام شـــده با شروع ســـال تحصیلی ۹۹-۹۸، حدود ۱۰ هزار کلاس درس - در مناطق مختلف کشور- آماده تحویل و بهره‌برداری خواهد شد که البته بخشی از آن‌ها نیز به همت خیران مدرسه‌ساز انجام شده است.

اغلب مدارس فرسوده کشور در کلانشهرهاست

مهندس ورناصری با اشـــاره به اینکه اغلب مدارس فرسوده کشور در کلانشهرهایی نظیر تهران، مشهد، اصفهان، خوزستان، آذربایجان شرقی و مناطقی واقع شـــده که از قدمت بیشـــتری برخوردارنـــد، می‌افزاید: ما در کشور حدود ۵۳۰ هزار کلاس درس به طور پراکنده داریم و اســـتاندارد تعداد دانش‌آموزان بـــرای هـــر کلاس ۲۴ نفـــر پیش‌بینی شـــده اما به دلیل توزیـــع نامتناســـب جمعیت دانش‌آموزی در سطح کشور، اغلب کلانشهرهای ما با مشکل تراکم دانش‌آموزی-کلاس‌های درس بالای ۳۰ نفر- مواجه‌اند، در حالی که در بیشتر روستاها، بخش‌ها و حتی شهرستان‌های کوچک‌تر کلاس‌ها با تراکم کمتری تشکیل می‌شود. به همین دلیل ما در برخی از مناطق پرجمعیت کشور نظیر مراکز اســـتان‌ها و کلانشهرها نیازمند ایجاد کلاس جدید درس هستیم. معاون فنی و نظارت سازمان نوسازی، توسعه و تجهیز مدارس کشور در خصوص بهره‌مندی از توان خیران مدرسه‌ســـاز در نوسازی مدارس فرسوده کشور می‌گوید: در سال‌های مختلف کمک‌های خیران متفاوت بوده به طوری که برخی ســـال‌ها ۲۰ تا ۳۰ درصـــد و در برخی از مناطق تا ۵۰ درصد نوسازی‌ها به همت خیران انجام شده و با وجود مشکلات اقتصادی کشور در سال‌های اخیر، کمک‌های خیران مدرسه‌ساز همچنان ادامه داشته و رضایتبخش بوده است.

فاصله ۳ متری سرانه دانش‌آموزی ایران با استانداردهای جهانی

مهندس ورناصری با اشـــاره به ضـــرورت برچیده شدن کلاس‌های خِشتی و گِلی می‌افزاید: یکی از برنامه‌های اصلی که اکنون در دستور کار سازمان نوسازی مدارس قرار دارد، برچیدن مدارس خِشتی و گِلی است. از این رو بخش عمده این کلاس‌ها - به جز کلاس‌های خِشتی و گِلی یکی از استان‌ها که تعداد آن‌ها زیاد است- تا آغاز سال تحصیلی جدید برچیده می‌شود و می‌کوشیم مدارس خِشتی و گِلی استان سیستان و بلوچستان تا پایان سال تحصیلی ۹۹-۹۸ به طور کامل برچیده شود و امید می‌رود تا ســـال تحصیلی ۱۴۰۰-۱۳۹۹ همه کلاس‌های خِشتی و گِلی کشور به طور کامل برچیده شوند.

وی در خصوص سرانه دانش‌آموزی کشور نیز می‌گوید: استاندارد سرانه دانش‌آموزی برای هر دانش‌آموز ۸/۴ مترمربع اســـت،اما در حال حاضر میانگین این سرانه برای ۱۳ میلیون دانش‌آموز ۵/۲ مترمربع است که در برخی از استان‌ها سرانه دانش‌آموزی بیش از ۵/۲ مترمربع و در برخی از استان‌ها کمتر از ۵/۲ مترمربع است اما باید بکوشـــیم با کمک دولت و خیران مدرسه‌ساز، این سرانه را به سرانه اســـتاندارد - یعنی ۸/۴ مترمربع برای هر دانش‌آموز- نزدیک کنیم.

برش

۳۰ درصد مدارس کشور به دلیل فرسودگی سازه از ایمنی لازم در برابر حوادث غیرمترقبه برخوردار نیستند

آموزش

معاون حقوقی وزارت اموزش و پرورش:

معوقات‌فرهنگیان تا پایان سال پرداخت می‌شود

تسنیم | حجت‌الاســـلام تیمور علی عسگری، معاون حقوقـــی و امور مجلـــس وزارت آموزش و پـــرورش در جمع شـــورای معاونـــان اداره کل آموزش و پرورش اســـتان خراسان جنوبی گفت: روش تربیتی کنونی مـــدارس نیازمند بازبینی، به‌روزرســـانی و تحول اساســـی منطبق با اهداف سند تحول بنیادین و در چارچوب فرهنگ اصیل اسلامی ایرانی است.

وی افـــزود: معلم، هنرمندی صبور و رســـالتش تربیت و هدایت نسل انسان به سوی کمال است. در آموزش و پرورش نوین تفکر جزیره‌ای جوابگو نبوده و آنچه ما را در رســـیدن به اهداف تعلیم و تربیت و ارتقای شـــاخص‌های آن یاری می‌دهد، خرد جمعی و کارگروهی مبتنی با تفکر سازنده اســـت. عســـگری از پرداخت معوقات فرهنگیان براساس مصوبه مجلس تا پایان سال جاری خبر داد و تصریح کرد: پیش‌بینی می‌شـــود بخشی از این معوقات تا مهرماه سال جاری پرداخت شود.

رفاه و آسیب‌های اجتماعی

رئیس سازمان بهزیستی کشور اعلام کرد

ایجاد ۱۸۰۰ ظرفیت جدید در مراکز توانبخشی روزانه معلولان

مهر | رئیس سازمان بهزیستی کشور از ایجاد ۱۸۰۰ ظرفیـــت جدید نگهـــداری معلولان در مراکز توانبخشی روزانه در سراسر کشور خبر داد. وحید قبادی دانا در مراســـم افتتاح پروژه‌های توانبخشـــی که صبـــح دیـــروز از طریق ویدئو کنفرانـــس به طور همزمان برگزار شـــد گفت: در هفته بهزیســـتی ۶۴ پروژه توانبخشـــی در استان‌های مختلف کشور به بهره‌برداری می‌رسد. وی با اشاره به اینکه با افتتاح این پروژه‌ها، ۱۸۰۰ ظرفیت جدید بـــرای ارائه خدمـــات و حضور معلولان در مراکز روزانه ایجاد خواهد شد، افزود: با این شرایط این فرصت ایجاد می‌شود تا افرادی که در مراکز شـــبانه‌روزی هستند و می‌توانند به مراکز روزانـــه بیایند، زمینه نگهداری و ارائه خدمات به آن‌ها در مراکز روزانه فراهم شود. وی اظهار امیدواری کرد با افتتاح مراکز توانبخشی، زمینه ارائه خدمات به افراد دارای معلولیت بیش از گذشته فراهم شود.

اطلاعات و فناوری ارتباطات

روابط عمومی مرکز ملی فضای مجازی:

خبر ممنوعیت استفاده از گوگل تکذیب شد

تابناک | روابط عمومـــی مرکز ملی فضای مجازی کشـــور خبر «مردم نبایـــد از گوگل اســـتفاده کنند» را تکذیب کـــرد. با توجه به انتشـــار خبری به نقل از دبیر شـــورای عالی و رئیس مرکز ملی فضای مجازی کشـــور با عنوان «مردم نباید از گوگل اســـتفاده کنند» در برخی از رســـانه‌ها، روابـــط عمومی مرکز ملی فضای مجازی کشـــور اعلام کرد: دکتر سیدابوالحسن فیروزآبادی در این گفت و گو صرفاً تاکید کرده که «شـــبکه ملی اطلاعات در الزامات باید اســـتقلال داشـــته باشد برای همین الزام کردیم خدمات پایه ملی باشـــند مثلاً اکنون برای پیدا کردن اطلاعات از گوگل استفاده می‌کنیم که این درست نیست».

بنابرایـــن هرگونه خبری که در رســـانه‌ها در خصـــوص تعییـــن تکلیف برای اســـتفاده از موتورهای جســـت و جو منتشر شده، صحت نداشته و صراحتاً تکذیب می‌شود.

بهداشت و درمان

معاونت بهداشت وزارت بهداشت:

سرطان‌زا بودن «فلوراید» باوری غلط است

فارس | معاونت بهداشت وزارت بهداشت اعلام کرد: اینکه گفته می‌شود فلوراید منجر به سرطان می‌شود، یک باور غلط است. این معاونت بهداشت وزارت در جوابیه‌ای به یک مطلب در خبرگزاری فارس آورده است: نتایج منتشر شده از مطالعات اپیدمیولوژیک انجام‌شـــده در کشورهایی نظیر انگلســـتان و آمریکا که مدت‌های زیادی اســـت فلوراید به آب آشـــامیدنی خود می‌افزایند، نشان داده تفاوت معناداری از لحاظ بروز سرطان، بین جوامعی که آب مصرفی‌شـــان به صورت طبیعی یا افزودنی دارای فلوراید است با جوامعی که آب آن‌هـــا بدون فلوراید بوده و یا فلوراید اندکی دارد، مشاهده نشده است. همچنین تحقیقات متعدد نشـــان داده‌اند مصرف غلظت‌های توصیه شده از فلوراید، برای سلامتی استخوان‌ها اثر سوء ندارد. برای انجام وارنیش فلوراید تراپی در مدارس برای دانش‌آموزان پس از اخذ رضایت‌نامه کتبی این کار صورت می پذیرد و هیچ اجباری در کار نیست.

میراث فرهنگی

معاون سازمان میراث فرهنگی:

ایران رتبه ۹ را در ثبت میراث فرهنگی کسب کرد

میزان | معاون ســـازمان میـــراث فرهنگی، صنایع دســـتی و گردشـــگری گفت: ایران در زمینه ثبت آثار جهانی میراث فرهنگی رتبه ۹ جهان را دارد.

محمد طالبیان در نشســـت خبری به مناسبت ثبت جهانی جنگل‌های هیرکانی در فهرست آثار یونسکو اظهار کرد: آثار جهانی ثبت شده ۱۱۲۱ اثر اســـت که ۸۹۹ اثر فرهنگـــی، ۲۱۳ اثر آن طبیعی و ۳۹ اثر ترکیبی است. ایران و آمریکا در زمینه ثبت آثار جهانی میراث فرهنگی به طور مشترک رتبه ۹ جهان را دارند. چین و ایتالیا با ۵۵ اثر در رتبه نخست هستند.

وی در خصـــوص جنگل‌های هیرکانی گفت: ۸۵۰ کیلومتـــر طول این جنگل‌هاســـت و فســـیل زنده دارد و بسیار باســـتانی است. براســـاس نظر کارشناســـان بهتر است اسم اســـتان گیلان به هیرکان تغییر پیدا کند تا جشن ملی ما کامل شود.

چهره خبر

برای تولید اسباب‌بازی باید کپی کنیم

مهر: غلامرضا دیزجی، رئیس انجمن تولیدکنندگان اســـباب‌بازی و تولیدکننده می‌گوید: شـــاید این نظر من خیلی جالب نباشد اما باید بگویم که کپی‌کردن پیش‌نیاز رشد یک صنعت است و در ابتدا نیازمند این هستیم که کپی کنیم و اگر کپی‌های خوبی انجام شود ســـبب رشد و گردش مالی می‌شود و این بلوغ طراح و تولیدکننده است که به‌هرحال می‌تواند از این مسیر بگذرد.

گزینه‌های دولت برای وزارت آموزش و پرورش

مهر: محمدجواد ابطحی، عضو کمیســـیون آموزش از گزینه‌های احتمالی برای وزارت آموزش و پرورش می‌گوید و اینکه سیدجواد حســـینی، گزینه اصلی اســـت ولی با توجه به رأی استمزاجی که در مجلس صورت گرفته، بعید اســـت رأی بیاورد. علی زرافشان از گزینه‌هایی است که گویا نپذیرفته است. محمدزاده، مدیرکل دفتر این وزارت و داود محمدی نماینده تهران از گزینه‌های احتمالی‌اند.

اگر رفتار جامعه با دارو مثل پراید باشد!

ایلنا: طاهر موهبتی، مدیرعامل سازمان بیمه سلامت معتقد اســـت: اگر تولید و واردات دارو ۱۰ برابر شـــود اما جامعه آن رفتاری را که با پراید داشت با دارو بکند، مسلماً با کمبود دارو مواجه خواهیم شد. برخی فضاسازی کردند، دارو کم است در حالی که واقعاً درســـت نبود. امروز دارو هست حتی به نسبت سال گذشته نیز وضعیت بهتری داریم.

به خانه‌های قدیمی آب می‌بندند

فارس: ســـیدهادی احمدی، مدیرکل دفتر حفظ و احیای بناها و بافت‌های تاریخی می‌گوید: برخی سوداگران، مشاوره‌های غلط به مالکان آثار تاریخی می‌دهند که آب به پایه‌های خانه‌های قدیمی ببندند تا این خانه‌ها خراب شوند و آن ملک از ثبت میراث فرهنگی خارج شود تا بتوانند در آنجا ساختمان بسازند. این مالکان هم جریمه خواهند شد و هم باید عین همان خانه را بسازند.

دانشگاه تربیت معلم به جای دانشگاه فرهنگیان

فارس: حسین خنیفر، رئیس دانشگاه فرهنگیان می‌گوید: دانشگاه فرهنگیان در ســـال ۹۰ به این نام تغییر پیدا کرد و همیشه یکی از مطالبات این بوده است که این دانشگاه به دانشگاه تربیت معلم تبدیل شود. البته نامه آن را در زمان دبیر پیشین شورای عالی انقلاب فرهنگی ارائه کردیم اما با جابه‌جایی وی پیگیر موضوع هستیم تا نام این دانشگاه به دانشگاه تربیت معلم تبدیل شود.

سودای قدرت و دامن زدن به بی‌حجابی

فارس: فاطمه روح‌افزا، مدیر طرح و برنامه شـــورای عالی فرهنگی اجتماعی زنان می‌گوید: امروز برخی نمایندگان مجلس که خود باید ناظر بر اجرای قوانین حجاب و عفاف باشند، بر بی‌حجابی و بدحجابی دامن می‌زنند، کسانی که در مجلس علیه حجاب و عفاف صحبت می‌کنند یا ســـودای قدرت دارند که به نام آزادی یعنی بی‌قانونی با فریب برخی جوانان برای خود به جمع‌آوری رأی بپردازند.

تأسیس دانشگاه غیرانتفاعی در تهران، ممنوع!

فارس: علی آهون منش، رئیس اتحادیه دانشگاه‌های غیرانتفاعی می‌گوید، با توجه به تصویب شـــورای عالی انقلاب فرهنگی ایجاد مؤسسه غیرانتفاعی در تهران ممنوع است چرا که جمعیت و صندلی موجود در این شهر، بیش از نیاز اصلی دانشگاه‌هاست. ایجاد مؤسسات آموزشی در استان‌های همجوار تهران مثل قزوین، مازندران، سمنان، اراک، قم و اصفهان بیشتر مورد نیاز بوده که در حال انجام است.

چه کسانی با فضای مجازی غریبه‌اند؟

خانه ملت: غلامعلی جعفرزاده ایمن آبادی، نایب رئیس فراکسیون مستقلین ولایی مجلس به اظهارات رئیس سازمان صداوسیما مبنی بر اینکه ۸۰ درصد محتوای فضای مجازی مستهجن است، واکنش نشـــان داده و گفته است: مسئولان نباید براســـاس آنچه خود در فضای مجازی مشاهده می‌کنند اظهار نظر و قضاوت کنند. چنین صحبت‌هایی نشان می‌دهد آن‌ها با فضای مجازی غریبه هستند.

پرمشقت‌ترین کار با حقوق ۲ میلیون تومان

مهر: محمد فریدی، رئیس اداره حفاظت محیط زیســـت دماوند می‌گوید: کجا ارگانی را سراغ دارید که مأمور محیط زیست آن ۱۸ روز پیاپی در مناطقی که حتی موبایل آنتن نمی‌دهد، آب و برق و... ندارد، کار می‌کند؟ سخت‌ترین کار را دارد و تنها ۱۲ روز استراحت دارد آن هم با حقوق ۲میلیون تومان؟ چه‌کاری برای سازمان محیط زیست کرده‌ایم که انتظار بهبود شرایط محیط زیست کشور را داریم؟

یادداشت

annotation@qudsonline.ir

مهدی بهلولی، آموزگار

کلاس درس استاندارد

«فراهم ساختن آموزش کیفی برای همه کودکان» بندی است که تقریباً سال‌هاست در همه متن‌ها و سندهای جهانی آموزش دیده می‌شود. حکومت‌ها وظیفه دارند در راستای تحقق این بند و هدف بکوشند و آموزشی کیفی و رایگان را برای همه کودکان فراهم سازند. «آموزش کیفی» هم بعد نرم‌افزاری دارد و هم بعد سخت افزاری.

در بعد نرم‌افزاری می‌توان به این موضوع اشـــاره کرد که آموزش باید، شهروندی شایسته زندگی نوین، سنجشـــگر، آزاداندیش، آشنا به حقوق بشر و اخلاق مدار که حقوق و وظیفه‌های شهروندی خود را می‌شناسد و به حقوق دیگران احترام می‌گذارد، پرورش دهد.

در بعد سخت‌افزاری نیز می‌توان به وجود امکانات و تأسیسات ساختمانی مناسب یک محیط آموزشی فراخور آموزش در قرن ۲۱ اشاره کرد. درخور درنگ اینکه در زمینه تعریف آموزش کیفی بویژه بعد نرم‌افزاری، اختلاف نظر وجود دارد. با این حال، مواردی وجود دارد که نهادهای جهانی نظیر یونســـکو روی آن‌ها تأکید دارند و می‌توانند به عنوان هسته مشترکی برای تعریف «آموزش کیفی» درنظر گرفته شوند.

نخستین ویژگی یک کلاس درس مناسب و استاندارد این است که از ساختمانی ایمن و برخی امکانات شایسته همچون الکتریسته برخوردار باشد. شاید بدیهی به نظر برسد که کلاس باید در و دیوار و برق داشته باشد اما چه در ایران و چه در جهان، هنوز هم مدرسه‌ها و کلاس‌هایی وجود دارند که از همین شرایط پایه، بی‌بهره‌اند. هم اکنون در سطح جهان، تنها حدود ۶۹ درصد دبستان‌ها دارای سیستم برق‌کشی هستند. این رقم در کشورهایی با کمترین توسعه یافتگی به طور میانگین به حدود ۳۴ درصد می‌رسد و در کشورهایی نظیر نیجر و سیرالئون به ۴ تا ۵ درصد.

ویژگی دیگر به وجود ابزارهای شایسته برای آموزش، همچون میز و نیمکت و تابلو اشاره دارد، ابزاری که به روز شونده‌اند و با پیشرفت فناوری، دگرگون می‌شوند. بنابراین یک کلاس درس استاندارد در قرن حاضر، علاوه بر امکانات اولیه آموزشی باید به رایانه و اینترنت هم مجهز باشد. روش‌های نوین آموزش، روش‌های دانش‌آموز محور هستند که در آن‌ها دانش‌آموزان به یاری آموزگار و رایانه و اینترنت، به جســـت و جو درباره درونمایه درس می‌پردازند. سیستم سرمایش و گرمایش ایمن کلاس هم یکی‌دیگر از نکته‌هایی است که باید به آن توجه کرد. اگر دمای کلاس مناسب نباشد به طور جدی بر کیفیت آموزش اثر منفی خواهد گذاشت.

اما ویژگی مهم یک کلاس اســـتاندارد که در فرایند یاددهی - یادگیری نقش بسیار برجسته‌ای دارد، شـــمار دانش‌آموزان کلاس است. پژوهش‌ها نشان داده کم کردن شمار دانش‌آموزان کلاس از ۳۰ تا ۲۲ به ۱۵ دانش‌آموز، می‌تواند تأثیری چشمگیر بر عملکرد آموزشی دانش‌آموزان بگذارد چرا که تعداد دانش‌آموز کم کلاس بویژه در دو سال نخست آموزش، بسیار مهم است و تأثیر آن تا چند سال آینده ادامه خواهد یافت. دانش‌آموزان منطقه‌هـــای محروم و دانش‌آموزانی کـــه از نظر اقتصادی و فرهنگی در محیط هـــای خانوادگی و اجتماعی ضعیفی به دنیا آمده‌اند از کم بودن شـــمار دانش‌آموزان کلاس، سود بیشتری خواهند برد. نکته پایانی اینکه یک کلاس استاندارد در مدرسه استاندارد قرار دارد که از وجود الکتریسته، اینترنت، رایانه، تأسیسات سازگار شده با ناتوانی‌های دانش‌آموزان معلول، آب آشامیدنی سالم، توالت‌های تک جنسیتی و برخی از امکانات دیگر نظیر کتابخانه، برخوردار است که در توصیه‌های جهانی آموزش به آن‌ها تأکید شده است.

فراسو

تلاش «ویزا» برای حذف کلمه عبور از پرداخت‌ها

فارس: شرکت ویزا قصد دارد در آینده‌ای نزدیک امکان حـــذف کلمه عبور را برای انجـــام پرداخت‌های آنلایـــن و اینترنتی فراهـــم آورد و از روش‌های جدیدی برای شناسایی هویت کاربران استفاده کند.

به گزارش زددی نت، ویزا مدعی اســـت در پنج سال آینده فناوری‌های ضد جعل هویت تازه‌ای در دسترس قرار می‌گیرند که نیاز به استفاده از کدهای پین، امضاهای الکترونیک و غیره را مرتفع می‌سازند. با استفاده از این روش‌ها، ظرفیت نهادهای مالی و صاحبان کسب و کار برای به اشتراک‌گذاری داده با یکدیگر تا ۱۰ برابر افزایش می‌یابد. بخش عمده این روش‌های جدید مبتنی بر استفاده از هوش مصنوعی خواهد بود که سبب می‌شود شناسایی هویت واقعی افراد ساده‌تر شده و از سوی دیگر شناسایی موارد کلاهبرداری ساده‌تر و دقیق‌تر شود.

گام نخست در این زمینه اســـتفاده از روش‌های شناسایی هویت افراد با استفاده از فناوری‌های مبتنی بر تشخیص هوشمند ویژگی‌های بیومتریک اشخاص است. همین امر نیاز به روش نایمن کاربرد کلمه عبور را برطرف می‌سازد. استفاده از این روش‌ها بخصوص استفاده از گوشی‌های هوشمند برای انجام تراکنش‌های مالی را نیز تسهیل می‌کند و امید می‌رود کاربرد آن‌ها تا سال ۲۰۲۵ ممکن شود.

توصیه جدید محققان

حشره بخورید تا سرطان نگیرید!

مهر: تحقیقات جدید نشـــان می‌دهد حشرات حاوی مقدار زیادی آنتی اکسیدان هستند و برای جلوگیری از ابتلا به سرطان می‌توان از آن‌ها استفاده کرد.

به گزارشـــی از تلگراف، پس از انتشـــار تحقیقی جدید بـــزودی برای محافظت در برابر ابتلا به ســـرطان به افراد توصیه می‌شود مورچه و حشرات دیگر بخورند. آزمایشات گروهی از دانشمندان دانشگاه رم در ایتالیا نشـــان می‌دهد برخی بی‌مهرگان (مانند جیرجیرک و ملخ) حاوی غلظت بالایی از آنتی اکسیدان هستند. آنتی اکسیدان‌ها برای کاهش واکنش شیمیایی بدن که رادیکال‌های آزاد تولید می‌کند، اهمیت زیادی دارد.

به گفته دانشمندان، وجود رادیکال‌های آزاد احتمال ابتلا به سرطان را افزایش می‌دهد. علاوه بر آن تحقیقات نشان داده رادیکال‌های آزاد با خطر بالای ابتلا فرد به بیماری‌های قلبی و دیابتی نیز مرتبط هستند. البته آنتی‌اکسیدان‌ها در طیف مختلفی از غذاها از جمله میوه و سبزیجات وجود دارند. به هرحال کارشناسان موادغذایی معتقدند با توجه به تحقیق مذکور، شهروندان کشورهای غربی در دهه‌های آینده حشرات را به رژیم غذایی خود اضافه می‌کنند. دانشمندان پس از آسیاب کردن حشرات متوجه شدند غلظت آنتی اکسیدان در برخی از آن‌ها، چند برابر آب پرتقال یا روغن زیتون است.

پژوهش آنان نشـــان داد عصاره قابل حل در آب از کرم ابریشـــم و جیرجیرک دارای بیشترین مقدار ظرفیت آنتی اکسیدانی بودند. به طور دقیق عصاره قابل حل در آب این حشرات ظرفیت آنتی‌اکسیدانی پنج برابر آب پرتقال داشت.

در این میان ملخ، مورچه سیاه و شپشک آرد نیز حاوی بیشترین میزان پلی فنول‌ها بودند. وجود پلی‌فنول نیز یکی‌دیگر از روش‌های بررسی پتانسیل آنتی‌اکسیدانی است. عصاره محلول در چربی از کرم ابریشم، زنجره و کرم پروانه آفریقایی نیز ظرفیت آنتی اکسیدانی دو برابر روغن زیتون داشتند.

سرطان؛ حتی با یک لیوان چای شیرین!

فارس: محققان فرانسوی در یک پژوهش دریافتند مصرف شـــکر حتی اگر اندک باشد، ریسک بروز انواع سرطان را افزایش می‌دهد. به گزارش دیلی‌میل، نتایج یک بررسی جدید نشان می‌دهد مصرف حتی یک لیوان چای شـــیرین یـــا یک لیوان آبمیوه ریسک بروز ســـرطان در افراد را افزایش می‌دهد. محققان دانشگاه سوربن فرانسه در تازه‌ترین تحقیقات خود دریافتند، مصرف روزانه قند و شکر حتی اگر به مقدار اندک باشد ریسک بروز تمام سرطان‌ها را ۱۹ درصد افزایش می‌دهد.

این پژوهش ۱۰۰ هزار نفر را تحت بررسی قرار داده و تجزیه و تحلیل داده‌های بدست آمده از آن بخوبی نشان می‌دهد، مصرف نوشیدنی‌های شیرین تا چه حد ریسک بروز سرطان و دیگر بیماری‌ها را افزایش می‌دهد. محققان فرانسوی در پی شیوع بی‌رویه ســـرطان میان جوانان و حتی کودکان پژوهشی را انجام دادند که نتیجه آن تأکید می‌کند، افراد مصرف قند، شکر، نوشیدنی شیرین و شیرینی را محدود کنند.

نیکولای پتروسکی، محقق دانشگاه فلیندرز در استرالیا می‌گوید: باور مردم بر این است، نوشیدنی‌هایی که به اسم طبیعی در فروشگاه‌ها به فروش می‌روند سالم‌تر هستند؛ این تصور کاملاً غلط است و نوشیدنی‌های این چنینی حاوی مقادیر زیادی شکر هستند که نه تنها ریسک بروز انواع سرطان را افزایش می‌دهند بلکه با اضافه‌وزنی که در پی مصرف آن‌ها پدید می‌آید، بیماری‌های قلبی و دیابت را به بار می‌آورند.

آگهی دعوت مجمع عمومی فوق العاده و مجمع عمومی عادی بطور فوق العاده شرکت توس اشتات (سهامی خاص) به شماره ثبت ۴۳۸۹۰۹ و شناسه ملی ۱۰۳۸۰۳۱۹۱۰۵(نوبت دوم)

با توجه به عدم تشکیل جلسه مجمع عمومی فوق العاده و جلسه مجمع عمومی عادی بطور فوق العاده در تاریخ ۹۸/۴/۲۴ بدلیل عدم حصول حد نصاب ،بدینوسیله از کلیه سهامداران دعوت میگردد تا در جلسه مجمع عمومی فوق العاده که در روزچهارشنبه مورخ ۹۸/۵/۹ در ساعت ۸ صبح و مجمع عمومی عادی بطور فوق العاده که در روز چهار شنبه مورخ ۹۸/۵/۹ در ساعت ۱۰ صبح در محل قانونی شرکت به نشانی:تهران بزرگراه رسالت خیابان کرمان جنوبی پلاک ۱۸۸ واحد ۱۶ برگزار می گردد حضور به هم رسانند.

دستور جلسه مجمع عمومی فوق العاده: تغییر مواد اساسنامه و اصلاح ماده ۲۹ اساسنامه و سایر مواردیکه در صلاحیت مجمع عمومی فوق العاده باشد.

دستور جلسه مجمع عمومی عادی بطور فوق العاده:۱- تصویب ترازنامه و بیلان سالیانه و حساب سود و زیان و تعیین ذخیره قانونی و تقسیم سود خالص.۲- استماع گزارش هیئت مدیره و بازرس راجع به فعالیت شرکت.۳- انتخاب اعضاء هیئت مدیره و بازرس و حسابرس شرکت.۴- تعیین حق الزحمه که باید به هیئت مدیره و بازرس پرداخت شود.۵- تعیین روزنامه کثیرالانتشار برای درج آگهی های شرکت. ۶- سایر مواردیکه در صلاحیت مجمع عمومی عادی بطور فوق العاده باشد.

هیئت مدیره شرکت

۶/۹۸۰۴۹۸۲

آگهی مفقودی

برگ سبز خودروی پراید جی تی ایکس آی مدل ۱۳۸۸ رنگ نقره ای متالیک به شماره انتظامی ۷۱و۲۷۷ ایران ۱۲ شماره موتور 2917906 و شماره شاسی S1412288253129 به مالکیت محمدرحیم حسن زاده قلندرآبادی مفقود گردیده و از درجه اعتبار ساقط می‌باشد.

۶/۹۸۰۴۹۲۸

آگهی مفقودی

برگ سبز خودروی پراید مدل ۸۸ برنگ نقره ای به شماره انتظامی ۸۹ - ۹۲۴ د ۵۴ وشماره موتور۲۹۶۰۷۰۵ وشماره شاسی s1412288272515 مفقود گردیده وازدرجه اعتبارساقط می باشد.(قزوین)

۶/۹۸۰۴۹۶۸

آگهی مفقودی

سندوفاکتور فروش خودرو نوع وانت سیستم پیکان تیپ 1600OHV مدل ۱۳۹۳ رنگ سفید شیری روغنی شماره موتور118P0133515 شماره شاسی NAAA36AA8EG717555 شماره پلاک ۳۵۶ج ۹۹ ایران ۹۵ بنام لقمان میرزاده فرزند مراد مفقود گردیده واز درجه اعتبار ساقط میباشد

۶/۹۸۰۴۹۶۴

آگهی مفقودی

برگ سبز خودروی سایپاSE۱۳۱ مدل ۱۳۹۳ رنگ سفید روغنی به شماره انتظامی ۵۷ط۸۴۵ ایران ۱۱ شماره موتور 5137713 و شماره شاسی NAS411100E1028039 به مالکیت علی درایتی مفقود گردیده و از درجه اعتبار ساقط می‌باشد.

۶/۹۸۰۴۹۵۳

آگهی مفقودی

برگ سبزخودروی وانت نیسان مدل۹۳ به رنگ آبی به شماره انتظامی ۷۹ - ۱۷۳ س ۵۸ وشماره موتور۶۷۸۹۷۲ وشماره متعلق به مهدی بهنام فرد مفقود گردیده وازدرجه اعتبارساقط می باشد. (قزوین)

۶/۹۸۰۴۹۷۰

آگهی مفقودی

برگ سبز و کارت خودرو خودروی پژو پارس مدل ۱۳۸۵ رنگ نقره ای به شماره انتظامی ۳۱۱س۹۱ ایران ۳۶ شماره موتور 12485121283 و شماره شاسی 19372033 به مالکیت محمدحسن سعیدی مفقود گردیده و از درجه اعتبار ساقط می‌باشد.

۶/۹۸۰۴۹۷۴

آگهی مناقصه عمومی دو مرحله‌ای - نوبت دوم

دهیاری روستای گرجی سفلی از توابع بخش مرکزی شهرستان مشهد در نظر دارد عملیات جدولگذاری ، پیاده روسازی، زیرسازی و آسفالت تعدادی از معابر روستا را از طریق مناقصه عمومی و به صورت دیون با بازپرداخت حداقل دو ساله به شرکتهای واجد شرایط دارای حداقل پایه ۵ صلاحیت پیمانکاری در رشته ابنیه با رعایت ظرفیت کاری واگذار نماید. متقاضیان می توانند با ارائه رزومه کاری مشابه جهت خرید اسناد تا تاریخ ۱۳۹۸/۰۵/۰۱ به آدرس مشهد، خیابان رسالت، روستای گرجی سفلی، خیابان امام خمینی ۷ ، دهیاری گرجی سفلی مراجعه نمایند . جهت خرید اسناد می بایست فیش واریز وجه به مبلغ ۱,۵۰۰,۰۰۰ ریال به حساب جاری شماره ۰۱۰۷۶۸۹۰۸۳۰۰۹ نزد بانک ملی بنام دهیاری گرجی سفلی ارائه گردد . دهیاری در رد یا قبول پیشنهادها مختار است . هزینه انتشار آگهی به عهده برنده مناقصه می باشد .

دهیاری گرجی سفلی

۶/۹۸۰۴۳۶۱

اطلاعیه: نظر به اینکه تعداد ۴۶۶ دستگاه موتور سیکلت موجود در پارکینگ محافظان امین مهریز به شرح ذیل به دلیل عدم مراجعه مالکین در حال طی مراحل قانونی به منظور فروش می باشد به کلیه مالکین وسایط نقلیه مزبور ابلاغ می گردد حداکثر ظرف مدت یک ماه از تاریخ نشر آگهی جهت تعیین تکلیف وسیله نقلیه خود به پارکینگ مربوطه مراجعه نمایند.

دادستان عمومی و انقلاب شهرستان مهریز

خودرو:پژو پارس به شماره انتظامی ۲۳-۶۹۹ی۱۶ (کلانتری ۱۵ آزادگان) و پژو پارس به شماره انتظامی ۵۴-۸۵۱د۴۶ (دادیار واحد اجرای احکام دادسرای عمومی و انقلاب شهرستان میبد)

ردیف	سیستم	شماره بدنه	شماره موتور	ردیف	سیستم	شماره بدنه	شماره موتور	ردیف	سیستم	شماره بدنه	شماره موتور	ردیف	سیستم	شماره بدنه	شماره موتور	ردیف	سیستم	شماره بدنه	شماره موتور
۱	طرح هوندا	۹۵۰۷۹۱۷	۰۱۳۴۹۸	۷۹	طرح هوندا	۸۶۵۷۹۱۱	۷۱۰۰۵۴۴۲	۱۵۷	طرح هوندا	۹۴۰۹۹۰۴	۲۰۰۶۸۹۱	۲۳۵	طرح هوندا	۹۵۰۸۶۶۶	۰۱۴۳۱۱	۳۱۳	طرح هوندا	۹۴۰۷۹۶۱	۲۰۱۰۱۸۴
۲	طرح هوندا	۹۵۰۸۵۶۹	۰۱۳۹۸۷	۸۰	طرح هوندا	۹۵۰۲۳۱۶	۴۰۱۹۸۷	۱۵۸	طرح هوندا	۹۵۰۹۲۶۱	۰۱۴۴۱۹	۲۳۶	طرح هوندا	۹۴۰۵۸۹۱	۰۱۰۸۶۳	۳۱۴	طرح هوندا	۹۴۰۵۳۶۸	۰۱۰۲۸۸
۳	طرح هوندا	۹۵۰۸۱۷۵	۰۱۰۶۲۷	۸۱	طرح هوندا	۸۱۱۰۶۲۵۲	۱۰۸۰۵۲۰۲	۱۵۹	طرح هوندا	۹۰۵۰۶۸۱	۹۰۴۴۶۳۱	۲۳۷	طرح هوندا	۹۵۱۱۶۳۵	۲۵۱۴۳۵۰	۳۱۵	طرح هوندا	۹۲۱۱۳۶۵	۲۰۰۰۹۵۳۷
۴	طرح هوندا	۸۳۵۳۴۲۲	۰۰۴۵۲۹۰۹	۸۲	طرح هوندا	۸۹۷۶۲۳۵	۱۰۶۴۱۶۰	۱۶۰	طرح هوندا	۷۰۸۲۰۵۷۹۳۴	۴۱۵۱	۲۳۸	طرح هوندا	۱۱۱۸۸۸	مخدوش	۳۱۶	طرح هوندا	۸۷۳۷۴۹۷	۸۷۳۸۱۶۶
۵	طرح هوندا	۹۰۱۵۵۳۱	۱۴۴۵۶۰۳۰	۸۳	طرح هوندا	۸۶۱۰۰۱۲	۲۹۶۸۲۵۱	۱۶۱	طرح هوندا	۸۲۲۵۰۵۰	۱۲۰۶۳۴۵	۲۳۹	طرح هوندا	۹۵۰۹۳۷۱	۲۰۱۱۶۴۵	۳۱۷	طرح هوندا	۹۴۰۵۲۶۳	۲۰۰۶۱۲۹
۶	طرح هوندا	۸۵۱۸۹۸۳	۰۶۱۱۹۵۱	۸۴	طرح هوندا	۸۳۱۰۱۴۷	ندارد	۱۶۲	طرح هوندا	۸۰۱۰۷۸۶۵	۸۱۰۰۳۶۰۳	۲۴۰	طرح هوندا	مخدوش	مخدوش	۳۱۸	طرح هوندا	۹۳۰۱۴۲۲	۲۰۰۴۳۳۶
۷	طرح هوندا	۸۶۷۱۲۶۷	۵۲۳۰۹۵	۸۵	طرح هوندا	۹۵۰۹۲۹۷	۲۰۱۱۸۳۷	۱۶۳	طرح هوندا	۸۳۷۷۵۶۵۱	۳۱۱۵۶۷۷۹	۲۴۱	طرح هوندا	۸۲۲۳۰۱۹۹۴	۲۳۰۱۷۶۷	۳۱۹	طرح هوندا	۹۱۵۲۷۹۲	۹۱۴۷۲۱۶
۸	طرح هوندا	۱۷۶۰۱۰۶۶	۱۰۲۱۵۶	۸۶	طرح هوندا	۸۴۰۱۱۵۱	۰۰۲۰۶	۱۶۴	طرح هوندا	۸۶۰۴۷۵۴	۰۶۰۷۰۴۴۷	۲۴۲	طرح هوندا	۸۵۱۰۱۹۷	۲۱۰۱۲۸۵	۳۲۰	طرح هوندا	۹۳۰۱۲۳۹	۹۲۵۶۳۰
۹	طرح هوندا	۸۱۰۵۶۶۲	۳۱۱۰۶	۸۷	طرح هوندا	۸۵۰۲۱۳۱	۰۲۶۸۳	۱۶۵	طرح هوندا	۰۰۳۵۰۱۷۷	۳۵۲۲۹۹۰	۲۴۳	طرح هوندا	۸۴۴۱۶۹۳	۴۹۴۱۶۱۶۵	۳۲۱	طرح هوندا	۹۵۰۹۲۰۲	۲۰۱۱۶۷۶
۱۰	طرح هوندا	۸۴۰۰۰۴۶	۰۴۱۲۰۰۵۰۵	۸۸	طرح هوندا	۷۰۸۲۰۴۱۷۲۰	۲۱۱۳۰۰	۱۶۶	طرح هوندا	۸۹۳۹۸۹۵	۸۹۳۹۴۹۵	۲۴۴	طرح هوندا	۹۴۱۶۰۶۷	۹۴۳۹۰۶	۳۲۲	طرح هوندا	۳۱۳۳۰۱	۰۳۰۸۳۰۰۷
۱۱	طرح هوندا	۰۰۳۵۱۴۳۳	۰۰۳۵۰۸۵۵	۸۹	سوزوکی	۸۰۰۷۴۷۶۵	۱۰۸۸۳	۱۶۷	طرح هوندا	۸۴۰۰۰۰۵	۰۰۰۰۴۳	۲۴۵	طرح هوندا	۹۴۰۳۹۵۴	۲۰۰۷۴۷۰	۳۲۳	طرح هوندا	۹۴۰۵۲۹۳	۲۰۰۸۹۲۳
۱۲	طرح هوندا	۹۳۲۰۰۸۵۱۲	۰۳۰۱۸	۹۰	طرح هوندا	۹۲۲۵۵۲۲	۳۱۲۰۸۵۷	۱۶۸	طرح هوندا	۸۷۰۰۸۲۵	۶۸۰۴۶۰	۲۴۶	طرح هوندا	۹۶۳۰۱۹۸۶	۲۰۰۵۴۱۲	۳۲۴	طرح هوندا	۸۶۵۵۷۸۱	۰۱۷۲۹۸۹
۱۳	طرح هوندا	۸۷۱۱۹۰۵	۲۰۰۷۸۰۱۶۲	۹۱	طرح هوندا	۸۴۲۲۰۷۲	۲۳۰۶۳۰۸	۱۶۹	طرح هوندا	۹۳۰۱۰۶	۲۰۰۳۸۴۵	۲۴۷	طرح هوندا	۸۴۱۱۱۳۰	۱۸۲۰۵	۳۲۵	طرح هوندا	۸۳۰۱۰۶۶۵	۳۳۱۵۲۴۳
۱۴	طرح هوندا	۸۴۱۰۸۲۶	۳۰۲۷۸۲۱	۹۲	طرح هوندا	۹۱۶۰۵۰۴۵	۹۰۰۰۰۸۱	۱۷۰	طرح هوندا	۹۵۱۱۶۵۸	۲۵۱۴۳۱۴	۲۴۸	طرح هوندا	۸۸۱۲۶۲۸	۰۸۲۲۰۵۰	۳۲۶	طرح هوندا	۸۰۳۸۷۲۹	۲۵۰۱۴۵۰۲
۱۵	طرح هوندا	۸۸۲۸۱۹۷	۹۱۰۶۱۸	۹۳	طرح هوندا	۸۱۱۳۶۱۳۹	۱۱۲۲۷۹۰۲	۱۷۱	طرح هوندا	۹۴۱۰۶۱۱	۲۰۰۷۷۵۴	۲۴۹	طرح هوندا	۸۶۳۴۹۴۸	۰۱۵۶۲	۳۲۷	طرح هوندا	۹۱۸۱۰۸۰۳۰	۶۲۸۷
۱۶	طرح هوندا	۸۹۰۰۵۹۷	۱۱۱۶۵۷	۹۴	طرح هوندا	۹۳۰۵۴۳۲	ندارد	۱۷۲	طرح هوندا	۹۵۰۹۱۸۲	۲۰۱۰۹۵۴	۲۵۰	طرح هوندا	۸۶۱۶۹۵۰	۸۷۴۰۰۹۶۵	۳۲۸	طرح هوندا	۸۴۳۹۲۴۷	۴۱۴۱۱۷۲۸
۱۷	طرح هوندا	۸۴۰۳۵۴۱	۲۳۰۶۲۴۴	۹۵	طرح هوندا	۷۹۰۴۲۹۹	۶۳۴۱۶۶	۱۷۳	طرح هوندا	۹۵۰۸۴۸۴	۰۱۱۲۵۰	۲۵۱	طرح هوندا	۸۳۰۱۳۱۴	۱۰۵۱۸	۳۲۹	طرح هوندا	۸۱۶۱۱۲۴	روئیت نشد
۱۸	طرح هوندا	۸۴۰۰۰۸۷	۰۰۲۱۸	۹۶	طرح هوندا	۹۴۰۶۵۶۵	۲۰۰۹۱۷۳	۱۷۴	طرح هوندا	۹۵۹۱۴۱۲	۲۰۰۲۶۳	۲۵۲	طرح هوندا	۹۰۳۵۲۵۴	۷۵۱۱۶۶	۳۳۰	طرح هوندا	–	۰۳۱۱۷۰۵۸
۱۹	طرح هوندا	۸۲۷۳۱۷۸۷	۳۱۱۱۳۹۶۹	۹۷	طرح هوندا	۹۳۲۲۹۶۷	۸۱۴۵۷۳	۱۷۵	طرح هوندا	۸۹۰۰۰۰۲۷	۶۸۱۹۶۰	۲۵۳	طرح هوندا	۵۸۰۰۳۳۹	۶۱۲۵۴۲۲۲	۳۳۱	طرح هوندا	۸۸۷۲۶۲۶	۹۱۲۴۸۰۱
۲۰	طرح هوندا	۸۳۰۱۰۰۲	۰۲۸۰	۹۸	طرح هوندا	۹۰۳۰۳۳۱	۹۰۰۱۱۴۶۴	۱۷۶	طرح هوندا	۹۵۲۸۰۲۷	۲۲۲۴۵۹	۲۵۴	طرح هوندا	۹۴۰۵۵۵۲	۲۱۱۴۴۷	۳۳۲	طرح هوندا	۸۸۰۴۰۷۴	۲۸۰۴۷۸
۲۱	طرح هوندا	۹۱۱۰۹۰۸	۱۰۹۳۴۲۵۶	۹۹	طرح هوندا	۸۹۲۰۴۴۰	۱۰۸۷۲۵۹	۱۷۷	هوندا بی کلاچ	۹۰۹۳۸۰۹	–	۲۵۵	طرح هوندا	۸۶۷۶۵۳۵	۲۹۵۹۷۵۷	۳۳۳	طرح هوندا	۸۶۱۹۱۲۷	۱۲۱۱۳۹۴۲
۲۲	سوزوکی	۸۰۰۰۸۷۹	–	۱۰۰	طرح هوندا	۸۵۷۰۴۳۵۵	۱۰۲۳۶۲	۱۷۸	طرح هوندا	۹۳۰۰۷۵۱	۰۰۴۱۷۰	۲۵۶	طرح هوندا	۲۱۵۰۲۵	۰۲۰۷۶۴۱۳	۳۳۴	طرح هوندا	۸۳۱۶۱۹	روئیت نشد
۲۳	طرح هوندا	۱۲۵۰۰۳۰۰۲۳۰	۰۰۱۴۷	۱۰۱	طرح هوندا	۹۴۰۷۹۵۴	۰۱۰۰۵۱	۱۷۹	طرح هوندا	۰۰۷۴۷۰	۴۸۳۹۵۴	۲۵۷	طرح هوندا	۹۱۲۶۷۹۱	۳۱۲۲۹۲۴	۳۳۵	طرح هوندا	۸۸۷۲۶۰۶	۹۱۲۲۳۵۸
۲۴	طرح هوندا	مخدوش	مخدوش	۱۰۲	طرح هوندا	۸۵۰۰۰۲۳	۱۲۴۲۴۸	۱۸۰	طرح هوندا	۸۸۴۴۸۱۵	۰۹۴۲۶۴	۲۵۸	طرح هوندا	۸۲۶۱۷۸۲۴	۳۱۵۰۰۹۴۸	۳۳۶	طرح هوندا	۹۳۱۶۳۶۷	۲۴۱۸۱۹
۲۵	طرح هوندا	۱۲۵۵۴۴	۱۲۴۶۴۸	۱۰۳	طرح هوندا	۹۶۴۰۴۷۹۱۶	۰۱۰۰۵۴	۱۸۱	طرح هوندا	۰۰۳۵۳۱۲۶	۵۲۶۲۰	۲۵۹	طرح هوندا	۸۳۰۰۲۶۹	۷۷۶۴۰۸	۳۳۷	طرح هوندا	۱۲۵۸۳۰۰۲۹۲	۱۰۹۱۵
۲۶	طرح هوندا	۸۰۳۱۱۵۸	۸۲۶۰۰۴۰۸	۱۰۴	طرح هوندا	۹۴۰۳۳۱۱	۲۰۰۶۷۱۷	۱۸۲	طرح هوندا	۶۹۰۲۰۵۴	۲۰۵۳۱۴۹	۲۶۰	طرح هوندا	۸۲۱۰۳۵۴	۲۳۲۹	۳۳۸	طرح هوندا	۸۱۲۰۱۰۰۷۳۱	۲۰۲۶۸۵۵۹
۲۷	طرح هوندا	۸۴۳۰۲۹۴	۳۶۰۱۹۸۳۲	۱۰۵	طرح هوندا	۸۸۱۱۴۲۵	۹۶۷۵۶۵	۱۸۳	طرح هوندا	۸۷۷۱۳۴۲	۸۷۰۲۲۴۹	۲۶۱	طرح هوندا	۸۲۷۰۹۵۵۳	۳۱۰۹۲۷۶۷	۳۳۹	طرح هوندا	۸۲۷۴۰۶۸۹	۳۱۱۱۸۷۷۳
۲۸	طرح هوندا	۸۲۸۰۹۶۴	۸۱۳۵۰۰۴۶۱۹	۱۰۶	طرح هوندا	۹۳۴۵۱۶	۰۲۲۰۱۵	۱۸۴	طرح هوندا	۸۲۷۴۲۸۰۸	۳۱۱۲۵۲۹۸	۲۶۲	طرح هوندا	۹۱۸۲۰۱۱۸۵	۵۹۴۶	۳۴۰	طرح هوندا	۸۳۱۲۵۳۸۳۸	۴۱۲۰۰۶۶۱
۲۹	طرح هوندا	۹۰۶۰۵۹۷	۳۱۰۰۰۷۲۲	۱۰۷	طرح هوندا	۹۵۱۰۳۶۴	۵۰۲۰۶۶	۱۸۵	طرح هوندا	۱۸۷۷۶/۸۳	۸۳۰۱۸۵۷۳	۲۶۳	طرح هوندا	۸۳۰۵۹۸۵	۱۶۳۸۱	۳۴۱	طرح هوندا	۸۲۱۲۵۰۶۹۰	۰۲۱۵۸۲۸۹
۳۰	طرح هوندا	۹۰۸۷۳۰۵	۳۱۰۲۱۳۳	۱۰۸	طرح هوندا	۹۶۳۰۰۲۰۸۷	۲۰۰۵۲۳۲	۱۸۶	طرح هوندا	۸۲۷۳۷۲۲۳	۳۱۱۲۰۲۵۶	۲۶۴	طرح هوندا	۸۹۶۴۹۸۷	۳۰۷۶۰۹۵	۳۴۲	طرح هوندا	۹۴۰۲۹۲۲	۲۰۰۵۳۷۵
۳۱	طرح هوندا	۸۵۱۵۰۴۱	۳۰۴۰۵۱۵	۱۰۹	طرح هوندا	۹۵۰۸۵۱۸	۲۰۱۱۱۲۲	۱۸۷	طرح هوندا	۸۷۰۳۰۱۹	۰۱۰۷۲۹۰	۲۶۵	طرح هوندا	۹۵۱۲۰۵۷	۵۱۵۳۱۱	۳۴۳	یاماها	۹۳۰۰۳۵۵۸	۳۰۹۲۰
۳۲	طرح هوندا	۹۳۰۰۴۶۱	۹۳۲۱۵۷	۱۱۰	طرح هوندا	۹۳۰۲۱۰۴	۲۰۰۵۳۸۰	۱۸۸	طرح هوندا	۱۲۵۱۲۱۸۵	۳۱۰۰۱۶۵۳	۲۶۶	طرح هوندا	۸۷۱۰۴۰۶	۸۲۰۰۱۱۸	۳۴۴	طرح هوندا	۸۵۰۷۶۳۵	۵۸۶۹۴
۳۳	طرح هوندا	۸۲۱۲۵۲۰۸۶۰	۸۳۷۰۰۵۸۵	۱۱۱	طرح هوندا	۹۵۱۰۴۲۸	۲۱۴۲۵۷	۱۸۹	طرح هوندا	۸۳۰۲۲۳۹	۸۳۰۰۰۹۹	۲۶۷	طرح هوندا	۸۳۷۷۲۱۳۱	۳۱۱۴۸۶۴۶	۳۴۵	طرح هوندا	۱۲۰۸۳	۳۰۸۰۳۷۵۷
۳۴	طرح هوندا	۸۷۰۰۰۴۵	۸۷۹۰۱۰۷۱	۱۱۲	طرح هوندا	۹۵۱۱۶۵۹	۲۵۱۴۲۸۶	۱۹۰	طرح هوندا	۹۵۰۷۵۶۰۶	۰۴۱۵۸۲	۲۶۸	طرح هوندا	۹۲۰۱۱۵۱	مخدوش	۳۴۶	طرح هوندا	۸۱۱۸۵۴۰	۰۶۵۵۳۱
۳۵	طرح هوندا	۹۳۰۲۳۳۵	۰۰۵۷۶۶	۱۱۳	طرح هوندا	۸۵۰۲۱۹۱	۰۲۶۷۵	۱۹۱	طرح هوندا	۹۵۱۴۷۳۳	۹۴۱۹۰۸	۲۶۹	طرح هوندا	۲۰۰۶۹۵۱۲۰۶۷	۵۱۵۴۰۸	۳۴۷	طرح هوندا	۸۳۱۴۰۷۱	۰۰۸۸۴
۳۶	طرح هوندا	۸۱۰۶۰۰۲۴۷	۱۱۳۳۳۵	۱۱۴	طرح هوندا	۸۲۷۱۲۶۳۱	۳۱۰۹۴۵۰	۱۹۲	طرح هوندا	۹۵۱۱۶۹۴	۲۵۱۳۹۶۳	۲۷۰	طرح هوندا	۹۱۵۴۸۸۹	۹۱۵۶۳۱۶	۳۴۸	طرح هوندا	۰۶۰۲۱۲۴۴۳	۰۲۰۶۵۱۰۳
۳۷	طرح هوندا	۰۳۲۰۴۹	۲۸۸۶۱	۱۱۵	طرح هوندا	۹۴۰۹۱۶۱	۲۰۰۸۰۷۷	۱۹۳	طرح هوندا	۹۵۰۸۷۵۹	۲۰۱۱۵۴۳	۲۷۱	طرح هوندا	۸۰۳۷۱۲۲	۲۵۰۱۳۱۷۸	۳۴۹	طرح هوندا	–	۱۸۶۰۳۴۹
۳۸	طرح هوندا	۶۳۵۰۰۳۰۷۲	۰۳۰۲۶۶۲۸	۱۱۶	طرح هوندا	۹۴۰۶۹۶۲	۲۰۰۹۸۶۵	۱۹۴	طرح هوندا	۹۵۱۲۱۱۹	۲۵۱۴۶۱۰	۲۷۲	طرح هوندا	۹۴۰۲۴۲۸	۰۰۵۹۲۵	۳۵۰	طرح هوندا	۹۱۵۲۷۰۸	۹۱۴۷۲۹۰
۳۹	طرح هوندا	۸۴۵۰۳۵۱	۱۰۰۲۹۷	۱۱۷	طرح هوندا	۸۵۰۱۳۰	۰۱۶۷۱	۱۹۵	طرح هوندا	۹۵۰۹۶۹۷	۲۱۵۶۵۴	۲۷۳	طرح هوندا	۹۴۲۳۹۰۸	۲۷۳۰۳۳۵۱	۳۵۱	طرح هوندا	۹۵۱۰۲۵۵	۹۵۶۴۶۷
۴۰	طرح هوندا	۹۴۱۴۲۳۱	۲۲۳۰۸۷	۱۱۸	طرح هوندا	۷۰۸۴۰۰۹۸۵	ندارد	۱۹۶	طرح هوندا	۹۴۱۰۲۹۱	۲۰۰۶۹۷۶	۲۷۴	طرح هوندا	۹۳۰۱۱۴۳	۰۰۴۲۰۱	۳۵۲	طرح هوندا	۶۲۲۱۵۳۰	۱۱۲۳۸۷۲
۴۱	طرح هوندا	۹۳۰۰۰۵۲	۹۲۱۲۸۷	۱۱۹	طرح هوندا	۸۷۰۰۸۲۳	۶۸۰۰۵۵	۱۹۷	طرح هوندا	۹۵۰۹۵۶۹	۲۰۱۰۶۷۱	۲۷۵	طرح هوندا	۹۵۰۷۳۱۹	۰۱۴۷۵۷	۳۵۳	طرح هوندا	۸۶۱۶۷۷۰	۲۰۰۷۵۸۴۵۰
۴۲	طرح هوندا	۸۱۸۵۷۴۴	۳۲۶۵۶	۱۲۰	طرح هوندا	۹۴۰۶۱۰۴	۲۰۰۸۵۳۶	۱۹۸	طرح هوندا	۹۴۰۸۰۱۰	۰۱۰۰۰۳	۲۷۶	طرح هوندا	۹۴۰۵۱۵۰	۲۱۰۹۰۴	۳۵۴	طرح هوندا	۸۶۰۵۰۲۱	۳۲۰۸۲۷۳۷
۴۳	طرح هوندا	۹۴۰۷۴۲۳	۰۱۱۰۰۳	۱۲۱	طرح هوندا	۷۹۰۲۵۹۸	ندارد	۱۹۹	طرح هوندا	۸۴۷۸۹۸۷	۱۲۰۳۴۹۵۰	۲۷۷	طرح هوندا	۸۳۴۳۲۳	۷۷۷۲۷۲	۳۵۵	طرح هوندا	۸۲۴۱۹۷۴	۲۹۲۷۳۸۰
۴۴	طرح هوندا	۱۲۰۵۲۶۴۵	۲۴۴۳۲۳۵	۱۲۲	طرح هوندا	۸۲۰۱۷۰۲	۰۱۷۶	۲۰۰	طرح هوندا	۹۵۱۶۱۷۶	۷۰۳۰۷۹	۲۷۸	طرح هوندا	۹۴۰۸۰۴۵	۲۰۱۰۰۰۱	۳۵۶	طرح هوندا	۸۲۵۱۸۶۸۶	۱۵۶۲۴۰
۴۵	هوندا بی کلاچ	۸۵۱۲۸۶۳	۳۸۰۰۱۰۷۸	۱۲۳	طرح هوندا	۸۶۵۳۰۲۸	۸۶۱۲۱۳۶۸	۲۰۱	طرح هوندا	۹۴۰۴۲۸۰	۲۰۰۷۲۷۶	۲۷۹	طرح هوندا	۱۸۲۳۷۱۳	۱۲۵۶۴۳۰۳۷۴	۳۵۷	طرح هوندا	۸۳۰۱۳۸۶	۴۱۳۰۴۳۰۳
۴۶	طرح هوندا	مخدوش	مخدوش	۱۲۴	طرح هوندا	۸۲۷۰۱۱۸۰	۰۲۱۳۳۲۱	۲۰۲	طرح هوندا	۸۹۶۶۰۲۰	۰۱۵۶۸۳۹	۲۸۰	طرح هوندا	۸۰۴۲۹۰۲	۱۴۶۳۳	۳۵۸	طرح هوندا	۱۲۵۱۲۴۱۷۳۹	۱۴۶۶۸۴
۴۷	طرح هوندا	۸۸۱۷۸۱۲	۰۹۵۷۰۰۷	۱۲۵	طرح هوندا	۹۱۷۰۰۴۱	۹۰۴۶۲۰۰	۲۰۳	طرح هوندا	۹۵۳۴۹۵۳	۱۹۵۱۴۳	۲۸۱	طرح هوندا	۹۴۰۵۳۰۲	۲۰۰۹۰۷۹	۳۵۹	طرح هوندا	۱۲۵۸۲۱۰۲۲۹۵	۵۳۴۶۱۶۵
۴۸	طرح هوندا	۸۴۰۷۷۹۱	۲۳۰۷۰۳۶	۱۲۶	طرح هوندا	۱۴۱۸۱۱۴۱۱۱۷	۰۱۱۲۹۰۰۵۵	۲۰۴	طرح هوندا	۹۵۰۲۵۴۴	۴۰۲۲۵۷	۲۸۲	طرح هوندا	۱۲۵۰۰۳۵۳۰۵۸	۱۲۵۰۰۳۵۲۱۵۲	۳۶۰	طرح هوندا	۸۲۹۳۰۵۸۳	۲۷۰۰۴۲۱۰
۴۹	طرح هوندا	۱۲۵۰۰۳۵۳۰۳۱	مخدوش	۱۲۷	طرح هوندا	۹۵۰۹۵۸۳	۲۰۱۲۶۸۴	۲۰۵	طرح هوندا	۸۸۷۱۸۱۱	۸۷۰۲۷۲۹	۲۸۳	طرح هوندا	۹۰۰۴۹۴۱	۱۱۵۲۸۳	۳۶۱	طرح هوندا	۹۳۰۱۶۷۹	۰۰۴۹۴
۵۰	طرح هوندا	۸۵۳۲۷۸۳	۲۲۱۰۰۴۲۶	۱۲۸	طرح هوندا	۹۵۱۱۰۶۷	۵۱۳۱۴۸	۲۰۶	طرح هوندا	۸۷۳۶۹۱۵	۸۷۳۶۳۱۴	۲۸۴	طرح هوندا	۹۴۰۱۲۰۴	۴۰۱۳۷۶	۳۶۲	طرح هوندا	۸۸۱۲۸۳۱	۰۹۵۷۰۱۴
۵۱	طرح هوندا	۱۲۵۸۲۴۰۰۰	۸۲۰۵۰۳۸۱	۱۲۹	طرح هوندا	۸۳۱۳۱۰۲۷	۰۶۱۴۴۲	۲۰۷	طرح هوندا	۹۵۰۹۷۲۷	۲۰۱۲۶۴۶	۲۸۵	طرح هوندا	۹۴۰۵۴۵۸	۲۰۰۹۰۷۲	۳۶۳	هوندابی کلاچ	۸۶۰۰۵۷۳	۸۶۰۰۱۸۲۵
۵۲	طرح ه

قرآن فقط از طریق اهل‌بیت ﷺ فهمیده می‌شود معارف: آیت‌الله محمد محمدی ری‌شهری در سومین همایش علمی «امام رضا(ع)، آموزه‌ها و رویکردها» که در مؤسسه امام خمینی(ره) قم برگزار شد، گفت: هیچ‌گونه جدایی بین قرآن و اهل‌بیت(ع) وجود ندارد، سخنان و محاسن کلام اهل‌بیت(ع) همان محاسن قرآن کریم است و محاسن قرآن کریم زمانی بدرستی فهمیده می‌شود که از طریق اهل‌بیت(ع) منتقل شود. امیرالمؤمنین(ع) در جریان حکمیت فرمودند که این کتاب صامت بوده و من باید بگویم قرآن چه می‌گوید. مهم‌ترین نوع تفاسیر، تفسیری است که بر اساس شیوه اهل بیت(ع) تدوین می‌شود.

گفت‌وگوی قدس با حجت‌الاسلام احمدی، مدیر آموزش بعثه مقام معظم رهبری، همزمان با آغازین روزهای اعزام زائران بیت‌الله الحرام

حج، تمرین سبک زندگی توحیدی است

عکس: مهر

معارف / آمنه‌مستقیمی | رهبر معظم انقلاب در دیدار با کارگزاران حج ۱۳۹۸ فرمودند: «در حج، هم نمایش بندگی و خشوع وجود دارد، هم در عین حال در کنار این عامـلِ ۱۰۰ درصد معنوی، یک عامل اجتماعـی وجود دارد و آن وحدت اسـت، برادری است، یکرنگی است؛ ... حج یک فریضه استثنایی و ممتاز است و آیاتی که در باب حج هست و روایاتی که در باب حج هست، همه نشان‌دهنده این است که بایسـتی این فریضه درس‌های گوناگون فردی و اجتماعی بدهد به آن کسی که موفّق شده است این فریضه را انجام بدهد». در این راستا و همزمان بـا آغازین روزهای اعزام زائـران بیت‌الله الحرام، در گفت‌وگو با حجت‌الاسـلام حمیـد احمدی، مدیر آموزش معاونت فرهنگی بعثه مقام معظم رهبری به بایدها و الزامات فرهنگی حج پرداختیم که تقدیم حضورتان می‌شود.

◆ با توجه به آنکه حج، سفری عبادی سیاسی اسـت، آیا مؤلفه‌هایی وجود دارد که حجاج ملزم به دانستن و اجرای آن‌ها باشند؟

بی‌تردیـد حضور زائران ایرانی در سـرزمین وحی نیازمند رعایت قوانین، عادات و عرف کشور میزبان است چون علاوه بر قوانین رسمی، برخی سنت‌های مذهبی نیز در عربسـتان حاکم است که در ایران تعریف نشده و جاری نیست؛ برای مثال در عربستان سعودی حضور بانوان در گورستان‌ها و وادی‌السلام‌ها حرام است اما در ایران چنین نیست یا آنکه در ایران حضور بانوان در اماکن زیارتی محدودیت سـاعتی نـدارد در حالی که در عربسـتان این محدودیت وجود دارد، بنابراین اطلاع از چنین مقررات و عُرف و رعایت آن‌ها توسط حجاج ضرورت دارد. از این‌رو بعثه مقام معظم رهبری بسـته‌ای شامل مباحث سیاسی، اجتماعی، امنیتی و فرهنگی کشور میزبان را در اختیار روحانیون و مبلغان قرار می‌دهد تا برای حجاج تبیین کنند.

◆ جدا از فضای فرهنگـی و عرف و عادت عربسـتان، حجاج در معرض چه مسـائل فرهنگی دیگری قرار دارند؟ چطور می‌توان مانع از بروز آسیب‌ها شد؟

در حج به عنوان سفری زیارتی عبادی که همراه با سیاست است، همه اعمال و آداب باید به قصد قربت و رضای خدا باشـد، اما گاه چشم و همچشمی‌ها و دیگر سـوءرفتارها به قصد قربت صدمه می‌زند؛ بنابراین باید فرهنگ‌سازی شود تا از هر رفتاری که به تفاخر منتهی می‌شود، جلوگیری کنیم. همچنین مدیریت امور معنوی و زمان در این سفر بسیار مهم است، بیشتر زائران، نخستین تجربه حج‌شان است؛ اگرچه روحانی، مدیر و مبلغان کاروان هسـتند اما حاجی باید خودش مدیریت داشته باشد. در مکه، مشـاعر محدود و تکرارناپذیر است، سختی تردد و گرمی هوا نباید مانع شود که وقت را از دست بدهیم، این همه هزینه و زمان باید صرف حجی غنی و پربار شود؛ بنابراین تأکید بر آن است که حجاج با اطلاعاتی که در اختیارشان گذاشته می‌شود، بهترین استفاده را از این فرصت داشـته باشند. انس با قرآن همراه با تدبـر در آیات، توجه به افراد کم‌توان و مراقبت و دلجویی از آنان، حضور در نمازهای جماعت (با توجه به فضیلت نماز در مسجدالحرام و مسجدالنبی(ص)) و شرکت در مراسم‌های دعا و نیایش به این استفاده حداکثری کمک می‌کند.

◆ به منظور دستیابی به سبک زندگی توحیدی و تـداوم آن پس از حج، چه برنامه‌ریزی‌های فرهنگی‌ای می‌توان داشت؟

بنابر روایات، حج تمرین سـبک زندگی توحیدی است؛ سبکی شـامل رعایت حقوق دیگران از خدا تا همنوعـان و حتی نباتات؛ بنابراین پرهیـز از جدال و درگیری با دیگران و رنجانـدن آن‌ها بایـد در ایام حج تمرین شـود تا پس از آن به عنوان سبک زندگی اسـلامی دنبال شود. رهبر انقلاب در دیدار با کارگزاران حج تأکید کردند هر حاجی باید نماینده هویت و شـأنیت ایرانی باشد و کاری نکند که سبب وهن ایرانی شود. این توصیه باید در تعامل با حجاج دیگر کشورها رعایت شود تا رفتاری در شأن نمایندگان یک ملت با غنـای فرهنگی تاریخی عرضه شـود. یکی از آسیب‌های فرهنگی مبتلا به حجاج، مسئله بازارگردی‌ها بـود که الحمدلله در سـال‌های اخیر کاهش یافته و انتظار است که فرصت نیایش حج را به بازار اختصاص ندهیم، چـون هـم از نظر عبـادی و اقتصادی صحیح نبوده و هم در شـأن زائران ایرانی نیست

برش

حج فرصت دستیابی به نشاط معنوی در جوار قرب الهی است. حجاج نباید همه حواسشان به ظاهر اعمال باشد، باید بکوشند باطن حج را درک کنند

◆ یکی از آسـیب‌هایی که بعضاً حجاج با آن مواجه هستند اضطراب ناشی از صحت اعمال است که می‌تواند لذت مناسک را تحت‌تأثیر قرار دهد؛ در این باره چه راهکارهایی وجود دارد؟

حج فرصت دستیابی به نشاط معنوی در جوار قرب الهی اسـت؛ بنابراین از حجاج بـه ضیوف‌الرحمن تعبیر می‌شود، نباید با برخی کارها سبب اضطراب و استرس‌های غیرضروری شـویم. باید توجه داشت مناسک حج اگرچه پیچیدگی‌هایی دارد اما حج هیچ‌کس باطل نمی‌شود پس زائران با اسـترس بیـش از حد، از لذت این آیین خود را محروم نکنند. روحانیان کاروان اشتباهات سهوی را اصلاح می‌کنند و در همه مراحل حج، اصلاح اشتباهات ممکن است؛ اگر ترس از حد بگذرد اشـتباهات افزایش می‌یابد، حجاج نباید همه حواسشان به ظاهر اعمال باشد، باید بکوشند باطن حج را درک کنند.

◆ با توجه به اختلافاتی که شـیعه با برخی مذاهب و نیز فرقه وهابیت دارد، توجه به این اختلافات و پرهیز از اعمالی که سبب تشدید آن‌ها می‌شود، در حج چه ضرورتی دارد؟

بخشی از توصیه‌ها ناظر به همین مسئله است که مانع از اختلافات مذهبی شویم. برای مثال قرآن و کفش را نباید با یک دست بگیریم یا آنکه گذاشتن قرآن روی زمین اهانت است. برداشتن خاک از بقیع (هیـچ یک از علما توصیه نکرده‌انـد و صرفاً تربت حضرت سیدالشـهداء (ع) تبرک است)، گره زدن پارچه و قفل زدن به پنجره‌ها و... اموری خرافی است که به دلیل وهن شیعه، باید از آن‌ها اجتناب شود. همچنین انداختن پول در ضرایح، تجمع غیرضروری مثل ایسـتادن چند خانم و آقا در مسجدالحرام و مسـجدالنبی(ص) و برخی رفتارهـا که نه فقط از سوی وهابیت بلکه در منظر اهل سنت هم شایسته نیست. یکی از مهم‌ترین الزامات فرهنگی حج، حضور در نمازهای جماعت است و نباید خلاف رویه متداول عمل شود. هم آقایان و هم بانوان باید به پوشش خود نیز توجه داشته باشند، لباس‌های سفید احرام نباید بدن‌نما باشد یا به گونه‌ای لباس بپوشیم که گویی در منزل خود هستیم!

◆ دربـاره ادعیه و زیاراتی که زائران در ایام حج به آن‌ها متمسک می‌شوند، رعایت چه نکاتی ضرورت دارد؟

قرائت برخی ادعیه و زیارات در عربستان محدودیت دارد؛ بنابراین کتـاب دعایی که در اختیار حجاج قرار می‌گیـرد، این‌ها را در نظـر دارد. باید توجه داشـت خواندن دعا در اماکن عمومی ایراد ندارد، اما ایسـتادن مختلط بانوان و آقایـان برای دعا یا با صدای بلند دعا خواندن می‌تواند مشـکل ایجاد کنـد، بنابراین توصیه می‌شـود دعاها در هتل‌ها و در اماکنی که سـبب مزاحمت بـرای دیگران نمی‌شود، خوانده شـود. خوب است حجاج پیش از اعـزام، خود را آماده و در آسـتان کوچ الی‌الله، تحفه‌ای برای پیامبـر(ص) همچون دعا و قرآن و پیشکش کردن به ساحت صاحبخانه فراهم کنند؛ این آمادگی اهمیت بسـیاری دارد. یکی از برکات سفر حج، حلالیت طلبیدن است. سینه‌های مملو از کدورت و کینه، کم‌توفیق می‌شـوند پس خوب اسـت که رضایت بگیریم و بدهی‌های خود را ادا کنیـم چرا که بنابر روایـات، حج با بدهی مقبول نیسـت؛ باید حق‌الله و حق‌الناس را بپردازیم و با قلبی صاف و شانه‌هایی سبک از بار حقوق دیگران، به حج مشرف شویم.

خبر

◆ فراخوان بیست و هشتمین اجلاس سراسری نماز منتشر شد

معارف: فراخوان بیست و هشتمین اجلاس سراسری نماز با عنوان «نماز و مدرسه» از سوی دبیرخانه این اجلاس منتشر شد. بنا بر این اطلاعیه، محورها و موضوعات این فراخوان عبارتند از: «شیوه‌های دعوت دانش‌آموزان به نماز»، «نقش مدیران و معلمان در دعوت دانش‌آمـوزان به نماز»، «نقش اولیا در رونق نماز مدارس»، «راهکارهای حضور فعال روحانیون در نماز مدارس»، «چگونگی پیوند مدرسـه با مسـجد»، «راهکارهای رونق نماز در مدارس» و «چگونگی نقش دانش‌آموزان در رونـق نماز مدارس». علاقه‌مندان می‌توانند آثار خود را در قالب‌های «ایده‌ها و تجربیات موفق»، «کتاب و مقاله»، «رمان، قصه، خاطره و سـرود»، «فیلم‌نامه، نمایش‌نامه، فیلم کوتاه و موشن‌گرافی» و «عکس، خط، پوستر، اینفوگرافی و تابلو مقاله» تا ۱۵ آبان‌ماه ۱۳۹۸ از طریق نشانی‌های اینترنتی www.namaz.ir و www.ejlase28.namaz.ir ارسـال و برای شرکت در فراخوان نام‌نویسی کنند.

◆ همایش بین‌المللی «بازاندیشی آرای استاد مطهری در مواجهه با مسائل روز» فراخوان مقاله داد

معارف: به مناسبت صدمین سال ولادت آیت‌الله شهید مرتضی مطهری، همایش بین‌المللی «بازاندیشـی آرای اسـتاد مطهری در مواجهه با مسائل روز» اسفندماه ۱۳۹۸ در تهـران و قـم برگزار می‌شـود. بنا بـر اعلام دبیرخانـه این همایش، علاقه‌مندان می‌توانند مقالات خود با محوریت موضوعات زیر را ارسال کنند: «قرآن و پرسـش‌های نوپدید، فهم دین، ایمان و عقلانیـت، الحاد جدید، علم دینی و...»، «سـنت و مدرنیته، پیشرفت و انحطاط، سـبک زندگی، مصلحت، دین و زندگی، شـبکه‌های اجتماعی و...»، «اسلام و ایران، تمدن اسـلامی، تاریخ‌اندیشی، جهانی شـدن و هویت ملی، انقلاب و اصلاح، تقلید و استقلال فکری، استقلال سیاسی و منافع ملی و...»، «مسـئله خودی، تربیت و جامعه‌سازی، معنویت، گسست نسلی، آسـیب‌های اجتماعی، عدالت اجتماعی، روحانیت، آیین‌هـای دینی و اجتماعی و...»، «نظـام سـرمایه‌داری، عدالت اقتصادی، ربـا و بانکداری، تولیـد، پول و...»، «ذات‌گرایی و برسـاخته بودن معنا، من دیگری و گفت‌وگوهای بینافرهنگی، تجرد و تاریخـی بودن عقل، اعتباریات و علوم اجتماعی، عقل عملی و عقلانیت انتقادی و...» و «حکمرانی، حقوق بشـر، آزادی، خرافـات، زن، خانواده، انتقاد و نقدپذیری و...». بر این اسـاس، مهلت ارسـال چکیده آثار، ۳۱مرداد ۱۳۹۸ و مهلت ارسـال مقاله ۳۰ آبان ۱۳۹۸ اعلام شـده و علاقه‌مندان می‌توانند برای کسـب اطلاعات بیشـتر با تلفن‌هـای ۰۹۲۲۴۴۲۳۶۲۷ و ۰۲۵۳۲۹۳۵۶۹۰ و نشـانی اینترنتی conf98.motahari.ir ارتباط برقرار نمایند.

◆ دهمین «مدرسه علوم انسانی دعوت» برگزار می‌شود

معارف: دهمین مدرسـه علوم‌انسـانی دعوت در حوزه‌های علوم‌اجتماعی از ۲۸ مردادماه لغایت اول شهریورماه در دانشگاه امام صادق(ع) برگزار خواهد شد. مدرسه علوم‌انسانی دعوت، ناظر به خلأهای مطالعات تاریخی در علوم اجتماعی و همچنین توجه به رویکردهای نوین تاریخ‌پژوهی ایرانی، در نظر دارد دوره تابسـتانی سـال ۹۸ خـود را به تاریخ فرهنگی ایران و ماجرای زندگی ایرانی اختصاص دهد. بخش نخسـت این دوره شامل نشست‌هایی نظری با موضوعات زیر است: «روش‌شناسی تاریخ‌پژوهی»، «چیسـتی تاریخ فرهنگی و رویکردهای آن»، «تاریخ فرهنگی ایران و نگاه‌هـای متفاوت به آن»، «چارچوب نظری فهـم بومی تاریخ فرهنگی ایران» و «جایگاه تاریخی‌نگری در علوم‌انسانی». بخش دوم نیز عناوین زیر را شامل می‌شود: «تاریخ فرهنگی نهاد روحانیت و دیـن»، «تاریخ فرهنگی ادبیات»، «تاریخ فرهنگی هنر و معمـاری»، «تاریخ فرهنگی بدن»، «تاریخ فرهنگـی معرفت ایرانی»، «تاریخ فرهنگی زیسـت اقتصادی»، «یافته‌های جدید زیسـت ارتباطی ایرانیان» و «تاریخ فرهنگی جنسیت و زیست جنسی». علاوه بر این، در بخش سوم این دوره «بازدید از کاخ موزه ملی گلسـتان» و «بازدید از مسجد و مدرسه سپهسالار» گنجانده شده است. علاقه‌مندان می‌توانند برای کسب اطلاعات بیشتر درمورد دوره و نام‌نویسی با شماره تلفن ۰۹۱۷۱۱۹۹۱۸۳ تماس بگیرند.

شماره پرونده: ۱۳۹۸۰۴۰۰۶۰۹۳۰۰۰۲۰۲/۱ شماره بایگانی پرونده: ۹۸۰۱۱۹۰
شماره ابلاغیه: ۱۳۹۸۰۵۱۰۶۰۹۳۰۰۱۶۱۶ تاریخ صدور: ۱۳۹۸/۰۴/۱۲

آگهی ابلاغ اجرائیه کلاسه پرونده ۹۸۰۱۱۹۰

بدین وسیله به آقای
- مهدی امیری نام پدر: محمد شماره ملی: ۰۹۳۲۳۳۳۰۹۴ شماره شناسنامه: ۶۹۸۲۳ ابلاغ می‌گردد بانک صنعت و معدن جهت وصول طلب خود بابت قرارداد بانکی با شماره سند: ۱۷۴، تاریخ سند: ۱۳۸۳/۰۸/۰۹ علیه شما اجرائیه‌ای به مبلغ موضوعات لازم الاجرا: ۲۴۱/۹۷۹/۵۸۵ ریال (دویسـت و چهل و یک میلیون و نهصد و هفتاد و نه هزار و پانصد و هشـتاد و پنج ریال) شامل:
- اصل طلب: ۴۹/۶۰۲/۴۱۳ ریال - سود: ۵/۵۵۳/۱۵۸ ریال
- خسارت تأخیر تأدیه: ۱۸۱/۸۲۴/۰۱۴ ریال،
- خسارت تأخیر روزانه: ۳۱/۷۳۷ ریال، تاریخ مبنای محاسبه خسارت: ۱۳۹۸/۰۲/۱۹ - حق‌الوکاله: ۵/۰۰۰/۰۰۰ ریال
و دیگر خسارات متعلقه صادر کرده است و پرونده اجرائی به کلاسه ۹۸۰۱۱۹۰ در این اداره تشکیل شد. و طبق گزارش مأمور پسـت آدرس شـما شناسایی نشده اسـت، لذا بنا به تقاضای بسـتانکار طبق ماده ۱۸ آئین‌نامه اجرا مفاد اجرائیه فقـط یک مرتبه در یکی از روزنامه‌های کثیرالانتشـار محلی آگهی می‌شـود و چنانچه ظرف مـدت ده روز از تاریخ این آگهی که روز ابلاغ محسـوب می‌گردد، نسـبت به پرداخت بدهی خود اقدام نکنید، عملیات اجرائی جریان خواهد یافت.
آ- ۹۸۰۴۹۱۰ م.الف ۲۹۷
رئیس اداره اجرای اسناد رسمی مشهد- علیرضا لعلی

شماره پرونده: ۱۳۹۷۰۴۰۰۶۰۹۲۰۰۳۰۷۸/۱ شماره بایگانی پرونده: ۹۷۰۴۵۱۱
شماره ابلاغیه: ۱۳۹۸۰۵۱۰۶۰۹۲۰۰۶۰۹۵ تاریخ صدور: ۱۳۹۸/۰۴/۲۲

آگهی ابلاغ ماده ۱۰۱

بدینوسیله به آقای سیدرضا زورمند باغدار و خانم سیده لیلا زورمند باغدار اخطار می‌گردد:
در خصوص پرونده اجرایی کلاسـه ۹۷۰۴۵۱۱، بدینوسیله به شـما ابلاغ میگردد سهم الارث احتمالی مرحوم ابوالفضل زورمند باغدار از سـه دانگ مشـاع از شـشـدانگ پلاک ثبتی ۱۸۱۶۳ فرعی از ۱۸۲ اصلی بخش ده مشهد ملکی مرحوم زهرا جلیلی حافظان فرزند علی در قبال طلب خانم نهمینه احمدی ناصری بازداشـت و به موجب گزارش ۱۲۶۱۵ مورخ ۹۸/۰۳/۱۹ کارشناس رسمی دادگستری به شرح تصویر پیوست، ششدانگ پلاک ثبتی فرعی: ۱۸۱۶۳ از پلاک اصلی ۱۸۲ در بخـش: ۱۰ ناحیه: ۲ واقـع در: ۲ به مبلغ ۱۲/۵۰۰/۰۰۰/۰۰۰ ریال ارزیابی گردیده. لذا چنانچه به مبلغ ارزیابی پلاک مذکور معترض می‌باشـید، اعتراض کتبی خود را ظرف مدت پنج روز از تاریخ ابلاغ این اخطاریه به ضمیمه فیش بانکی دسـتمزد کارشـناس تجدیدنظر به مبلغ ۶/۹۶۰/۰۰۰ ریال به دفتر این اجرا تسلیم نمایید. ضمناً به اعتراضی که خارج از موعد یا فاقد فیش بانکی دستمزد کارشناس تجدیدنظر باشد ترتیب اثر داده نخواهد شد. آ- ۹۸۰۴۹۱۱ م.الف ۲۹۸

شماره پرونده: ۱۳۹۸۰۴۰۰۶۰۹۲۰۰۱۵۴۲/۱ شماره بایگانی پرونده: ۹۸۰۲۴۶۰
شماره ابلاغیه: ۱۳۹۸۰۵۱۰۶۰۹۲۰۰۶۰۸۴ تاریخ صدور: ۱۳۹۸/۰۴/۲۲
دفترخانه ازدواج شماره ۱۱۰ شهر مشهد استان خراسان رضوی

آگهی ابلاغ اجرائیه کلاسه پرونده ۹۸۰۲۴۶۰

بدین وسیله به آقای- علیرضا ایلخانی عبدل‌آبادی نام پدر: حسن تاریخ تولد: ۱۳۵۳/۰۴/۱۴ شماره ملی: ۰۹۴۲۳۶۵۷۱۲ شـماره شناسـنامه: ۱۲۱۰ ابلاغ می‌شـود که خانم بتول صداقت نام پدر: مهدی تاریخ تولد: ۱۳۵۷/۰۹/۰۱ شماره ملی: ۰۹۴۲۸۵۴۹۸۵ شماره شناسنامه: ۱۹۳۹ جهت وصول سـیصد عدد سکه طلا تمام بهار آزادی به استناد مهریه مندرج در- سند ازدواج: شماره سند: ۴۸۵۰، تاریخ سند: ۱۳۷۹/۰۲/۱۱، دفترخانه صادرکننده: دفترخانه ازدواج شماره ۱۱۰ شهر مشـهد اسـتان خراسان رضوی علیه شما اجرائیه صادر نموده و پرونده اجرائی به کلاسه ۹۸۰۲۴۶۰ در این اداره تشکیل شده و طبق گزارش مورخ ۹۸/۴/۱۱ مأمور پست محل اقامت مدیون به شرح متن سند حضور نداشته، لذا بنا به تقاضای بسـتانکار طبق ماده ۱۸ آئین‌نامه اجـرا مفاد اجرائیه فقط یک مرتبه در یکی از روزنامه‌های کثیرالانتشـار محلی آگهی می‌شـود و چنانچه ظرف مدت ده روز از تاریخ این آگهی که روز ابلاغ محسـوب می‌گردد، نسـبت به پرداخت بدهی خود اقدام ننمایید، عملیات اجرائی جریان خواهد یافت. آ- ۹۸۰۴۹۱۲ م.الف ۲۹۹

شماره پرونده: ۱۳۹۸۰۴۰۰۶۰۹۳۰۰۰۳۰۷/۱ شماره بایگانی پرونده: ۹۸۰۱۷۳۵
شماره ابلاغیه: ۱۳۹۸۰۵۱۰۶۰۹۳۰۰۱۷۶۵ تاریخ صدور: ۱۳۹۸/۰۴/۲۲

آگهی ابلاغ اجرائیه کلاسه ۹۸۰۱۷۳۵

بدین وسیله به آقای حبیب‌الله فرزانه نام پدر: علی محمد تاریخ تولد: ۱۳۲۲/۰۵/۰۲ شماره ملی: ۰۹۳۵۱۸۱۳۵۰ شماره شناسـنامه: ۹۹۱ ابلاغ می‌شـود که آقای محمد کسـمائی جهت وصول ۳/۰۰۰/۰۰۰/۰۰۰ ریال (سـه میلیارد ریال) به اسـتناد چک شماره ۸۴۹/۱۶۳۳۳۷ تاریخ چک: ۱۳۹۸/۰۳/۰۲ علیه شما اجرائیه صادر نموده و پرونده اجرائی به کلاسه ۹۸۰۱۷۳۵ در این اداره تشـکیل شده و طبق گزارش مورخ ۱۳۹۸/۰۳/۱۶ مأمور پست مهش، محل اقامت شما به شرح متن سـند شناخته نشـده، لذا بنا به تقاضای بستانکار طبق ماده ۱۸ آئین‌نامه اجرا مفاد اجرائیه فقط یک مرتبه در یکی از روزنامه‌های کثیرالانتشـار محلی آگهی می‌شـود و چنانچه ظرف مدت ده روز از تاریخ این آگهی که روز ابلاغ محسوب می‌گردد، نسبت به پرداخت بدهی خود اقدام ننمایید، عملیات اجرائی جریان خواهد یافت. آ- ۹۸۰۴۹۱۳ م.الف ۳۰۰

شماره پرونده: ۱۳۹۸۰۴۰۰۶۰۹۲۰۰۱۶۰۲/۱ شماره بایگانی پرونده: ۹۸۰۲۵۳۸
شماره ابلاغیه: ۱۳۹۸۰۵۱۰۶۰۹۲۰۰۶۰۹۷ تاریخ صدور: ۱۳۹۸/۰۴/۲۲
دفترخانه ازدواج ۳ شهر مشهد استان خراسان رضوی

آگهی ابلاغ اجرائیه پرونده ۹۸۰۲۵۳۸

بدین وسیله به ۱- فرزاد پدرام راد نام پدر: احمد تاریخ تولد: ۱۳۶۳/۱۱/۰۲ شماره ملی: ۰۹۴۲۱۶۰۳۸۱ شماره شناسنامه: ۵۵۶۴ ۲- سارا پدرام راد نام پدر: احمد تاریخ تولد: ۱۳۶۷/۱۱/۲۸ شماره ملی: ۰۹۴۶۲۶۳۰۶۱ شماره شناسنامه: ۲۶۱۰۳ و ۳- بی‌بی فاطمه حسـن‌زاده حسـینی نام پدر: میرزاحسـین تاریخ تولد: ۱۳۱۲/۰۳/۱۴ شـماره ملی: ۰۹۴۰۱۱۶۴۱۳ شـماره شناسـنامه: ۲۷۰ ابلاغ می‌شود که خانم خدیجه ظهوریان‌نیا جهت وصول مبلغ ۸۰۰/۰۰۰ ریال (سال ۱۳۶۱) به اسـتناد مهریه مندرج در سند ازدواج شـماره ۲۰۶۱- ۱۳۶۱/۰۲/۰۸ دفترخانه ازدواج شماره ۳ مشهد علیه شما اجرائیه صادر نموده و پرونده اجرائی به کلاسـه ۹۸۰۲۵۳۸ در این اداره تشـکیل شـده و طبق گزارش مورخ ۱۳۹۸/۰۴/۱۵ و ۱۳۹۸/۰۴/۱۶ مأمور، محل اقامت شـما به شـرح متن شناخته نشده، لذا بنا به تقاضای بستانکار طبق ماده ۱۸ آئین‌نامه اجرا مفاد اجرائیه فقط یک مرتبه در یکی از روزنامه‌های کثیرالانتشار محلی آگهی می‌شود و چنانچه ظرف مدت ده روز از تاریخ این آگهی که روز ابلاغ محسـوب می‌گردد، نسـبت به پرداخت بدهی خود اقدام ننمایید، عملیات اجرائی جریان خواهد یافت. آ- ۹۸۰۴۹۱۴ م.الف ۳۰۱

شماره پرونده: ۱۳۹۴۰۴۰۰۶۰۹۱۰۰۰۳۳۹/۱ شماره بایگانی پرونده: ۹۴۰۱۱۲۱
شماره ابلاغیه: ۱۳۹۸۰۵۱۰۶۰۹۱۰۰۳۴۴۶ تاریخ صدور: ۱۳۹۸/۰۴/۱۸

ابلاغ اخطاریه ارزیابی کلاسه ۹۴۰۱۱۲۱

بدینوسیله به شمار- وحید وفائی نوقابی نام پدر: محمدرضا شماره ملی: ۰۹۴۰۹۰۷۹۰۹ شماره شناسنامه: ۱۷۴۸ با توجه به عدم شناسـایی آدرس شما و بنا به درخواست بسـتانکار ابلاغ میگردد که ششدانگ پلاک ثبتی ۱- فرعی: ۷۳۱۷۸ از ۶۸۳۸۹ از پلاک اصلی ۴ در بخش: ۹ مشهد ناحیه: دو مشهد واقع در: مشهد حر عاملی ۷۶ نبش کوچه اول سمت راست ((آپارتمان)) مورد وثیقه سند رهنی شماره ۶۶۷۰۴ و ۱۹۶ تنظیمی دفترخانه اسناد رسمی شماره ۷۵ و ۲۶۶ شهر مشهد استان خراسان رضوی به مبلغ ۷/۰۵۰/۰۰۰/۰۰۰ ریال ارزیابی گردیده متعهد: زهرا عرب‌زاده یزدی و وحید وفائی نوقابی و محمدرضا وفائی نوقابی- متعهد له: کشاورزی میباشد. چنانچه به مبلغ فوق‌الذکر اعتراضی دارید طبق ماده ۱۰۱ آئین‌نامه اجرای ثبت ظرف مدت ۵ روز از تاریخ انتشـار آگهی مهلت دارید اعتراض خود را کتبا به انضمام مبلغ سـه میلیون ریال بابت هزینه کارشناسی به صورت علی الحساب به این شعبه تحویل دهید. ضمنا به اعتراض خارج از مهلت مقرر یا بدون پرداخت هزینه کارشناسی ترتیب اثر داده نخواهد شد. آ- ۹۸۰۴۹۱۵ م.الف ۳۰۲
ریاست اداره اجرای اسناد رسمی مشهد- لعلی

شماره پرونده: ۱۳۹۸۰۴۰۰۶۰۹۲۰۰۱۲۵۳/۱ شماره بایگانی پرونده: ۹۸۰۱۹۵۳
شماره ابلاغیه: ۱۳۹۸۰۵۱۰۶۰۹۲۰۰۶۰۳۰ تاریخ صدور: ۱۳۹۸/۰۴/۱۹
دفترخانه ازدواج شماره ۸۱ شهر مشهد استان خراسان رضوی

آگهی ابلاغ اجرائیه

بدین وسیله به آقای محمدرضا بنای یزدی‌پور نام پدر: محمدعلی تاریخ تولد: ۱۳۴۴/۰۶/۲۰ شماره ملی: ۰۹۳۲۰۷۷۲۲۶ شـماره شناسـنامه: ۴۴۵۰ به نشـانی: بلوار کلاهدوز- کلاهدوز ۳۷- تورج ۲۳- پلاک ۵۲ ابلاغ می‌شـود که خانم اکرم زارع بیدکی جهت وصول مبلغ مقوم ۱/۲۰۴/۷۰۶/۸۶۷ ریال به اسـتناد مهریه مندرج در سـند ازدواج شـماره ۸۳۴۸- ۱۳۶۶/۰۸/۲۳ دفتر ۸۱ علیه شما اجرائیه صادر نموده و پرونده اجرائی به کلاسه ۹۸۰۱۹۵۳ در این اداره تشکیل شده و طبق گزارش مورخ ۱۳۹۸/۰۴/۱۰ مأمور، محل اقامت شـما به شرح متن سند شناخته نشده، لذا بنا به تقاضای بستانکار طبق ماده ۱۸ آئین‌نامه اجرا مفاد اجرائیه فقط یک مرتبه در یکی از روزنامه‌های کثیرالانتشـار محلی آگهی می‌شـود و چنانچه ظرف مدت ده روز از تاریخ این آگهی که روز ابلاغ محسوب می‌گردد، نسبت به پرداخت بدهی خود اقدام ننمایید، عملیات اجرائی جریان خواهد یافت. آ- ۹۸۰۴۹۱۶ م.الف ۳۰۳

شماره پرونده: ۱۳۹۶۰۴۰۰۶۰۹۱۰۰۱۵۱۷/۱ شماره بایگانی پرونده: ۹۶۰۷۴۰۶
شماره ابلاغیه: ۱۳۹۸۰۵۱۰۶۰۹۱۰۰۳۴۹۳ تاریخ صدور: ۱۳۹۸/۰۴/۲۰
دفترخانه اسناد رسمی شماره ۷۰ شهر مشهد استان خراسان رضوی

آگهی ابلاغ اجرائیه پرونده کلاسه ۹۶۰۷۴۰۶

بدینوسـیله به خانم علویه مهی طباطبایی یزدی (راهن) فرزند سـیدابراهیم به شـماره ملی ۴۷۲۲۸۶۶۶۳۵ سند رهنی ۱۹۱۳۲۷ مورخ ۱۳۹۳/۱۱/۱۸ تنظیمی دفترخانه ۷۰ مشهد ابلاغ میگردد که بانک سامان اجرائیه‌ای به کلاسه ۹۶۰۷۴۰۶ علیه شـما صادر نموده و چون برابر گزارش مأمور اجرای ثبت مشـهد، آدرس شـما مورد شناسـائی واقع نگردیده، لذا بدینوسیله به شما ابلاغ میگردد که بدهی شما بابت سند مذکور به مبلغ سه میلیارد و هشتصد و هفت میلیون و هفتصد و چهل و پنج هزار و هشتصد و هفتاد و شش ریال تا تاریخ تقاضانامه بانک مورخه ۱۳۹۶/۱۰/۰۵ میباشد و خسارت تأخیر و سایر هزینه‌های قانونی تا روز پرداخت نیز به آن اضافه میگردد و طبق ماده ۱۸ آئین‌نامه اجرای مفاد اسناد رسمی، یک نوبت در روزنامه جهت اطلاع شـما منتشـر و از زمان انتشـار در روزنامه، اجرائیه ابلاغ شده محسوب، در غیر این صورت طبق ماده ۳۴ اصلاحی قانون ثبت پس از گذشت ده روز از تاریخ ابلاغ اجرائیه، عملیات اجرائی جریان خواهد یافت و مورد رهن عبارت است از: آپارتمان به پلاک ثبتی تمامت ششدانگ به پلاک ثبتی ۶۹ فرعی مفروز و مجزی شده از ۷۱ فرعی از ۱۹۱۸- اصلی بخش ۳ مشـهد طبق مقررات از طریق مزایده بفروش خواهد رسـید و بجز آگهی مزایده، آگهی دیگری منتشر نخواهد شد. آ- ۹۸۰۴۹۱۷ م.الف ۳۰۴
رئیس اداره اجرای اسناد رسمی مشهد

شماره مزایده: ۱۳۹۸۰۴۳۰۶۰۹۲۰۰۰۰۹۸ تاریخ ثبت: ۱۳۹۸/۰۴/۰۶ متن آگهی مزایده

آگهی مزایده اموال منقول پرونده ۹۷۰۳۶۰۲

به موجب پرونده اجرائی کلاسه ۹۷۰۳۶۰۲ و ۹۷۰۵۰۷۷ خانم سمانه سیستانی نام پدر: خدابخش تاریخ تولد: ۱۳۷۰/۱/۱ شـماره ملی: ۰۹۲۱۳۶۰۰۲۹ به اسـتناد سـند نکاحیه به شـماره ۲۳۱۱۶ مورخ ۱۳۹۳/۶/۱۳ دفتر ازدواج ۸۱ مشـهد اجرائیه‌ای به شـماره ۱۳۹۷۰۴۱۸۰۸۶۳۰۰۰۰۷۱ -۱۳۹۷۰۴۱۸۰۸۶۳۰۰۰۱۰۳/۱۵/۱۶ جهت وصول مهریه خود به تعداد چهار عدد سکه تمام بهار آزادی سپس به موجب سند فوق اجرائیه‌ای مجدد به شماره ۱۳۹۷۰۴۱۸۰۸۶۳۰۰۰۱۰۳ -۱۳۹۷/۶/۲۴ جهت وصول تعداد ۴ عدد سـکه تمام بهار آزادی دیگر علیه: آقای حسـن سهرابی نام پدر: رمضان تاریخ تولد: ۱۳۶۷/۲/۱ شماره ملی: ۰۷۳۲۵۲۲۱۱۰ شماره شناسنامه: ۱۲۶ صادر که پس از ابلاغ اجرائیه صحیح به مدیون حسب درخواست بستانکار وارده به شـماره ۲۰۶۷۹- ۱۳۹۷/۶/۱۲ خودرو سـواری پراید مدل ۱۳۸۷ در شـماره انتظامی ۱۵۴ ص ۶۲ ایران ۳۲ متعلق به مدیون مذکور در قبال ۸ عدد سـکه بهار آزادی بازداشـت گردید که توسط کارشناس رسمی دادگستری ارزیابی و طبق گزارش کارشناس رسمی و صورتجلسه مأمور اجرا بشماره وارده ۳۵۵۰ مورخ ۱۳۹۸/۱/۳۱ خودرو مذکور در زمان بازدید در پارکینگ قنبری جاده فریمان سه راه جیم‌آباد متوقف می‌باشد با مشخصات اعلام شده:
مشخصات وسیله نقلیه:
اتومبیل سـواری پراید جی تی ایکس

قدس

روزنامه سیاسی، اجتماعی، فرهنگی صبح ایران

www.qudsonline.ir

روزنامه صبح ایران

سه شنبه ۲۵ تیر ۱۳۹۸ | ۱۳ ذی القعده ۱۴۴۰ | ۱۶ جولای ۲۰۱۹ | سال سی و دوم | شماره ۹۰۱۴

اوقات شرعی به افق مشهد

اذان ظهر	غروب خورشید	اذان مغرب
۱۲/۳۸	۱۹/۴۹	۲۰/۱۰
نیمه شب شرعی	**اذان صبح فردا**	**طلوع خورشید**
۲۳/۴۶	۳/۴۳	۵/۲۷

اوقات شرعی به افق تهران

اذان ظهر	غروب خورشید	اذان مغرب
۱۳/۱۰	۲۰/۲۰	۲۰/۴۱
نیمه شب شرعی	**اذان صبح فردا**	**طلوع خورشید**
۰۰/۱۹	۴/۱۹	۶/۰۱

ذکر روز
(صد مرتبه)
یا ارحم
الراحمین

صاحب امتیاز:
مؤسسه فرهنگی قدس وابسته به آستان قدس رضوی
مدیر مسئول:
ایمان شمسایی
سردبیر:
امیر جلیلی‌نژاد

جهان

jahan@qudsonline.ir

نمابر تحریریه: ۳۷۶۱۰۰۸۷ -۳۷۶۸۴۰۰۴ (۰۵۱)
امور مشترکین: ۳۷۶۱۸۰۴۴-۵ (۰۵۱)
روزنامه گویا: ۳۷۶۵۱۸۸۸ (۰۵۱)
روابط عمومی: ۳۷۶۶۲۵۸۷ (۰۵۱)
ارتباطات مردمی: ۳۷۶۱۰۰۸۶ (۰۵۱)
سازمان آگهی‌ها: ۳۷۰۸۸ (۰۵۱)
۳۷۶۲۸۲۰۵ (۰۵۱)
فاکس: ۳۷۶۱۰۰۸۵ (۰۵۱)
چاپ مشهد: مجتمع چاپ و نشر قدس

چاپ همزمان تهران: چاپخانه جوان
اداره مرکزی: مشهد، بلوار سجاد، نبش سجاد ۱
صندوق پستی: ۵۷۷- ۹۱۷۳۵
تلفن: ۳۷۶۸۵۰۱۱ (۰۵۱) (۹ خط)
دفتر تهران:
بلوار کشاورز، حد فاصل کارگر و جمالزاده، شماره ۳۳۶
تلفن: ۶۶۹۳۷۹۱۹ و ۶۱۸۲ (۰۲۱)
نمابر: ۶۶۹۳۸۰۱۳ (۰۲۱)
پیامک: ۳۰۰۰۴۵۶۷

بدون تیتر

ان‌بی‌سی نیوز: نتایج نظرسنجی جدیدی نشان می‌دهد، دونالد ترامپ از حداقل سه نامزد مطرح دموکرات شامل جو بایدن، برنی سندرز و الیزابت وارن، برای انتخابات ریاست جمهوری ۲۰۲۰ عقب‌تر است.

روسیاالیوم: رژیم صهیونیستی سیستم راداری جدیدی ساخت شرکت Elta این رژیم را در مرزهای مشترک با نوار غزه و مشخصاً در شرق اردوگاه آوارگان «البریج» مستقر کرده است.

واس: نظامیان عربستان سعودی و آمریکا رزمایش دو هفته‌ای را در شهرک نظامی واقع در شمال عربستان با هدف حفظ آمادگی رزمی و انتقال تجربیات برگزار کردند.

فارس: گزارش‌های کارشناسان سازمان ملل از نقض چندین باره تحریم‌ها علیه کره شمالی از سوی ژاپن حکایت دارد.

روزنامه ولت: تصمیم ترکیه برای خرید سامانه اس ۴۰۰ از روسیه، به جای سامانه آمریکایی، خداحافظی این کشور با غرب است.

اتاق فکر

شورای روابط خارجی نوشت

گسترش فضای رقابتی در فضا

خالدی: اندیشکده شورای روابط خارجی آمریکا در گزارشی با عنوان «آیا رقابت فضایی در حال گسترش است؟» نوشت: در حالی که اکتشاف فضایی ایالات متحده در دهه‌های اخیر الهامبخش یک نسل از دانش‌آموزان و نوآوران بوده است، اما روز به روز نقش ناسا کاهش یافته و رقابت جهانی در عرصه فضا در حال افزایش است. کارشناسان معتقدند که برتری ایالات متحده در عرصه فضا امروز به چالش کشیده شده است. پس از روسیه که همواره در این حوزه فعال بوده، چین سومین کشوری است که در این وادی ورود کرده.

برنامه فضایی چین بسیار جاه‌طلبانه بوده و از ارسال افراد به ماه تا ساختن ایستگاه فضایی را دنبال می‌کند. این در حالی است که هند هم در سپتامبر ۲۰۱۴ نخستین ماهواره بدون سرنشین خود را به مریخ اعزام کرد. آژانس فضایی اروپا هم بویژه از سال ۲۰۱۴ به این حوزه علاقه‌مند شده و برنامه مدونی را مد نظر قرار داده است. در ادامه آمده است: اگرچه بسیاری معتقدند که فضا باید به عرصه‌ای پیشگام برای همکاری بین‌المللی تبدیل شود، اما نظامی کردن این حوزه تهدید مهمی محسوب می‌شود. اقدام دولت ترامپ به منظور ایجاد یک نیروی فضایی در داخل ارتش، می‌تواند نشانه‌ای از پایان دوران همکاری در فضا باشد. این اقدام می‌تواند گام نخست برای آغاز یک مسابقه فضایی به سبک جنگ سرد بوده و همه همکاری‌های چندجانبه را مختل می‌کند.

یک سند نشان می‌دهد، کردهای سوریه به صهیونیست‌ها اجازه اکتشاف و استخراج نفت داده‌اند

بازی در محور غربی، عبری، عربی

جهان | کار تروریست‌های خارجی در سوریه یکسره شده و طرح غربی-عبری-عربی «داعش» رسماً پایان یافته است. با وجود این چه کسی باور می‌کند با برطرف شدن خطر داعش، آمریکا و رژیم صهیونیستی هم از سوریه بیرون می‌آیند. حتی با مرور اتفاقات یک ماه گذشته در نواحی شرقی فرات می‌توان اینچنین گفت، آمریکا، رژیم صهیونیستی و ارتجاع عربی در تلاشند با استفاده از فرصت داعش و همکاری نیروهای دموکراتیک سوریه، جای پای خود را در سوریه محکم کنند. در همین زمینه، روز گذشته گروه موسوم به «دیده‌بان حقوق بشر سوریه» اعلام کرد که برای نوزدهمین بار، ۲۸۰ کامیون حامل سلاح و تجهیزات لجستیکی برای شبه‌نظامیان کُرد در شرق سوریه ارسال شده است. این تجهیزات نظامی و لجستیک از کردستان عراق وارد مناطق تحت تسلط شبه‌نظامیان کرد «نیروهای دموکراتیک سوریه» شده است. تاکنون بیش از ۱۷۰۰ کامیون سلاح به شرق سوریه ارسال شده است. علاوه بر ارسال تجهیزات، بتازگی مداخلات سیاسی محور غربی-عربی نیز در امور داخلی سوریه افزایش یافته است. یک ماه پیش ثامر السبهان، وزیر مشاور سعودی در امور خلیج‌فارس، جوئل رابین، معاون وزیر خارجه آمریکا و ویلیام روباک، سفیر پیشین آمریکا در بحرین وارد دیرالزور در شرق سوریه شدند و با مسئولان و افراد سرشناس محلی و برخی از شیوخ و افراد سرشناس عشایر این منطقه نشست برگزار کردند. هرچند نتیجه این نشست چندان باب میل عربستان نبود و سران عشایر ترجیح دادند به حکومت بشار اسد وفادار باقی بمانند. با وجود این سران کرد بی‌توجه به خواسته‌های مردم این نواحی، همچنان تلاش دارند با نقش‌آفرینی در بازی محور غربی-عبری-عربی خود را به رژیم صهیونیستی نزدیک‌تر کنند. واگذاری امتیاز اکتشاف و استخراج نفت به یک تاجر سرشناس صهیونیستی یکی از این تلاش‌هاست. روز گذشته سندی به امضای «الهام احمد» رئیس شورای دموکراتیک سوریه، منتشر شد که نشان می‌دهد، این شورا بدون هماهنگی با دولت مرکزی، اجازه کامل اکتشاف و استخراج نفت در مناطق تحت کنترل کردها را واگذار کرده و قیمت این نفت نیز از ۲۲ تا ۳۵ دلار به ازای هر بشکه، تعیین شده است. هنوز مشخص نیست، سودای رسیدن به حکومت تا چه اندازه می‌تواند بزرگان کرد در سوریه را از ملت این کشور دور کند، اما آنچه واضح است اینکه بیشترین بهره را از این اقدام کردها، آمریکا و رژیم صهیونیستی می‌برند.

عکس‌نوشت

بازداشت ۲۸۰۰ فلسطینی از آغاز سال جاری میلادی

نظامیان رژیم صهیونیستی از آغاز سال جاری تاکنون نزدیک به ۲۸۰۰ فلسطینی را بازداشت کرده‌اند. نهادهای حقوقی فلسطینی (هیئت امور اسرا و آزادگان، باشگاه اسیران فلسطین، مرکز حمایت از اسرا و حقوق بشر ضمیر) در گزارشی اعلام کردند که ۴۴۶ نفر از بازداشت‌شدگان کودک و ۷۶ نفر هم زن هستند. بر اساس این گزارش، شمار اسرای فلسطینی در زندان‌های رژیم صهیونیستی تا پایان ماه گذشته به ۵۵۰۰ نفر رسیده است. همچنین حدود ۵۰۰ نفر از این افراد هنوز محاکمه نشده و در بازداشت موقت هستند.

یادداشت روز

annotation@qudsonline.ir
مهدی خالدی / سرویس بین الملل

طنز تلخ صلح‌دوستی غربی ها

رئیس جمهور فرانسه روز یکشنبه از دکترین نظامی جدید این کشور رونمایی کرد. نیروهای مسلح فرانسه از چهار شاخه اصلی؛ زمینی، هوایی، دریایی و ژاندارمری ملی تشکیل شده است، اما بر اساس گفته امانوئل مکرون بزودی شاخه نظامی نویی تحت عنوان «نیروی فضایی» در ارتش این کشور تشکیل خواهد شد. پیش از این همتای آمریکایی مکرون نیز دستور تشکیل نیروی فضایی را به عنوان ششمین شاخه نیروهای مسلح ایالات متحده داده بود. ترامپ به این هم قناعت نکرده و به بهانه افزایش تحرکات روسیه و چین دستور تقویت یگان های نظامی این کشور در قطب شمال؛ از معدود جاهایی برکره زمین که تاکنون از آلوده‌سازی مستقیم یا غیرمستقیم توسط ارتش آمریکا جان به در برده را صادر کرده است.

اگرچه نظامی‌گری آمریکا را در جای جای دنیا می‌توان مشاهده کرد، اما حرکت اخیر فرانسه ابعاد جدیدی از دورویی دموکراسی‌های غربی را بر ملا می‌کند. این اقدام در حالی صورت می‌گیرد که بسیاری از معاهدات بین‌المللی کشورهای جهان را از نظامی‌سازی فضا منع کرده‌اند. تصمیم اخیر می‌تواند واکنش روسیه و چین را به همراه داشته و ناامنی را گسترش دهد. از سوی دیگر به نظر می‌رسد غرب بر خلاف ادعاهای صلح دوستی و حقوق بشری آن که گوش فلک را کر کرده است هر روز با توسعه گوشه ای از زرادخانه های تسلیحاتی و هسته ای بشریت را در معرض خطر قرار می‌دهد. امروز پیمان آتلانتیک شمالی (ناتو) به عنوان شاخه نظامی دنیای غرب، با توهمات خودساخته بیش از پیش تهدیدات جنگی را افزایش می‌دهد. رد پای تسلیحات پیشرفته غربی امروز در بیشتر نزاع های جهانی دیده شده و صلح جهانی را در معرض خطر قرار می‌دهد. اما طنز تلخ داستان آنجاست که همین کشورهای به ظاهر صلح طلب، دیگر دول و از جمله کشورمان را که همواره از سوی غرب مورد تهدید قرار گرفته ، از تولید تسلیحات دفاعی منع می‌کنند.

انعکاس

سفر الحوالی، مفتی عربستانی که در زندان به سر می‌برد، در پاسخ به امان‌نامه بن سلمان، برای او نوشته است که اگر از ظلم و فساد دست برندارند، باید منتظر عواقب ناگواری باشند.

رجب طیب اردوغان، درباره دلایل خرید سامانه اس ۴۰۰ گفت: ترکیه این سامانه‌ها را نخریده که برای جنگ آماده شود، بلکه آن‌ها را برای حفظ صلح و امنیت ملی خود خریده است.

امانوئل مکرون، رئیس جمهور فرانسه گفت: نظر به اینکه آمریکا با ریاست دونالد ترامپ نمی‌تواند برای تضمین امنیت قابل اتکا باشد، باید همکاری نظامی بیشتری در قاره اروپا اتفاق بیفتد.

آویگدور لیبرمن، وزیر جنگ سابق رژیم صهیونیستی در واکنش به تهدیدهای اخیر بنیامین نتانیاهو علیه حزب‌الله لبنان گفت: «وی سگی است که فقط پارس می‌کند، اما گاز نمی‌گیرد».

ماتئو سالوینی، وزیر کشور ایتالیا در زمینه دفاع فرانسه از کاپیتان یک کشتی امدادی آلمانی که رم بتازگی وی را دستگیر کرده بود، پاریس را به اتخاذ رویکردی ریاکارانه متهم کرد.

ینس استولتنبرگ، دبیرکل ناتو با هشدار درباره پیامدهای خروج از پیمان منع موشک‌های اتمی میان‌برد (INF)، از روسیه خواست تا این توافق را حفظ کند.

محمودعباس، اعلام کردپیش شرط این گروه برای ادامه ارتباط با واشنگتن عقب نشینی از به رسمیت شناختن قدس به عنوان پایتخت رژیم صهیونیستی است.

برگی جدید از جنایت آل خلیفه

ترور مخالفان با استفاده از تروریست‌های بین‌المللی

تسنیم: شبکه الجزیره قطر از یک طرح محرمانه که بحرین در سال ۲۰۰۳ با رهبران القاعده برای ترور مخالفان بحرینی سازماندهی کرده بود، پرده برداشت. در این طرح بحرین یک سرکرده القاعده را برای هدایت تیم ترور مخالفان بحرینی به خدمت گرفته بود. پادشاه بحرین شخصاً برای آزادی محمد صالح، رهبر این تیم ترور مداخله کرده است. محمد صالح در این برنامه می‌گوید: به من برای اجرای ترورها از طریق ارتباط با رهبران القاعده در عربستان به منظور تهیه سلاح چراغ سبز نشان داده شده بود.

دوحه به دنبال نقش بیشتر

افتتاح بزرگ‌ترین پایگاه گارد ساحلی قطر

فارس: قطر در بحبوحه تنش‌های منطقه، بزرگ‌ترین پایگاه گارد ساحلی خود را با حضور فرمانده نیروی دریایی آمریکا در غرب آسیا افتتاح کرد. این پایگاه در ۳۰ کیلومتری دوحه قرار دارد.

وزارت کشور قطر نیز در توییتی اعلام کرد که این پایگاه با مساحتی برابر با ۶۰۰ هزار متر مربع با هدف تسهیل در تأمین امنیت آب‌ها و پست‌های مرزی ایجاد شده است. این پایگاه همچنین شامل یک بندر پیشرفته، تسهیلات آموزشی و پزشکی و اتاق‌های عملیاتی است.

تظاهرات اپوزیسیون در مسکو

معترضان انتخاباتی روسیه به خیابان آمدند

بی‌بی‌سی: بیش از ۱۰۰۰ نفر از اپوزیسیون روسیه در مسکو علیه تصمیم کمیسیون انتخابات این کشور در حذف برخی نامزدها تظاهرات کردند. پلیس در ابتدای امر تلاش کرد در اعتراضات مداخله نکند، اما پس از آن وارد عمل شد و بعضی از معترضان را دستگیر کرد. در میان این دستگیرشدگان چند تن از کاندیداهای اپوزیسیون نیز دیده می‌شوند که از حضور در انتخابات پارلمانی روسیه منع شده‌اند. یکی از نامزدها در حالی دستگیر شد که برای شرکت در اعتراضات به سمت محل تجمع می‌رفت.

هیس! مهاجران در آمریکا فریاد نمی‌زنند

چراغ‌های خاموش و پرده‌های کشیده

ایسنا: مهاجران غیرقانونی همزمان با حمله مأموران اداره مهاجرت و گمرک آمریکا به ۱۰ شهر این کشور، در حال ذخیره موادغذایی هستند و قصد دارند با پرده‌های کشیده و چراغ‌های خاموش در خانه‌هایشان بمانند. در همین حال، ده‌ها کلیسا در لس آنجلس اعلام کرده‌اند که به خانواده‌های مهاجران پناه می‌دهند. به گفته یکی از مقامات آگاه از فعالیت‌های کلیساها، میزان مشارکت کلیساها به بیشترین حد خود رسیده که نشانگر خشم روزافزون از اقدامات دولت در زمینه مهار است.

هشتگ داغ

ترامپ خطاب به زنان رنگین‌پوست دموکرات کنگره: برگردید به جایی که از آن آمده‌اید!

#فرمانده_کل_نژادپرستان

جهان | توییت‌های توهین‌آمیز رئیس جمهور دمدمی‌مزاج آمریکا بار دیگر جنجال‌آفرین شد. دونالد ترامپ، در رشته توییت‌های اخیر خود که کاملاً رنگ و بوی نژادپرستانه دارد، نمایندگان زن دموکرات کنگره را غیرآمریکایی خوانده و از آن‌ها خواست به کشورهایشان بازگردند! وی در پیامی دیگر نوشت: چرا آن‌ها به مکان‌هایی که از آن آمده‌اند برنمی‌گردند و به ترمیم مکان‌های کاملاً از هم گسیخته و آلوده به جُرم کمک نمی‌کنند. به نظر می‌رسد ترامپ در این توییت‌ها به ایلهان عمر سومالیایی‌تبار، رشیده طلیب فلسطینی‌تبار، الکساندرا کورتز پورتوریکویی‌تبار و آیانا پریسلی آفریقایی تبار اشاره دارد. حمله وی به این قانون‌گذاران با انتقادهای گسترده روبه‌رو شده است. این توییت همچنین سونامی خشم کاربران فضای مجازی را به دنبال داشت به طوری که هشتگ #فرمانده_کل_نژادپرستان و #ترامپ_نژادپرست_است، به موضوع داغ روز توییتر تبدیل شد. توهین نژادپرستانه رئیس جمهور ایالات متحده واقعیت‌های بسیاری را از چهره بزک‌کرده دولت آمریکا آشکار می‌کند. نژادپرستی نهادینه شده در ارکان و لایه‌های پنهان دولت آمریکا که از روزهای استقلال آن در سال ۱۷۷۶ وجود داشته و در مقطعی با قتل‌عام سرخپوستان و بومیان محلی این سرزمین، در مقطعی با بهره‌کشی و کشتار سیاهپوستان و در مقطعی دیگر با تهدیدات صورت گرفته علیه مهاجران خود را نشان داده است، این روزها توسط رئیس جمهور تازه کار این کشور که به اذعان بسیاری از تحلیلگران در عرصه سیاسی از تجربه چندانی برخوردار نیست، رو شده و با کنار زدن صورتک‌ها چهره عریان دموکراسی آمریکایی را عیان می‌کند.

فراخوان مزایده (نوبت اول)

سازمان میراث فرهنگی صنایع دستی و گردشگری

اداره کل میراث فرهنگی، صنایع دستی و گردشگری استان خراسان رضوی به استناد ماده ۱۹ آیین‌نامه اجرایی نحوه استفاده از اتومبیل‌های دولتی و فروش اتومبیل‌های زائد موضوع لایحه قانونی مصوب ۱۳۵۸/۰۶/۲۷، در نظر دارد تعداد هفت دستگاه خودرو دولتی خود را، از طریق مزایده در سامانه تدارکات الکترونیکی دولت به نشانی www.setadiran.ir به مجریان دارای مجوز طرح خروج و بازیافت خودروهای فرسوده و دارای کد مرکز اسقاط واگذار نموده و به فروش رساند. مزایده‌گران می‌بایست قبلاً نسبت به ثبت‌نام در سامانه مذکور و دریافت شناسه کاربری، رمز عبور و توکن (امضاء الکترونیکی) اقدام نموده باشند. متقاضیان می‌توانند ضمن دریافت اسناد، پس از بازدید از خودروها مطابق شرایط اسناد مزایده، قیمت پیشنهادی خود را در اسناد و همچنین سامانه ستاد اعلام نمایند.

– مهلت دریافت اسناد: از تاریخ درج اولین آگهی لغایت پایان وقت اداری (ساعت ۱۴/۱۵) روز شنبه مورخ ۱۳۹۸/۰۴/۲۹.

– محل دریافت اسناد: مشهد، بلوار شهید صادقی، اداره کل میراث فرهنگی صنایع دستی و گردشگری خراسان رضوی، واحد امور قراردادها، به شماره تماس ۳۷۲۶۹۵۰۱– ۰۵۱

– میزان سپرده شرکت در فراخوان: میزان سپرده شرکت در مزایده، به صورت مقطوع اعلام شده در اوراق مزایده می‌باشد.

– مهلت تحویل پیشنهاد قیمت‌ها: تا پایان وقت اداری (ساعت ۱۴/۱۵) روز سه‌شنبه مورخ ۱۳۹۸/۰۵/۰۸ در پاکت A 4 به نشانی محل دریافت اسناد و همچنین اعلام قیمت در سامانه ستاد می‌باشد.

– تاریخ بازگشایی پاکات: ساعت ۰۹/۰۰ صبح روز چهارشنبه مورخ ۱۳۹۸/۰۵/۰۹ در محل دفتر معاونت توسعه مدیریت و پشتیبانی اداره کل می‌باشد.

– سایر توضیحات در اوراق مزایده.

ردیف	نوع خودرو	شماره انتظامی	مدل	شماره موتور	شماره شاسی	رنگ
۱	کامیون باری (خاور)	۲۶۲ الف ۲۲- ایران ۱۲	۱۳۶۳	۱۰۰۸۶۳۳۱	۵۵۰۳۹۸۶۴	نارنجی روغنی
۲	کامیون کمپرسی	۸۶۵ الف ۱۶- ایران ۱۲	۱۳۵۵	۱۰۰۱۶۰۳۲	۱۴۲۰۹۲۶۴	فیلی روغنی
۳	مینی بوس	۶۵۸ الف ۲۱- ایران ۱۲	۱۳۶۸	۳۳۴۹۱۱۱۰۱۰۶۹۴۷	۳۷۹۳۹۱۱۶۰۰۳۱۲۷	سفید سرمه ای
۴	وانت پیکاپ	۹۹۶ الف ۱۲- ایران ۱۲	۱۳۸۰	KA ۲۴۸۷۱۲۷۴ X	PCBGLUD ۲۲۰۰۱۱۱۳	سفید روغنی
۵	وانت مزدا	۱۵۱ الف ۱۵- ایران ۱۲	۱۳۷۸	۳۳۹۶۲۱	۷۸۲۰ D ۰۰۰۸۴	سبز یشمی
۶	پاترول سواری	۹۲۴ الف ۱۲- ایران ۱۲	۱۳۷۷	Z ۲۴۰۵۰۹۳۲ Z	PNVH ۳۵ Z ۷۰۰۴۴۹	سبز یشمی
۷	پژو ۴۰۵	۹۲۵ الف ۱۱- ایران ۱۲	۱۳۷۹	۲۲۵۲۷۹۰۵۶۷۹	۰۰۷۹۳۰۷۲۹۶	یشمی متالیک

شناسه آگهی : ۵۳۳۱۵۸

۶/۹۸۰۴۹۸۴

آگهی مفقودی

برگ سبز (سند مالکیت) سند کمپانی خودروی تویوتا پرادو مدل ۲۰۰۷ رنگ سفید صدفی متالیک به شماره انتظامی ۷۵۶ل۱۹ ایران ۲۶ شماره موتور 2TR0340127 و شماره شاسی JTEAL29J270002812 به مالکیت میثم مهرو مفقود گردیده و از درجه اعتبار ساقط می‌باشد.

۶/۹۸۰۴۹۵۳

آگهی مفقودی

برگ سبز خودرو پراید ۱۳۱ مدل ۹۴ دوگانه کارخانه به شماره پلاک ۳۹۱ج ۳۳ ایران ۵۲ و شماره موتور ۵۴۲۷۷۴۴ وبه شماره شاسی NAS412100F1143553 به نام خانم سارا نهتانی پور به شماره ملی ۵۲۳۹۹۴۱۶۶۱ مفقود و از درجه اعتبار ساقط می باشد.

۶/۹۸۰۴۹۵۱

آگهی مفقودی

سند مالکیت خودرو پراید سفید روغنی به شماره پلاک ۲۴b۹۵۸ ایران ۳۶به شماره شاسی ۱۴۱۲۲۸۱۷۸۵۷۷۱وشماره موتور ۰۰۳۱۶۳۰۲متعلق به اینجانب مجیدسلطان پور (کارت سبز متعلق به حیدر فتاحی)مفقود وازدرجه اعتبارساقط است

۶/۹۸۰۴۹۷۳

آگهی مفقودی

کارت هوشمند راننده به شماره کارت ۳۲۹۳۹۴۵ متعلق به آقای صمد بیگدلی مفقود گردیده و فاقد اعتبار است

۶/۹۸۰۴۹۵۰

آگهی دعوت مجمع عمومی عادی نوبت دوم شرکت تعاونی مسکن مهربسیجیان نعیم آباد (در حال تصفیه)

بدینوسیله ازکلیه اعضاء شرکت تعاونی مسکن مهربسیجیان نعیم آباد(در حال تصفیه) دعوت می شود درجلسه مجمع عمومی عادی که درروز یکشنبه مورخ ۱۳۹۸/۵/۰۶ساعت ۹تشکیل می گردد حضور به هم رسانید :

کسانی که تمایل به دادن وکالت دارند وکیل وموکل می توانند جهت دادن وکالت درروزهای زوج ساعت ۱۷الی ۱۹درمحل تعاونی (نگهبانی مجتمع ترمه) به آقای نهنگ زاده مراجعه نمایند

۱–گزارش هیئت تصفیه
۲– ارائه گزارش حسابرسی سال های ۸۸تا۹۶
۳– تصویب صورت های مالی ۸۸ تا ۹۶
۴– تعیین تکلیف و فروش اقلام مازاد برمصرف
۵– تعیین مبلغ علی الحساب هرعضو بابت انجام امور پایان کاروسند و بدهی ها
۶– تعیین نحوه پرداخت مبالغ توسط اعضاء وتعیین دیرکرد(جریمه)
۷– تعیین تکلیف حساب های بانکی شرکت تعاونی
۸– تمدید مدت فعالیت هیئت تصفیه

مدیر تصفیه–مصطفی نهنگ زاده

۶/۹۸۰۴۹۷۱

آگهی دعوت به مجمع عمومی فوق العاده شرکت تولیدات کاغذی نوید سلولز توس(سهامی خاص) به شماره ثبت ۳۶۳۴۴و شناسه ملی۱۰۳۸۰۵۱۸۶۹۴

بدینوسیله از کلیه سهامداران محترم شرکت تولیدات کاغذی نوید سلولز توس(سهامی خاص) ثبت شده به شماره ۳۶۳۴۴ و شناسه ملی۱۰۳۸۰۵۱۸۶۹۴دعوت می شود تا در جلسه مجمع عمومی فوق العاده که در روز چهارشنبه مورخ ۱۳۹۸/۰۵/۰۹ راس ساعت ۱۵ عصر به نشانی : مشهد–کیلومتر۳۰جاده مشهد–قوچان شهرک صنعتی طوس–فاز یک–قطعه دوم کد پستی۹۱۸۵۱۷۶۷۵۴ برگزار می گردد، حضور بهم رسانند.

دستور جلسه :۱–تصمیم گیری در خصوص تغییر سال مالی شرکت
۲–سایر مواردی که در صلاحیت مجمع عمومی فوق العاده می باشد

هیئت مدیره

۶/۹۸۰۴۹۵۲

نوبت دوم

« فراخوان ارزیابی کیفی جهت برگزاری مناقصه عمومی خدمات پیمانکاری »

وزارت نیرو
شرکت آب و فاضلاب استان خراسان رضوی

شرکت آب و فاضلاب استان خراسان رضوی در نظر دارد فراخوان ارزیابی کیفی جهت برگزاری مناقصه عمومی یک مرحله ای خدمات پیمانکاری طرح آبرسانی شهر زاوین (تأسیسات هوادهی واصلاح وتوسعه سیستم فیلتراسیون) به شماره فراخوان ۲۰۹۸۰۰۱۴۴۶۰۰۰۰۳۶ را از طریق سامانه تدارکات الکترونیک دولت برگزار نماید. کلیه مراحل برگزاری فراخوان ارزیابی کیفی از دریافت و تحویل اسناد استعلام ارزیابی کیفی تا ارسال دعوتنامه، از طریق درگاه سامانه تدارکات الکترونیک دولت (ستاد) به آدرس www.setadiran.ir انجام خواهد شد ولازم است مناقصه گران در صورت عدم عضویت قبلی، مراحل ثبت نام در سایت مذکور و دریافت گواهی امضای الکترونیکی را جهت شرکت در مناقصه محقق سازند. تاریخ انتشار فراخوان در سامانه ۱۳۹۸/۰۴/۲۴ می باشد. اطلاعات و اسناد مناقصه عمومی پس از برگزاری فرایند ارزیابی کیفی و ارسال دعوتنامه از طریق سامانه ستاد به مناقصه گران ارسال خواهد شد.

مهلت دریافت اسناد استعلام ارزیابی کیفی : ساعت ۱۹ روز یکشنبه مورخ ۱۳۹۸/۰۴/۳۰

مهلت ارسال پاسخ استعلام ارزیابی کیفی : ساعت ۱۹ روز یکشنبه مورخ ۱۳۹۸/۰۵/۱۳

اطلاعات تماس دستگاه مناقصه‌گذار : خراسان رضوی–مشهد–بلوار وکیل آباد-ابتدای خیابان صدف تلفن ۵– ۰۵۱۳۸۶۷۸۸۴۱

اطلاعات تماس سامانه ستاد جهت انجام مراحل عضویت در سامانه : مرکز تماس ۲۷۳۱۳۱۳۱

دفتر ثبت نام : ۸۸۹۶۹۷۳۷ و ۹۸۵۱۹۳۷۶۸

دفتر روابط عمومی و آموزش همگانی شرکت آب و فاضلاب استان خراسان رضوی

سایت اینترنتی : www.abfakhorasan.ir

۶/۹۸۰۴۸۸۷

اشتراک
توزیع رایگان
پذیرش تلفنی اشتراک
۳۷۶۱۸۰۴۴–۵