قدس خراسان

روزنامه صبح ایران

khorasanemrooz@yahoo.com

شنبه ۳ اسفند ۱۳۹۸

۲۷ جمادی الثانی ۱۴۴۱

۲۲ فوریه ۲۰۲۰

سال سی و سوم

شماره ۹۱۹۱

ویژه نامه ۳۵۷۵

قدس از آمادگی خراسان برای مقابله با کرونا تا برخی سودجویی‌ها گزارش می‌دهد

از جلسه فوق‌العاده پدافند غیرعامل تا گران‌فروشی ماسک

بی‌تردید بارها و بارها به تماشای فیلم‌های سینمایی نشسته‌ایم که موضوع آن‌ها شیوع یک ویروس کشنده است و همواره قهرمانان فیلم جان خود را به خطر می‌اندازند تا جان انسان‌های دیگر را نجات دهند.حالا مدتی است تقریباً تمام مردم دنیا در حال تجربه‌کردن شرایط بحرانی همان فیلم‌ها هستند و نام ویروس کرونا ...

.....صفحه ۳

قدس یک بام و دو هوای نبود دستگاه کارتخوان در مطب پزشکان را پیگیری کرد

پزشکان معتمد پزشک قانونی تافته جدا بافته علوم پزشکی

گرچه بر اساس قانون از اول مهرماه سال جاری، نبود دستگاه کارتخوان در مراکز درمانی تخلف و اقدامی غیرقانونی اعلام شده، اما به دلیل اهمال و غفلت ۵۷ درصد پزشکان از اجرای این قانون؛ سازمان امور مالیاتی بار دیگر به پزشکان مهلت داد تا از سی‌ام بهمن ماه نسبت به نام‌نویسی در سامانه...

.....صفحه ۴

گزارش میدانی قدس از حضور پرشور خراسانی ها پای صندوق‌های رأی

حماسه مردم سالاری در خطه خورشید

.....صفحه ۲

عکس ها: بیات – حسین زاده

فروش فوری باقیمت توافقی

معدن سنگ آهک

آماده بهره برداری

به مساحت حدود ۲۲ هکتار

دارای جاده اصلی

دارای امتیازات آب، برق، گاز

قابل معاوضه با ماشین، زمین، ملک

تلفن تماس: ۰۹۱۵۷۶۶۳۰۱۰

۴۰۹۸۱۵۰۲۶

آگهی مناقصه شناسایی پیمانکار

موسسه تربیت بدنی آستان قدس رضوی در نظر دارد، انجام کلیه امور سرویس و نگهداری ، تعمیرات و راهبری تاسیسات ورزشگاه امام رضا (ع) ، پارکینگ طبقاتی مجتمع های آبی ، سالن های ورزشی و اداری مرتبط با آنها را ، از طریق مناقصه عمومی به پیمانکار واجد صلاحیت واگذار نماید. متقاضیان می توانند اسناد مناقصه را از دبیرخانه موسسه دریافت نموده و پس از تکمیل به همراه مدارک مربوطه حداکثر تا یک هفته پس از انتشار آگهی به آدرس مشهد - بلوار فردوسی- تقاطع خیام- موسسه تربیت بدنی آستان قدس رضوی تحویل نمایند. تلفن ۳۷۶۱۸۰۰۴

موسسه تربیت بدنی آستان قدس رضوی

۴۰۹۸۱۵۰۲۴

آگهی مناقصه شناسایی پیمانکار

موسسه تربیت بدنی آستان قدس رضوی در نظر دارد **تامین و ساماندهی نیروهای حفاظتی جهت انجام انتظامات و حفاظت موسسه** را از طریق مناقصه عمومی به پیمانکار واجد صلاحیت و دارای مجوز رتبه یک پلیس پیشگیری واگذار نماید. متقاضیان می توانند اسناد مناقصه را از دبیرخانه موسسه دریافت نموده و پس از تکمیل به همراه مدارک مربوطه حداکثر تا یک هفته پس از انتشار آگهی به آدرس مشهد - بلوار فردوسی - تقاطع خیام - موسسه تربیت بدنی آستان قدس رضوی - تلفن ۳۷۶۱۸۰۰۴ تحویل نمایند.

موسسه تربیت بدنی آستان قدس رضوی

۴۰۹۸۱۵۰۲۲

کمیسیون نظارت بر سازمانهای صنفی مشهد

(هیئت اجرائی برگزاری انتخابات اتحادیه های صنفی)

« فراخوان ثبت نام داوطلبان عضویت در هیئت مدیره / بازرس هیئت مدیره اتحادیه صنف سماورسازان مشهد »

به استناد تبصره « ۱ » ماده «۶» آئین نامه اجرایی برگزاری انتخابات هیئت مدیره و بازرسان اتحادیه های صنفی (موضوع تبصره ۳ ماده ۲۲ قانون نظام صنفی) و در اجرای مصوبه مورخ ۹۸/۱۱/۰۲ کمیسیون نظارت بر سازمانهای صنفی مشهد بدینوسیله ازکلیه داوطلبان عضویت در هیئت مدیره / بازرس هیئت مدیره اتحادیه صنف سماورسازان مشهد، دارندگان شرایط ذیل، دعوت میشود از روز دوشنبه مورخ ۹۸/۱۲/۰۵ تا روز دوشنبه مورخ ۹۸/۱۲/۱۹ (به مدت ۱۵ روز) شخصاً با مدارک ذیل ابتدا درسامانه ایرانیان اصناف iranianasnaf.ir – سامانه ساران (انتخابات الکترونیکی اتحادیه ها) – قسمت ثبت نام داوطلبین، مراجعه و با درج شناسه صنفی نسبت به ثبت نام و بارگذاری تصاویر مدارک مربوطه به شرح ذیل، اقدام و سپس شخصاً با ارائه اصل و تصویر مدارک ذیل الذکر جهت ادامه فرآیند ثبت نام و تکمیل پرسشنامه (در مهلت قانونی فوق)، به دبیرخانه هیئت اجرایی برگزاری انتخابات اتحادیه های صنفی مشهد واقع در سازمان صنعت، معدن و تجارت خراسان رضوی به آدرس بلوار خیام مراجعه نمایند.

شرایط لازم :

۱- تابعیت جمهوری اسلامی ایران
۲- اعتقاد والتزام عملی به نظام جمهوری اسلامی ایران
۳- نداشتن سوء پیشینه کیفری مؤثر
۴- عدم ممنوعیت تصرف در اموال مانند حجر ، ورشکستگی و افلاس
۵- عدم اعتیاد به مواد مخدر
۶- عدم اشتهار به فساد
۷- داشتن حد اقل مدرک تحصیلی دیپلم برای افراد فاقد سابقه عضویت در هیئت مدیره اتحادیه
۸- حداکثر سن درزمان ثبت نام هفتاد وپنج سال
۹- داشتن پروانه کسب معتبر دائم
۱۰- داشتن وثاقت و امانت

مدارک مورد نیازجهت ثبت نام :

۱- پنج قطعه عکس۴×۳ جدید مربوط به سال جاری (پشت نویسی شده)
۲- دو سری تصویر از تمام صفحات شناسنامه به همراه اصل آن
۳- دو سری تصویر پشت و رو از کارت ملی به همراه اصل آن
۴- یک برگ تصویر ازآخرین مدرک تحصیلی (حداقل دیپلم) یا گواهی معتبر به همراه اصل آن
۵- یک برگ تصویر از پروانه کسب معتبر دائم به همراه اصل آن
۶- یك برگ تصویراز اعتبارنامه افراد دارای سابقه عضویت در هیئت مدیره اتحادیه
** داوطلبان محترم الزاما» می بایست قبل از مراجعه حضوری به دبیرخانه هیئت اجرائی ، در سامانه ایرانیان اصناف به شرح فوق الذکر ثبت نام الکترونیکی را انجام داده و سپس جهت ادامه فرآیند ثبت نام به دبیرخانه هیئت اجرائی ، مراجعه نمایند که در غیر اینصورتثبت نام آنان بصورت حضوری ، انجام نخواهد شد .
** داوطلب شدن کارکنان اتحادیه ها، اتاق اصناف و دستگاههای اجرائی موضوع ماده « ۵ » قانون مدیریت خدمات کشوری ، در انتخابات هیئت مدیره اتحادیه های صنفی ، منوط به استعفای آنان از شغل قبلی خود ، پیش از ثبت نام در انتخابات است و اعلام رسمی پذیرش استعفای کارکنان اشاره شده ، پیش از شروع به کار در هیئت مدیره اتحادیه ، الزامی است .

علیرضا سالاری

رئیس هیئت اجرایی برگزاری انتخابات اتحادیه های صنفی مشهد

۴۰۹۸۱۵۰۳۱

کمیسیون نظارت بر سازمانهای صنفی مشهد

(هیئت اجرائی برگزاری انتخابات اتحادیه های صنفی)

« فراخوان ثبت نام داوطلبان عضویت در هیئت مدیره / بازرس هیئت مدیره اتحادیه صنف گلفروشها و فروشندگان سموم دفع آفات نباتی مشهد »

به استناد تبصره «۱» ماده «۶» آئین نامه اجرایی برگزاری انتخابات هیئت مدیره و بازرسان اتحادیه های صنفی (موضوع تبصره ۳ ماده ۲۲ قانون نظام صنفی) و در اجرای مصوبه مورخ ۹۸/۱۱/۰۲ کمیسیون نظارت بر سازمانهای صنفی مشهد بدینوسیله ازکلیه داوطلبان عضویت در هیئت مدیره / بازرس هیئت مدیره اتحادیه صنف گلفروشها و فروشندگان سموم دفع آفات نباتی مشهد، دارندگان شرایط ذیل، دعوت میشود از روز دوشنبه مورخ ۹۸/۱۲/۰۵ تا روزدوشنبه مورخ ۹۸/۱۲/۱۹ (به مدت ۱۵ روز) شخصاً با مدارک ذیل ابتدا درسامانه ایرانیان اصناف iranianasnaf.ir – سامانه ساران (انتخابات الکترونیکی اتحادیه ها) – قسمت ثبت نام داوطلبین، مراجعه و با درج شناسه صنفی ، نسبت به ثبت نام و بارگذاری تصاویر مدارک مربوطه به شرح ذیل، اقدام و سپس شخصاً با ارائه اصل و تصویر مدارك ذیل الذکر جهت ادامه فرآیند ثبت نام و تکمیل پرسشنامه (در مهلت قانونی فوق) ، به دبیرخانه هیئت اجرایی برگزاری انتخابات اتحادیه های صنفی مشهد ، واقع در سازمان صنعت ، معدن و تجارت خراسان رضوی به آدرس بلوار خیام مراجعه نمایند .

شرایط لازم :

۱- تابعیت جمهوری اسلامی ایران
۲- اعتقاد والتزام عملی به نظام جمهوری اسلامی ایران
۳- نداشتن سوء پیشینه کیفری مؤثر
۴- عدم ممنوعیت تصرف در اموال مانند حجر ، ورشکستگی و افلاس
۵- عدم اعتیاد به مواد مخدر
۶- عدم اشتهار به فساد
۷- داشتن حد اقل مدرك تحصیلی دیپلم برای افراد فاقد سابقه عضویت در هیئت مدیره اتحادیه
۸- حداکثر سن درزمان ثبت نام هفتاد وپنج سال
۹- داشتن پروانه کسب معتبر دائم
۱۰- داشتن وثاقت و امانت

مدارك مورد نیازجهت ثبت نام :

۱- پنج قطعه عکس۴×۳ جدید مربوط به سال جاری (پشت نویسی شده)
۲- دو سری تصویر از تمام صفحات شناسنامه به همراه اصل آن
۳- دو سری تصویر پشت و رو از کارت ملی به همراه اصل آن
۴- یک برگ تصویر ازآخرین مدرك تحصیلی (حداقل دیپلم) یا گواهی معتبر به همراه اصل آن
۵- یک برگ تصویر از پروانه کسب معتبر دائم به همراه اصل آن
۶- یك برگ تصویراز اعتبارنامه افراد دارای سابقه عضویت در هیئت مدیره اتحادیه
** داوطلبان محترم الزاما» می بایست قبل از مراجعه حضوری به دبیرخانه هیئت اجرائی ، در سامانه ایرانیان اصناف به شرح فوق الذکر ثبت نام الکترونیکی را انجام داده و سپس جهت ادامه فرآیند ثبت نام به دبیرخانه هیئت اجرائی ، مراجعه نمایند که در غیر اینصورت ثبت نام آنان بصورت حضوری ، انجام نخواهد شد .
** داوطلب شدن کارکنان اتحادیه ها، اتاق اصناف و دستگاههای اجرائی موضوع ماده « ۵ » قانون مدیریت خدمات کشوری ، در انتخابات هیئت مدیره اتحادیه های صنفی ، منوط به استعفای آنان از شغل قبلی خود ، پیش از ثبت نام در انتخابات است و اعلام رسمی پذیرش استعفای کارکنان اشاره شده ، پیش از شروع به کار در هیئت مدیره اتحادیه ، الزامی است .

علیرضا سالاری

رئیس هیئت اجرایی برگزاری انتخابات اتحادیه های صنفی مشهد

۴۰۹۸۱۵۰۳۰

سالن‌های مجهز و مدرن همایش و کنفرانس خبری

مؤسسه فرهنگی قدس

سالن همایش	سالن کنفرانس خبری	اتاق ویژه جلسات
۲۲۰ نفر	۱۱۰ نفر	۲۵ نفر

شماره تماس رزرو و هماهنگی

(۰۵۱)۳۷۶۸۵۰۱۱

مشهد؛ نبش سجادیک

ویدئو پرژکتور – پرده نمایش و تلویزیون – اتاق مانیتورینگ – تجهیزات صوتی پیشرفته – امکانات تصویربرداری – سالن پذیرایی مجزا

روز بازار

نوع کالا	واحد	متوسط قیمت در سطح شهر (تومان)
روغن مایع آفتابگردان	۹۰۰ گرمی	۷,۴۵۰
روغن نباتی جامد امگا	حلب ۵ کیلویی	۴۳,۹۰۰
برنج پاکستانی باسماتی	کیلوگرم	۸,۹۰۰
برنج هندی ۱۱۲۱	کیلوگرم	۸,۰۰۰
شکر	۹۰۰ گرم	۵,۴۰۰

مسکن

هشدار رئیس اتحادیه املاک مشهد

ثبت سیستمی قراردادهای ملکی ضروری است

تسنیم: رئیس اتحادیه صنف مشاوران املاک مشهد مقدس گفت: با توجه به تداوم استفاده برخی واحدهای صنفی از سبک قدیمی عقد قرارداد کاغذی با فروشندگان و خریداران و بروز برخی مشکلات، در حال حاضر ثبت قراردادها به صورت سیستمی ذیل سامانه یکپارچه اتحادیه از ضروریات است.علی‌اصغر مرادزاده با اشاره به نبود آگاهی کافی مردم از قوانین اتحادیه و حقوق خود در زمان عقد قراردادهای ملکی اظهار کرد: متأسفانه همین مسئله منجر به مشکلات ناخوشایندی می‌شود که ممکن است افراد دخیل در معاملات را تا مدت‌ها درگیر اتفاقات زمانبر کند.
وی تصریح کرد: انجام معاملات در واحدهای صنفی مجاز و همچنین ثبت سیستمی قرارداد با درج هولوگرام و دریافت کد رهگیری قرارداد می‌تواند بسیاری از مشکلات امروز را کاهش دهد و از بار پرونده‌های قضایی مربوطه بکاهد؛ این در حالی است که قانون ثبت سیستمی قراردادها مربوط به سال ۸۷ است و تاکنون اهتمام جدی نسبت به فراگیر شدن آن شاهد نبوده‌ایم. رئیس اتحادیه صنف مشاوران املاک مشهد با اشاره به نظارت مداوم این اتحادیه بر واحدهای صنفی سطح شهر و ارتباطات روزانه با مردم، ادامه داد: واحدهای صنفی تابعه باید علاوه بر دقت لازم بر جزئیات معاملات و قراردادهای فی‌مابین با مشتریان و در اختیار گذاشتن اطلاعات حقوقی مربوط به قراردادها، خود را نیز با قوانین و مقررات روز اتحادیه وفق دهند تا بتوانند بهترین خدمت‌رسانی را داشته باشند.
مرادزاده گفت: واحدهای صنفی تابعه اتحادیه به خوبی بر این مهم اشراف دارند که هر چه قدر آن‌ها قوانین را بهتر پیاده کنند و بر حقوق مردم پافشاری داشته باشند، عرصه بر اندک واحدهای غیرمجاز و متخلف تنگ خواهد شد. در این راستا لازم است که پروانه کسب واحدهای مجاز به نام صاحب آن و منطبق با مکان درج شده در مجوز باشد.
وی با بیان اینکه متأسفانه اطلاع‌رسانی درباره حقوق مردم در قراردادهای ملکی در حد ناچیزی بوده است، تأکید کرد: از تمامی رسانه‌ها درخواست داریم تا ضمن پیگیری مستمر در این زمینه، مردم را با قوانین جاری و حقوق خود آشنا کنند تا ما نیز بتوانیم به کمک سایر دستگاه‌های ذیربط به مرور مسائل موجود را ساماندهی کنیم.

اطلاع رسانی

امروز مدارس مشهد تعطیل است

قدس: براساس اعلام آموزش و پرورش خراسان رضوی مدارس مشهد در روز سوم اسفندماه تعطیل است.
با توجه به اینکه تعداد قابل توجهی از مدارس و فرهنگیان در شهر مشهد درگیر برگزاری انتخابات مجلس شورای اسلامی و میان‌دوره مجلس خبرگان هستند و شمارش آرا و اتمام کار شعب اخذ رأی تا روز شنبه به طول می‌انجامد، براساس تصمیم اتخاذ شده از سوی شورای آموزش و پرورش شهرستان مشهد، مدارس نواحی هفتگانه مشهد و منطقه تبادکان روز شنبه سوم اسفند ماه ۹۸ تعطیل است.

کوتاه از شهرستان ها

معاون سیاسی فرماندار جاجرم عزل شد

بجنورد- خبرنگار قدس: معاون سیاسی استاندار خراسان شمالی از برکناری معاون سیاسی فرماندار جاجرم خبر داد. ولی‌الله حیاتی گفت: به دستور استاندار خراسان شمالی؛ معاون سیاسی فرماندار جاجرم به دلیل ورود غیرقانونی به عرصه انتخابات، فعالیت‌های انتخاباتی و طرفداری از یک کاندیدا در روز انتخابات عزل شد.در هفته جاری معاون عمرانی فرماندار شیروان هم به علت طرفداری از یک نامزد انتخاباتی و ورود غیرقانونی به انتخابات، با دستور استاندار برکنار شده بود.

در شهرستان سبزوار انجام شد

مشارکت ۱۰ میلیارد ریالی خیر مدرسه‌ساز در ساخت دو مدرسه

قدس: نیکوکار محترم آقای جلال‌الدین ربانی در ساخت دو دبستان در شهرستان سبزوار مشارکت می‌کند.
این دو پروژه با زیربنای کل یک هزار و ۶۶۰ مترمربع و هزینه‌ای حدود ۳۰ میلیارد ریال اجرا می‌شود که ۱۰ میلیارد آن توسط این فرد نیک‌اندیش و بقیه از محل اعتبارات عمرانی اداره کل نوسازی مدارس استان تأمین و پرداخت خواهد شد.گفتنی است، این دو پروژه در مجموع ۹ کلاس درس خواهند داشت و پس از تکمیل به نام‌های مرحوم حاج آقا نظام‌الدین ربانی و مرحومه حاجیه رفعت خانم ادب، پدر و مادر این فرد نیک‌اندیش نام‌گذاری می‌شوند.

عکس: وحید بیات/ قدس

گزارش میدانی قدس از حضور پرشور خراسانی ها پای صندوق‌های رأی

حماسه مردم سالاری در خطه خورشید

هاشم رسائی‌فر ◆ مردم استان های خراسان دیروز دوم اسفند ماه همزمان با برگزاری یازدهمین دوره انتخابات مجلس شورای اسلامی و اولین میان‌دوره پنجمین دوره مجلس خبرگان رهبری به پای صندوق‌های رأی رفتند و منتخبان خود را برای حضور در مجلس پیش رو انتخاب کردند.

◆ حضور برای تعیین سرنوشت

جوانی که به همراه دوستانش چند نفری در یکی از شعبه‌های اخذ رأی حاضر شده بود درباره دلیل حضورش در انتخابات مجلس گفت: حضور در این انتخابات برای تعیین سرنوشت همه ما بسیار بااهمیت بود؛ چرا که ما نفراتی را به مجلس می‌فرستیم که قرار است از حق قانونی ما دفاع کنند و زبان گویای ما در یکی از تأثیرگذارترین مراکز تصمیم‌گیری کشور باشند.وی در ادامه افزود: اگر ما این حق را برای خودمان می‌دانیم که این تصمیم‌سازی را برای خودمان و حق خودمان بدانیم باید می‌آمدیم و در انتخابات شرکت می‌کردیم که من و دوستانم این کار را انجام دادیم و آمدیم تا از حق خودمان استفاده کنیم.
یکی از همراهان وی نیز می‌گوید: من برای نخستین بار است که در انتخابات مجلس شرکت می‌کنم دوره قبل انتخابات مجلس به دلیل اینکه به سن قانونی نرسیده بودم نتوانستم در انتخابات شرکت کنم اما تجربه انتخابات ریاست جمهوری دوره گذشته به من فهماند که باید حتماً حضور داشته باشم و انتخابی انجام دهم که بعداً افسوس نخورم.
او ادامه می‌دهد: همچنان که مقام معظم رهبری حضور در انتخابات را تأکید کردند ما نیز امروز به عشق رهبر آمدیم تا در کنار سایر مردم منتخبان خود را راهی مجلس کنیم تا از حقوق قانونی ما دفاع کنند و مجلسی قدرتمند داشته باشیم.

◆ انتخابات یک تکلیف شرعی

مردی که به همراه خانواده‌اش برای حضور در انتخابات در یکی دیگر از شعب اخذ رأی مشهد حاضر شده نیز گفت: امروز به همراه فرزندانمان در این شعبه حاضر شدم تا آن‌ها را با الفبای دموکراسی آشنا کنم و به آن‌ها بفهمانم که در کشوری اسلامی چون ایران آن‌ها حق انتخاب دارند و می‌توانند برای سرنوشت خود و کشورشان تصمیم‌گیری کنند.
وی در ادامه اظهار کرد: برای اینکه حضور ما در انتخابات به فرموده مقام معظم رهبری تکلیفی شرعی است باید بر سر صندوق‌های رأی حاضر می‌شدیم و منتخبان مد نظر خودمان را انتخاب می‌کردیم تا در آینده مجلسی قوی و کارآمد داشته باشیم. مجلس شورای اسلامی و همچنین مجلس خبرگان دو رکن اصلی تصمیم‌گیرنده مهم در کشور هستند که منتخبان مردم در آن‌ها می‌توانند با تصمیم گیری‌هایشان سرنوشت کشور را عوض کنند پس می‌بایست بر سر صندوق‌های رأی حاضر می‌شدیم و نمایندگان خودمان را انتخاب می‌کردیم تا در سرنوشت کشور عزیزمان ایران سهیم باشیم. همسر وی نیز ضمن تأکید بر گفته‌های شوهرش گفت: حضور در عرصه‌های سیاسی مثل انتخابات و راهپیمایی بر اقتدار و صلابت کشورمان می‌افزاید و امروز ما خانوادگی به اینجا آمدیم تا در این اقتدار و سربلندی سهیم باشیم. حضور در انتخابات فریضه‌ای شخصی و سیاسی است که همه باید به آن عمل کنیم و این حضور همیشه خاری در چشم دشمنان ایران و اسلام بوده، هست و خواهد بود.

◆ حضور با جان و دل

پیرمردی که به گفته خودش حدود ۸۰ سال سن دارد در مورد لزوم شرکتش در انتخابات نیز گفت: از ابتدای پیروزی انقلاب هر زمان که انتخابات برگزار شده با جان و دل آمدم و به کسانی که مد نظرم بوده رأی داده‌ام امروز هم آمده‌ام تا این راه را ادامه دهم و برای انتخابات مجلس رأی بدهم. تا هر زمان که زنده باشم نیز این راه را ادامه خواهم داد.
او افزود: برکات انقلاب برای کشور آن قدر در این چهار دهه زیاد بوده که ما هر کاری برای تداوم آن انجام دهیم کم است. حضور در انتخابات یکی از همان کارهایی است که می‌شود برای تداوم راه شهیدان و انقلاب انجام دهیم. دشمنان این کشور و انقلاب بدانند تا زنده‌ایم نخواهیم گذاشت کمترین لطمه‌ای به آرمان‌های امام و رهبری وارد شود و حضور در انتخابات با عشق به رهبر در چنین روزهایی به دشمنان نشان می‌دهد که سرسختانه پای آرمان‌های انقلابمان ایستاده‌ایم.

◆ استقبال مردم از انتخابات

نماینده ولی‌فقیه در خراسان رضوی گفت: انتخابات یازدهمین دوره مجلس شورای اسلامی و میان‌دوره‌ای خبرگان رهبری با هیجان عمومی و استقبال مردم روبه‌رو شده است. آیت‌الله سیداحمد علم‌الهدی روز جمعه ضمن انداختن رأی خود به صندوق در گفت‌وگو با خبرنگاران افزود: مردم هم به عنوان تکلیف و هم به عنوان حق خود در انتخابات شرکت می‌کنند.وی ادامه داد: افرادی که متدین و ملتزم به شرع مقدس هستند باید به عنوان یک واجب شرعی در انتخابات شرکت کنند که این فریضه ارزشمند را به خوبی انجام می‌دهند.
امام جمعه مشهد گفت: کسانی هم که التزام شرعی و دینی ندارند اما یک ایرانی غیرتمند هستند باید بدانند مشارکت سیاسی و رأی در انتخابات برای آن‌ها یک حق است. اگر از حق خود استفاده نکنند دیگران از آن استفاده می‌کنند و برای آن‌ها سرنوشت تعیین می‌کنند که شاید این سرنوشت مطلوب کسانی که در انتخابات شرکت نکردند، نباشد.
وی افزود: امیدواریم مردم در انتخابات مجلس شورای اسلامی به نمایندگان حاذق، کارآمد، شجاع، مؤمن و انقلابی و در انتخابات خبرگان هم به یک فقیه و مجتهد عادل که در سرنوشت رهبری نظام صاحب نقش است رأی دهند.
وی ادامه داد: مشکلات کشور در حوزه معیشتی و اقتصادی با برنامه‌ریزی، حرکت‌های جهادی و نظارت جهادی یک مجلس مؤمن و انقلابی حل می‌شود.
آیت‌الله علم‌الهدی رأی خود را به انتخابات یازدهمین دوره مجلس شورای اسلامی و میان‌دوره‌ای پنجمین مجلس خبرگان رهبری، با حضور در شعبه شماره ۸۱۹ مسجد بناهای شهر مشهد به صندوق انداخت.

◆ امیدواری برای الگو شدن خراسان رضوی در مشارکت سیاسی

استاندار خراسان رضوی هم گفت: امیدواریم خراسان رضوی همان گونه که در حوزه امنیتی و اقتصادی الگو است، در مشارکت سیاسی نیز الگو باشد.
علیرضا رزم حسینی صبح دیروز در ستاد انتخابات خراسان رضوی پس از انداختن رأی خود به صندوق در جمع خبرنگاران، اظهار کرد: مردم با رأی خود از نمایندگان خود می‌خواهند تا برای آنان اقدام‌های خوب و سازنده‌ای را انجام دهند و کشور را از چالش‌های سیاسی دور کنند.
رزم حسینی با تأکید بر اینکه قدرت ملی یک کشور را انتخابات مشخص می‌کند، گفت: باید در گام دوم انقلاب قوی باشیم، امیدواریم با انتخاب نمایندگان اصلح، سطح استان در حوزه‌های مختلف ارتقا یابد. این دوره، دوره درخشانی برای استان خواهد بود؛ چراکه نقش نمایندگان برای مثلث توسعه اقتصادی تأثیرگذار است.

برش

مجلس شورای اسلامی و همچنین مجلس خبرگان دو رکن اصلی تصمیم‌گیرنده‌مهم در کشور هستند که منتخبان مردم در آن‌ها می‌توانند با تصمیم گیری‌هایشان سرنوشت کشور را عوض کنند

◆ هر رأی تیری به قلب دشمن است

فرماندار مشهد با بیان اینکه هر رأی که به صندوق انداخته شود، تیری به قلب دشمن است، گفت: بر اساس اعلام وزارت کشور، شروع رأی‌گیری در مشهد با استقبال خوبی مواجه بود.سیدمحمدرضا هاشمی، در جمع خبرنگاران اظهار کرد: نمایندگانی که انتخاب می‌شوند، باید توانمند و کارآمد بوده و در مسیر انقلاب حرکت کنند.وی در خصوص میزان مشارکت مردم نسبت به دوره گذشته ابراز کرد: دوره قبل بر پایه سوابق، میزان مشارکت مردم ۵۶ درصد بود و در این دور هم ان‌شاءالله مشارکت خوبی را در مشهد خواهیم داشت.

◆ رونمایی از تمبر اختصاصی انتخابات در کاشمر

فرماندار کاشمر گفت: همزمان با یازدهمین دوره انتخابات مجلس شورای اسلامی و میان‌دوره‌ای خبرگان رهبری برای نخستین بار تمبر اختصاصی انتخابات در کاشمر رونمایی شد.مسلم ساقی افزود: این تمبر یادبود یازدهمین دوره انتخابات مجلس شورای اسلامی و اولین میان دوره‌ای پنجمین دوره خبرگان رهبری است.

◆ دستگیری چند متخلف انتخاباتی در خراسان رضوی

معاون امور اجتماعی، فرهنگی و پیشگیری از وقوع جرم دادگستری خراسان رضوی گفت: افرادی که در برخی حوزه‌های رأی‌گیری اقدام به ترغیب شهروندان برای رأی به نامزدی خاص می‌کردند، دستگیر شدند.
امیر مرتضوی عصر جمعه گذشته با حضور در ستاد انتخابات شهرستان مشهد در گفت‌وگو با خبرنگاران افزود: در برخی شهرهای استان خراسان ضوی از جمله حاشیه مشهد این افراد کاروان‌های مینی‌بوس و اتوبوس راه انداخته و برای یک نامزد خاص تبلیغ داشتند.
وی بدون اشاره به تعداد افراد دستگیر شده ادامه داد: با حضور تمامی نهادها، دستگاه قضایی، مأموران انتظامی و امنیتی تخلفات انتخاباتی به کمترین میزان ممکن رسیده و با ارتباطاتی که وجود دارد هر نوع تخلف و مشکل به طور سریع برطرف می‌شود.

◆ شرکت باشکوه جانبازان در انتخابات

جانبازان ۷۰درصد قطع نخاعی مرکز توانبخشی امام خمینی(ره) مشهد صحنه‌هایی باشکوه و به یاد ماندنی را در پای صندوق‌های رأی به نمایش گذاشتند.جانبازان ۷۰درصد قطع نخاعی استان خراسان رضوی، همزمان با دوم اسفند برای یازدهمین دوره انتخابات مجلس شورای اسلامی و میان‌دوره‌ای خبرگان رهبری رأی خود را در صندوق‌ها انداختند. جانبازان با حضور خانواده‌های خود در این انتخابات سرنوشت‌ساز بر ادامه راه شهدا به ویژه سپهبد شهید حاج قاسم سلیمانی تأکید کردند.

◆ شرکت در انتخابات پشتیبانی از ولایت فقیه است

فرمانده مرزبانی استان خراسان رضوی ضمن شرکت در انتخابات مجلس شورای اسلامی و خبرگان رهبری از برخی از مراکز اخذ رأی شهر مشهد مقدس بازدید کرد. سردار ماشاءالله جان‌نثار در این بازدید گفت: خوشبختانه در مراکز اخذ رأی، امنیت به طور کامل برقرار است و مردم با آرامش و اطمینان خاطر به نماینده‌های مورد نظر خود رأی می‌دهند.

◆ هیچ مشکلی در برگزاری انتخابات گزارش نشده است

استاندار خراسان شمالی هم شب گذشته گفت: در بازدیدی که از هشت شهرستان استان داشتیم انتخابات در آرامش و با حضور پرشور مردم برگزار شده است.
محمدعلی شجاعی در جمع خبرنگاران استان در مسجد امام رضا(ع) بجنورد اظهار کرد: هیچ مشکلی در برگزاری انتخابات استان گزارش نشده است.وی گفت: مردم خراسان شمالی مانند همیشه در صحنه بوده و حضور داشته‌اند و امروز هم بار دیگر پشتیبانی خود را از نظام ثابت کردند.

عکس‌ها: بیات- حسین زاده

آسمانی ها

تشییع پیکر مطهر دو شهید مدافع حرم در مشهد مقدس

قدس: مراسم تشییع پیکر مطهر شهدای لشکر فاطمیون با حضور باشکوه آحاد مردم و مسئولان برگزار شد.
مراسم تشییع پیکر مطهر شهیدان مدافع حرم علی‌محمد محمدی و اسماعیل رضایی پنجشنبه یکم اسفند ماه با حضور باشکوه مسئولان آستان قدس، بنیاد شهید و امور ایثارگران خراسان رضوی و تیپ فاطمیون از مهدیه مشهد مقدس به سمت بارگاه ملکوتی حرم امام علی بن موسی الرضا(ع) برگزار شد.پیکر این شهیدان پس از طواف در حرم مطهر رضوی و اقامه نماز، برای خاکسپاری به گلزار شهدا «بهشت رضا مشهد» انتقال داده شد.شهیدان مدافع حرم علی‌محمد محمدی و اسماعیل رضایی در یکم فروردین ۱۳۶۱ و یکم فروردین ۱۳۷۱ چشم به جهان گشودند و در ۱۵ بهمن ماه و ۱۲ بهمن ماه جاری در حومه حلب به مقام رفیع شهادت نائل آمدند.

نیکوکاری

درمشهد برگزار شد

سی‌امین سالگرد تشکیل خیریه جان‌نثاران حضرت زهرا(س)

قدس: جشن سی‌امین سالگرد تشکیل خیریه جان‌نثاران حضرت زهرا(س) با حضور مردم خداجو، خیران و نیکوکاران در مجتمع فرهنگی بیت‌الزهرا(س) مشهد برگزار شد. در این مراسم حجت‌الاسلام والمسلمین خطیبی از واعظان مشهد نسبت به ارج نهادن به شخصیت مؤمنان و دلجویی از نیازمندان با اشاره به روایات و احادیث مطالبی ایراد کرد. سپس مداحان اهل بیت(ع) به مداحی در مدح حضرت زهرا(س) پرداخته و کیک زیبایی توسط دو تن از پیشکسوتان هیئت‌های مذهبی و مداحان اهل بیت(ع) و پدر شهید میرمرتضوی برش زده و بین حاضران، مددجویان و خیران توزیع شد و در خاتمه حاضران سر سفره کرامت اهل بیت(ع) پذیرایی شدند.
به همین مناسبت این هفته تعداد هشت سری جهیزیه به عروس خانم‌های زیر پوشش این خیریه اهدا خواهد شد.

روی خط خبر

معاون فرهنگی و هنری سازمان اجتماعی و فرهنگی شهرداری خبر داد

۹۰ هزار مترمربع نقش و نگار بر دیوارهای شهر برای استقبال از نوروز

قدس: معاون فرهنگی و هنری سازمان اجتماعی و فرهنگی شهرداری گفت: ۹۰ هزار مترمربع نقاشی دیواری بر دیوارهای شهر با مشارکت ادارات اجتماعی و فرهنگی مناطق نقش می‌بندد.صدرا یوسفی در خصوص اجرای دیوارنگاری در بهار ۹۹ بیان کرد: از ۵۱۰ اثر دریافت شده ۳۶۱ اثر در بخش دیوارنگاری و ۱۴۹ اثر نقاشی دیواری در بخش دانشگاهی دریافت شده است.وی افزود: در آستانه نوروز ۱۳۹۹ به طور کلی ۱۸ هزار مترمربع نقاشی دیواری در مشهد اجرا می‌شود که تعداد ۴۴ طرح منتخب مربوط به بخش دیوارنگاری و سه طرح منتخب مربوط به دیوارنگاری بخش دانشگاهی است.دبیر سومین جشنواره هنرهای شهری مشهد تصریح کرد: علاوه بر این متراژ در همه مناطق شهری مشهد نیز ۷۲ هزار مترمربع دیوارنگاری با مشارکت ادارات اجتماعی و فرهنگی مناطق سیزده‌گانه شهرداری انجام می‌شود.گفتنی است، این آثار هنری با موضوعات «مشهدالرضا(ع)- من مشهد را دوست دارم- مشهد گلستان می‌شود» بر دیوارهای کلانشهر مشهد نقش می‌بندد.

طرح ویژه نظارتی نوروز در بازار مشهد آغاز شد

ایرنا: مرحله عملیاتی طرح ویژه نظارت بر عرضه کالا و خدمات ویژه ایام نوروز ۱۳۹۹ با رزمایش خودرویی گشت‌های نظارتی اتاق اصناف در مشهد آغاز شد.مدیر بازرسی و نظارت بر اصناف مشهد در حاشیه این رزمایش گفت: طرح ویژه نظارتی عید نوروز در دو مرحله «پیشگیری» و «عملیاتی» از ۲۱دی ماه امسال در ادامه پویش «بی‌قیمت نخریم» آغاز شده بود و مرحله دوم این طرح آغاز شده است.امیر دلداری افزود: در مرحله پیشگیری، برگه‌های حاوی نکات ارشادی پیرامون عرضه کالا اعم از درج قیمت، نصب نرخ‌نامه، پرهیز از گران‌فروشی یا کم‌فروشی بین صاحبان صنوف در سطح شهر توزیع شد.وی ادامه داد: دو نشست توجیهی ویژه بازرسان اتاق اصناف برای انجام مرحله عملیاتی طرح برگزار شد و مسائل و معضلات بخش نظارت مطرح و برای آن‌ها چاره‌جویی شد.وی گفت: در مرحله عملیاتی طرح ویژه نظارت بر عرضه کالا و خدمات در عید نوروز، ۴۰ گروه بازرسی دو نفره متشکل از بازرسان اتاق اصناف، بسیج‌اصناف و اتحادیه‌ها سازماندهی شدند.دلداری افزود: در این مرحله ۳۵ اتحادیه صنفی در حوزه تأمین سلامت و امنیت‌غذایی، خدمات فنی و کالاهای اساسی با اتاق اصناف مشهد مشارکت دارند.وی ادامه داد: در این مرحله با هر گونه تخلف صنفی اعم از گران‌فروشی، کم‌فروشی، عدم درج قیمت و عدم نصب نرخ‌نامه برخورد قانونی می‌شود.وی گفت: در مرحله عملیاتی گشت‌های مشترک بازرسی با مأموران تعزیرات حکومتی، دامپزشکی و مرکز بهداشت انجام می‌شود.دلداری افزود: مرحله عملیاتی طرح ویژه نظارت بر عرضه کالا و خدمات عیدنوروز تا ۲۵ اسفند ماه ادامه دارد و پس از اجرای طرح، بازرسی ویژه زائران نوروزی آغاز خواهد شد.وی ادامه داد: از ۲۵ اسفند ماه مرحله بازرسی ویژه زائران نوروزی با استقرار پنج پایگاه موقت و سه پایگاه ثابت بازرسی در سطح شهر آغاز می‌شود که تمرکز بازرسی‌ها بیشتر بر منطقه ثامن مشهد خواهد بود.

آب و هوا

استقرار جوی پایدار در خراسان‌رضوی از فردا

قدس: هواشناسی خراسان‌رضوی اعلام کرد: براساس تحلیل نقشه‌ها و مدل‌های هواشناسی از بعدازظهر امروز افزایش ناپایداری‌های جوی به‌ویژه در نواحی شمالی و شمال‌غرب دور از انتظار نخواهد بود. از روز یکشنبه موقتاً جوی پایدار در استان حاکم خواهد بود.

اطلاعیه

روابط عمومی انتقال خون استان طی اطلاعیه‌ای اعلام کرد

کاهش فزاینده ذخایر خونی در خراسان‌رضوی

قدس: روابط عمومی انتقال خون استان با اعلام اینکه در حال حاضر ذخایر خونی رو به کاهش است، از مجاوران و زائران بارگاه ملکوتی حضرت‌رضا(ع) درخواست کرد با حضور در پایگاه‌های اهدای خون به یاری بیماران نیازمند بشتابند.

در این اطلاعیه با اشاره به کاهش مراجعه مردم به پایگاه‌ها با توجه به روزهای پایانی سال و کاهش آمار ذخیره خون استان آمده است: در حال حاضر ذخایر خونی موجود کاهش یافته که با ادامه این روند در روزهای آینده، پاسخگویی به بیماران نیازمند و مراکز درمانی با چالش جدی مواجه خواهد شد.

روابط عمومی انتقال خون استان با تأکید بر اینکه نیاز به خون همیشه هست، اعلام کرد: پایگاه‌های اهدای خون مشهدمقدس شامل پایگاه امام‌رضا(ع) واقع در میدان شریعتی (تقی‌آباد) ابتدای خیابان دانشگاه، پایگاه امید واقع در نبش خیابان شیرازی ۳ طبقه منهای یک مجتمع تجاری و اقامتی امید، پایگاه شهیدکریمی واقع در بولوار شریعتی ۲۸منطقه قاسم‌آباد، پایگاه شهیدسلیمانی (میلاد) واقع در بولوار استقلال بین استقلال ۲ و ۴، پایگاه مهر واقع در نبش بولوار ابوطالب ۳۳ هستند.

پایگاه امام‌رضا(ع) در نوبت صبح و عصر و سایر پایگاه‌ها در نوبت صبح آماده پذیرش داوطلبان اهدای خون خواهند بود. ساعت پذیرش پایگاه‌ها در نوبت صبح از ۷/۴۵ الی ۱۲/۴۵ و در نوبت عصر از ۱۴/۳۰ الی ۱۸/۴۵ است.

روی خط حادثه

توقیف پژو با ۲۰ کیلوگرم تریاک در کاشمر

قدس: فرمانده‌انتظامی شهرستان کاشمر از کشف ۲۰کیلوگرم موادمخدر از نوع تریاک در این شهرستان خبر داد. سرهنگ ابوالقاسم باقری گفت: مأموران پلیس مبارزه با موادمخدر این شهرستان هنگام کنترل خودروهای عبوری به یک دستگاه خودرو سواری پژو ۴۰۵ مشکوک و آن را متوقف کردند. وی افزود: مأموران در بازرسی دقیق این خودرو ۲۰ کیلوگرم موادمخدر از نوع تریاک کشف و یک نفر را نیز دستگیر کردند. وی ادامه داد: خودرو حامل موادمخدر توقیف و متهم دستگیر شده نیز به مرجع قضایی معرفی شد.

نجات مرد میانسال از عمق ۱۰۰متری چاه

قدس: معاون عملیات آتش‌نشانی شهر مشهد از تلاش موفقیت‌آمیز آتش‌نشانان سه ایستگاه برای نجات مرد گرفتار در عمق یک چاه ۱۰۰متری آب در حومه مشهد خبر داد. آتشپاد محمدجواد سبحانی با اعلام این خبر اظهار کرد: در پی تماس تلفنی شهروندان با سامانه ۱۲۵مبنی بر گرفتار شدن مردی میانسال در عمق یک چاه در جاده سیمان، ستاد فرماندهی بلافاصله گروه‌های امداد و نجات و پشتیبانی ایستگاه‌های ۲، ۸ و ۳۷ را به محل حادثه در خیابان طالقانی در جاده سیمان اعزام کرد.

معاون عملیات آتش‌نشانی مشهد افزود: با حضور آتش‌نشانان در محل مشخص شد مردی میانسال به دلیل نامعلومی در داخل یک چاه آب که بیش از ۱۰۰متر عمق داشت، گرفتار شده که گروه‌های نجات بلافاصله ضمن ایمن‌سازی محیط حادثه و با استفاده از تجهیزات ویژه و تخصصی موفق به دسترسی، نجات و انتقال این فرد از عمق ۱۰۰متری به سطح زمین شدند.

سبحانی خاطرنشان کرد: خوشبختانه با سرعت عمل آتش‌نشانان این فرد در کمترین زمان نجات یافت و برای طی مراحل درمان توسط تکنسین‌های اورژانس حاضر در محل به مراکز درمانی منتقل شد.

علت دقیق وقوع این حادثه در دست بررسی است.

زلزله سنگان خراسان‌رضوی را لرزاند

قدس: زمین‌لرزه‌ای به بزرگی ۳/۷ریشتر صبح دیروز بخش سنگان از توابع شهرستان خواف را در جنوب شرق خراسان‌رضوی لرزاند.

کانون زلزله صبح جمعه طول جغرافیایی ۶۰/۳۷۷و عرض جغرافیایی ۳۳ در عمق ۱۰ کیلومتری زمین ثبت شده است.ساعت ۷:۳۶ دیروز همچنین زمین لرزه ای ۳/۳ریشتری منطقه کدکن شهرستان تربت‌حیدریه را واقع در مرکز خراسان لرزانده بود.خسارتی از این دو رخداد طبیعی گزارش نشده است.

قدس از آمادگی خراسان برای مقابله با کرونا تا برخی سودجویی‌ها گزارش می‌دهد

از جلسه فوق‌العاده پدافند غیرعامل تا گران‌فروشی ماسک

علی محمد زاده ◆ بی‌تردید بارها و بارها به تماشای فیلم‌های سینمایی نشسته‌ایم که موضوع آن‌ها شیوع یک ویروس کشنده است و همواره قهرمانان فیلم جان خود را به خطر می‌اندازند تا جان انسان‌های دیگر را نجات دهند.حالا مدتی است تقریباً تمام مردم دنیا در حال تجربه‌کردن شرایط بحرانی همان فیلم‌ها هستند و نام ویروس کرونا وحشتی ایجاد کرده که البته طبیعی هم هست چون هیچ فردی دوست ندارد بمیرد یا شاهد مرگ اطرافیان یا دوستان و حتی انسان‌های بی‌گناهی باشد که قربانی این ویروس مرگ‌آفرین می‌شوند.

◆ خبرهای دلهره‌آور

هرچند از همان ابتدای انتشار خبر شیوع یک نوع ویروس مرگبار در یکی از استان‌های چین، تمام دنیا در شوک همراه با ترس فرو رفت و هر روز با انتشار خبرهای جدید و مشخص شدن ابعاد فاجعه پیش آمده همه در حالت دلهره به سر می‌برند، اما وقتی خبر قطعی جان‌باختن دو نفر در شهر قم منتشر شد، ترس و دلهره حاکم چند برابر شد.از سوی دیگر در هفته گذشته خبری در فضای‌مجازی منتشر شد که در ولایت بدخشان افغانستان هم این بیماری شیوع پیدا کرده و هرچند بدخشان در غربی‌ترین نقطه افغانستان قرار دارد و با مرزهای شرقی این کشور که همجوار با ایران است فاصله چندهزار کیلومتری دارد، اما باز به همان دلیل که صحبت مرگ و زندگی در میان است، میزان ترس و وحشت را بیشتر کرد.

با تمام این اوصاف، هر چند مدیران بهداشتی استان و مشهد خبر انتشار کرونا در بدخشان را با استناد به صحبت‌های مدیران بهداشتی افغانستان رد کردند، ولی اقدام‌های پیشگیری در دستور کار قرار گرفت.

◆ جلسه پدافندی برای مقابله با کرونا

برهمین اساس و با توجه به جو روانی ایجاد شده در خراسان‌رضوی، هرچند از هفته‌های پیش هم اقدام‌های پیشگیرانه‌ای چون غربالگری لیزری در مبادی ورودی مرزهای استان صورت می‌گرفت، ولی برای هماهنگی بیشتر استاندار خراسان‌رضوی دستور تشکیل جلسه فوق‌العاده پدافند غیرعامل را صادر کرد و اول اسفندماه جاری این جلسه تشکیل شد.

استاندار خراسان‌رضوی در این جلسه گفت: تاکنون در استان هیچ موردی از ابتلا به ویروس کرونا گزارش نشده است.

علیرضا رزم‌حسینی افزود: این نشست به منظور آمادگی استان و هوشیاری مسئولان و نهادهای ذی‌ربط در حوزه سلامت برگزار شده است. دانشگاه علوم پزشکی مشهد به‌نمایندگی از تمامی دانشگاه‌های علوم پزشکی استان، مرجع هماهنگی و اطلاع‌رسانی در این زمینه خواهد بود.همه دستگاه‌های نظامی، انتظامی، ارتش و سپاه در خصوص مقابله احتمالی با ویروس کرونا اعلام آمادگی کرده‌اند تا امکانات بخش سلامت خود را بسیج کنند.رزم‌حسینی با اشاره به اینکه در آستانه فرارسیدن نوروز و پیک سفر زائران به مشهد باید موضوع پیشگیری در دستور کار قرار گیرد، افزود: در مراکز تجمع جمعیت مانند حرم‌مطهررضوی، مساجد و کتابخانه‌ها قرار شده که امکانات بهداشتی به صورت رایگان تدارک دیده شوند.

وی تصریح کرد: همچنین در حوزه تبلیغات و آگاهی‌بخشی به مردم بنرهایی در سطح شهر مشهد نصب خواهد شد تا زائران و مجاوران از راه‌های پیشگیری از ابتلا به ویروس کرونا اطلاع پیدا کنند.

استاندار خراسان‌رضوی با اشاره به اینکه همه دستگاه‌های مربوط در استان برای مقابله احتمالی با ویروس کرونا در آمادگی کامل قرار دارند، گفت: ماسک‌های بهداشتی باسهولت باید در اختیار مردم قرار گیرد تا هیچ نگرانی در این زمینه وجود نداشته باشد.

محمد حسینی‌بحرینی، رئیس دانشگاه علوم پزشکی مشهد هم در این جلسه با تأکید بر ضرورت رعایت نکات بهداشتی برای پیشگیری از ابتلا به کرونا، گفت: خوشبختانه همکاری‌های خوبی بین نهادهای دولتی و غیردولتی در مشهد وجود دارد و جای نگرانی نیست.

◆ کمپینی برای زندگی

از سوی دیگر نهادهای مردمی هم وارد عمل شدند و هر یک به نوبه خود درصدد بالابردن ضریب امنیت روانی جامعه برآمدند و عده‌ای با آموزش‌های اولیه در حوزه فعالیت خود و برخی هم با راه‌اندازی کمپین‌های بزرگ‌تر تلاش کردند تا میزان آگاهی افراد جامعه را بالا ببرند.بر همین اساس کمپین یا پویشی اجتماعی با عنوان«نه به کرونا» با هدف جلب مشارکت مردم در پیشگیری از شیوع این بیماری در خراسان‌رضوی راه‌اندازی و فعال شد.رئیس شورای مشارکت‌های زنان مجمع خیران سلامت خراسان‌رضوی روز جمعه با بیان این مطلب به ایرنا گفت: گروه هدف این پویش تمامی مردم هستند و در این چارچوب می‌توانند برای پیشگیری از این بیماری در تهیه موادشوینده و ضدعفونی کننده برای استفاده در اماکن‌عمومی اقدام کنند.آرزو حیدریان با اشاره به هماهنگی‌های انجام شده با دانشگاه علوم پزشکی مشهد و استانداری خراسان‌رضوی در این خصوص افزود: از همه نهادها و مجموعه‌های ذی‌ربط و جامعه خیران تقاضا می‌شود برای تهیه مواد ضدعفونی کننده دست در اماکن عمومی نظیر مترو، اتوبوس و مدارس جهت پیشگیری از کرونا همکاری داشته باشند.وی از مسئولان دستگاه‌های اجرایی استان خراسان‌رضوی خواست با حمایت از این طرح و فرهنگ‌سازی در جامعه به این پویش بپیوندند تا گامی مثبت در راستای کاهش شیوع و پیشگیری از بیماری‌های واگیر در جامعه برداشته شود.رئیس شورای مشارکت‌های زنان مجمع خیران سلامت خراسان‌رضوی با بیان اینکه بهداشت فردی در پیشگیری از بیماری‌های ویروسی نظیر کرونا از اهمیت بسزایی برخوردار است، گفت: از مردم انتظارم داریم حداقل در زمان شیوع بیماری‌های واگیردار از دست دادن با یکدیگر و روبوسی‌کردن پرهیز کنند.حیدریان افزود: خیران و تمامی افرادی که تمایل دارند در قالب پویش «نه به کرونا» با شورای مشارکت‌های زنان مجمع خیرین سلامت همکاری کنند می‌توانند برای هماهنگی بیشتر با تلفن ۳۸۴۰۷۸۱۸ تماس حاصل نمایند.

◆ فرصت‌طلبی یا سهل‌انگاری

آنچه گفته شد یک روی سکه بود ، اما روی دیگر سکه اندکی تأسف‌بار است، چرا که با هر تحلیلی نتیجه حاصله نگران‌کننده است و موضوع مربوط به کمبود مواد ضدعفونی‌کننده و ماسک در تعداد زیادی از داروخانه‌های شهر مشهد است که اگر بپذیریم ذخیره داروخانه‌ها به همین سرعت تمام شده، نشان از سهل‌انگاری در تأمین این اقلام در هفته‌های اخیر است که آمادگی لازم برای چنین شرایطی ایجاد نشده و در صورت دیگر اگر این احتمال را بپذیریم که باز عده‌ای با احتکار این اقلام به دنبال کسب درآمد بیشتر هستند، جای تأسف بیشتری دارد که امیدواریم این گونه نباشد.

براساس گزارش‌های رسیده در روزهای پنجشنبه و جمعه بسیاری از شهروندان با مراجعه به داروخانه‌ها موفق به خریداری مایع ضدعفونی‌کننده دست و ماسک نشده‌اند و حتی خبرهایی از گران‌فروشی این اقلام به دلیل تقاضای زیاد آن در برخی مناطق به گوش می‌رسد.

مدیر روابط عمومی دانشگاه علوم پزشکی مشهد در گفت‌وگو با خبرنگار ما ضمن تأیید برخی از این گزارش‌ها، از آغاز بازرسی‌های ویژه از روز شنبه (امروز)خبر داد.رحیمی گفت: شاید بتوان پذیرفت به دلیل افزایش یکباره تقاضا برای خرید ماسک‌های بهداشتی، موجودی داروخانه تمام شود، ولی نمی‌توان قبول کرد عده‌ای از این شرایط برای سود بیشتر اقدام به گران‌فروشی کنند.

وی افزود : شهروندان توجه داشته باشند قیمت مصوب ماسک جراحی معمولی ۴۱۰ تومان است و فروش آن به مبالغ بالاتر تخلف و گران‌فروشی محسوب می‌شود و در صورت گزارش مردمی با متخلفان برخورد خواهد شد، چرا که متأسفانه در مواردی گزارش شده که هر عدد ماسک را به قیمت یک‌هزار تومان و حتی بیشتر هم فروخته‌اند، بنابراین از امروز تیم‌های بازرسی ویژه‌ای در شهر فعال خواهند شد تا به صورت میدانی نسبت به مسئله کمبود یا احتکار اقلام مورد نیاز مردم و گران‌فروشی آن‌ها در داروخانه‌ها رسیدگی نمایند.

وی به رایزنی‌ها برای تأمین این اقلام نیز اشاره و اظهار کرد : به دنبال افزایش تقاضا برای خرید ماسک در تمامی استان‌ها، اداره‌کل تجهیزات پزشکی وزارتخانه روزانه یک ونیم میلیون ماسک را بین دانشگاه‌های علوم پزشکی توزیع خواهد کرد که بی‌شک با توزیع اولین سری ماسک‌ها در علوم پزشکی مشهد نیز بخش عمده‌ای از این کاستی‌ها جبران می‌شود.

مدیر روابط عمومی دانشگاه علوم پزشکی مشهد همچنین در خصوص برنامه‌ریزی‌های صورت گرفته برای اقدام‌های پیشگیرانه در مشهد گفت: با تصمیم‌های گرفته شده در جلسه پدافند غیرعامل هماهنگی‌های لازم با سایر دستگاه‌ها صورت گرفته و برهمین اساس مقرر شد تمام امکانات و ظرفیت‌های دستگاه‌های دیگر از قبیل سوله‌های بحران شهرداری در حالت آماده‌باش قرار بگیرند.

همچنین مقرر شد تا وسایل نقلیه‌عمومی از قبیل اتوبوس‌ها و واگن‌های قطارشهری ضدعفونی شوند، بنابراین در حال حاضر اولویت اصلی اطلاع‌رسانی و آگاهی‌بخشی بیشتر شهروندان از اقدام‌های پیشگیرانه است و در ادامه تمهیدات لازم برای شرایط نیمه‌بحرانی و بحرانی هم اندیشیده شده که امیدواریم با همکاری شهروندان از طریق رعایت هشدارهای داده شده، شاهد ابتلا هیچ فردی به این ویروس نباشیم و نیازی به انجام اقدام‌های موقعیت‌های بحرانی نباشیم.

اتوبوس‌ها و قطار شهری مشهد ضدعفونی می‌شوند

قدس: مدیرعامل شرکت بهره‌برداری قطار شهری شهرداری مشهد گفت: در راستای اطمینان خاطر شهروندان و پیشگیری از شیوع بیماری‌های واگیردار تمامی واگن‌های خط یک و دو قطار شهری مشهد پس از اتمام خدمات‌رسانی ضدعفونی خواهند شد.وحید مبین‌مقدم ادامه داد: برای انجام این کار پیمانکار متخصص گرفته شده و مواد مورد نیاز ضدعفونی خریداری شده است.

وی تصریح کرد: اقدام‌های پیشگیرانه دیگری نیز در حال برنامه‌ریزی است که پس از اجرایی شدن به اطلاع شهروندان خواهد رسید.مدیرعامل سازمان اتوبوسرانی شهرداری مشهد نیز در رابطه با این موضوع اظهار کرد: برای پیشگیری از انتشار بیماری‌های واگیردار و اطمینان‌خاطر شهروندان، طرح ضدعفونی کردن اتوبوس‌های ناوگان اتوبوسرانی شهرداری مشهد آغاز شد.سعید حسینقلی‌زاده مقدم افزود: در این راستا با به‌کارگیری تیمی متخصص تمامی ناوگان فعال اتوبوسرانی هر شب پس از اتمام خدمات‌رسانی در توقفگاه‌های اتوبوسرانی ضدعفونی خواهند شد.

رخ در رخ

مخاطبان عزیز خرسندیم که ارتباط دوسویه با این رسانه در ارسال سوژه‌ازسوی‌شماخوانندگان گرامی‌به‌ثمرنشسته‌است،شمامی‌توانید از طریق سامانه پیامکی ۳۰۰۰۷۲۳۰۵ با ما در تماس باشید.

بودجه نداریم!

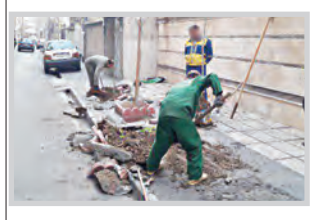

پیاده‌رو یک طرف منطقه سیدی المهدی را در چند سال پیش یکدست فرش کردند، اما یک طرف دیگر را می‌گویند بودجه نداریم. منطقه ۷ ما بین مهدی ۱ تا ۷ مردم خیلی به زمین می‌خوردند و افراد معلول هم نمی‌توانند با ویلچر رد شوند.
۹۳۸...۵۸۹۸

اصلاح هندسی یا مردم‌آزاری

چرا راستگرد چهارراه راه‌آهن به طرف چهارراه خواجه‌ربیع را جمع کردند و ترافیک سنگین‌تر شده است؟ این اصلاح هندسی است یا مردم‌آزاری،چرا این قدر آزمون وخطا؟
۹۱۵...۶۱۲۱

علت قطعی مکرر برق چیست؟

قطعی مکرر و بی‌حساب و کتاب برق در انتهای شهرک رجائی موجب آسیب رسیدن به وسایل برقی ما شده است. در ۲۰ سال گذشته این همه قطعی برق دراین منطقه نداشتیم علتش چیست و چه موقع این اتفاقات به پایان می‌رسد؟
۹۳۶...۶۱۵۸

لطفاً با این درخواست موافقت نمایید

با توجه به طولانی بودن راه بهشت‌رضا لطفاً ساعت سرویس‌دهی خطوط منتهی به بهشت‌رضا را مانند پایانه آزادی که از ساعت ۱۲ در روزهای پنجشنبه آغاز می‌شود، در دیگر پایانه‌ها هم در روزهای پنجشنبه از همین ساعت یعنی ساعت ۱۲ شروع شود. لطفاً با این درخواست موافقت نمایید.
۹۳۸...۲۶۵۱

زاویه تصویر

جدیت پیشگیری از بیماری در یک واحد صنفی

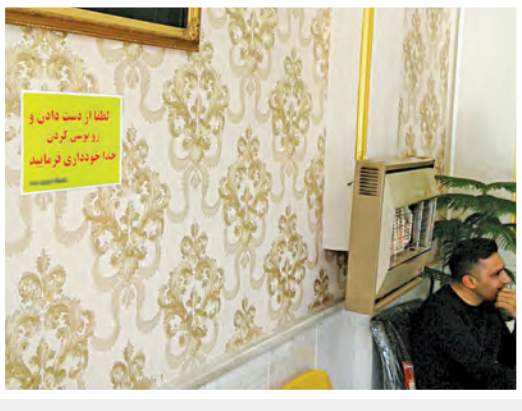

عکس: احمد زابلی

آگهی دعوت مجمع عمومی عادی بطور فوق العاده(نوبت دوم) شرکت تعاونی مسکن سبزگامان مهر اندیش مشهد (در حال تصفیه) به شماره ثبت ۳۰۴۳۷ تاریخ انتشار : ۹۸/۱۲/۰۳

جلسه مجمع عمومی فوق راس ساعت ۹روز جمعه مورخ ۱۳۹۸/۱۲/۱۶ در محل پروژه تعاونی واقع در گلبهار ، حاشیه بلوار کاوه ، مجتمع سبزگامان برگزار می گردد.
از کلیه اعضای محترم شرکت دعوت می شود با درهمراه داشتن مدارک عضویت راس ساعت مقرر در این جلسه حضور بهم رسانند .
دستور جلسه : ۱ - استماع گزارش نماینده مدیریت تعاون ، کار و رفاه اجتماعی مشهد
۲ - انتخاب هئیت تصفیه و ناظر تصفیه
تذکر : ۱- چنانچه حضور عضوی در جلسه مذکور میسر نباشد می توانند حق رای و حضور خود را به موجب وکالتنامه به عضو دیگر یا نماینده تام الاختیار خود واگذار نماید که در این صورت هر عضو علاوه بر رای خود تا ۳ رای با وکالت و غیر عضو فقط یک رای با وکالت می تواند داشته باشد . عضو متقاضی اعطای وکالت یا نمایندگی می بایست به همراه نماینده یا وکیل خود طی روزهای ۹۸/۱۲/۱۴ لغایت ۹۸/۱۲/۱۵ از ساعت ۸ تا ۱۲ با همراه داشتن مدارک کارت شناسایی معتبر و مدارک عضویت به محل مدیریت تعاون ، کار ورفاه اجتماعی مشهد واقع در بلوار خیام ، روبروی خیام ۲۰ طبقه پنجم اتاق ۵۰۹ مراجعه و نسبت به ارائه وکالت اقدام نماید.
مدیریت تعاون ، کار ورفاه اجتماعی مشهد

۴۹۸۱۵۰۳۸

فراخوان مناقصه عمومی همزمان با ارزیابی کیفی(فشرده)یک مرحله ای خدمات مشاوره‌ای و پشتیبانی واحدهای سطح پردیس دانشگاه فردوسی مشهد-نوبت دوم

دانشگاه فردوسی مشهد در نظر دارد مناقصه عمومی همزمان با ارزیابی کیفی (فشرده) یک مرحله ای خدمات مشاوره‌ای و پشتیبانی واحدهای سطح پردیس دانشگاه فردوسی مشهد به شماره (۲۰۹۸۰۹۱۵۷۹۰۰۰۰۰۶) را از طریق سامانه تدارکات الکترونیکی دولت برگزار نماید .کلیه مراحل برگزاری مناقصه از دریافت اسناد مناقصه تا ارائه پیشنهاد مناقصه‌گران و بازگشایی پاکتها ازطریق درگاه سامانه تدارکات الکترونیکی دولت (ستاد) به آدرس www.setadiran.ir انجام خواهد شد و لازم است مناقصه‌گران در صورت عدم عضویت قبلی ، مراحل ثبت نام در سایت مذکور و دریافت‌گواهی امضای الکترونیکی راجهت شرکت در مناقصه محقق سازند. تاریخ انتشار مناقصه درسامانه تاریخ ۱۳۹۸/۱۱/۳۰ می باشد .
مهلت زمانی دریافت اسناد مناقصه از سایت : ساعت ۱۹ روز سه‌شنبه تاریخ ۱۳۹۸/۱۲/۰۶
مهلت زمانی ارسال پیشنهاد : ساعت ۱۲ روز شنبه تاریخ ۱۳۹۸/۱۲/۱۷
زمان بازگشایی پاکتها : ساعت ۱۳ روز شنبه تاریخ ۱۳۹۸/۱۲/۱۷
اطلاعات تماس دستگاه مناقصه‌گذار جهت دریافت اطلاعات بیشتر در خصوص اسناد مناقصه و ارائه پاکتهای الف: مشهد، میدان آزادی، پردیس دانشگاه فردوسی مشهد، سازمان مرکزی (تلفن ۳۸۸۰۲۲۶۵-۰۵۱)
اطلاعات تماس سامانه ستاد جهت انجام مراحل عضویت در سامانه: مرکز تماس : ۴۱۹۳۴ - ۰۲۱
دفتر ثبت نام : ۸۸۹۶۹۷۳۷ و ۸۵۱۹۳۷۶۸
اطلاعات تماس دفاتر ثبت نام سایر استانها، در سایت سامانه (www.setadiran.ir) بخش «ثبت نام/ پروفایل تامین کننده/ مناقصه‌گر» موجود است.

۴۹۸۱۴۹۷۲

فراخوان ارزیابی کیفی جهت برگزاری مناقصه عمومی پروژه احداث برج فن‌آوری دانشگاه فردوسی مشهد به روش طرح و ساخت (EPC)-نوبت دوم

دانشگاه فردوسی مشهد در نظر دارد فراخوان ارزیابی کیفی جهت برگزاری مناقصه عمومی پروژه احداث برج فن‌آوری دانشگاه فردوسی مشهد به روش (EPC) طرح و ساخت (احداث ساختمان با زیربنای حدود ۱۵۰۰۰ مترمربع و در ۱۱ طبقه به همراه حدود ۱۰۰۰ مترمربع محوطه‌سازی با برآورد اولیه حدود ۸۰۰ میلیارد ریال)به شماره (۲۰۹۸۰۹۱۵۷۹۰۰۰۰۰۵) را از طریق سامانه تدارکات الکترونیکی دولت برگزار نماید. کلیه مراحل برگزاری فراخوان ارزیابی کیفی از دریافت و تحویل اسناد استعلام ارزیابی کیفی تا ارسال دعوت‌نامه جهت سایرمراحل مناقصه، از طریق درگاه سامانه تدارکات الکترونیکی دولت (ستاد) به آدرس www.setadiran.ir انجام خواهد شد. لازم است مناقصه‌گران در صورت عدم عضویت قبلی، مراحل ثبت‌نام در سایت مذکور ودریافت‌گواهی امضای الکترونیکی را جهت شرکت در مناقصه محقق سازند. تاریخ انتشار فراخوان در سامانه ۱۳۹۸/۱۱/۳۰می‌باشد. اطلاعات و اسناد مناقصه عمومی پس از برگزاری فرآیند ارزیابی کیفی و ارسال دعوت‌نامه ازطریق سامانه ستاد به مناقصه‌گران ارسال خواهد شد.
مهلت دریافت اسناد استعلام ارزیابی کیفی: ساعت ۱۰ روز چهارشنبه ۱۳۹۸/۱۲/۷
مهلت ارسال پاسخ استعلام ارزیابی کیفی: ساعت ۱۰ روز چهارشنبه ۱۳۹۸/۱۲/۲۱
اطلاعات تماس دستگاه مناقصه گذار: آدرس: مشهد، میدان آزادی، پردیس دانشگاه فردوسی مشهد، سازمان مرکزی و تلفن ۳۸۸۰۲۲۶۵-۰۵۱
اطلاعات تماس سامانه ستاد جهت انجام مراحل عضویت در سامانه: مرکز تماس: ۴۱۹۳۴ - ۰۲۱
دفتر ثبت‌نام: ۸۸۹۶۹۷۳۷ و ۸۵۱۹۳۷۶۸

۴۹۸۱۴۹۷۱

فرهنگ و هنر

ثبت مهارت قلم‌زنی طبس در فهرست ملی میراث معنوی

قدس: مهارت قلم‌زنی ویژه شهر طبس با بیش از ۲۰۰ سال قدمت در فهرست ملی میراث معنوی ثبت شد.
مسئول حوزه پژوهش اداره کل میراث فرهنگی، گردشگری و صنایع دستی خراسان جنوبی گفت: قلم‌زنی در شهرستان طبس بیش از ۲۰۰ سال قدمت داشته و تا سال ۱۳۶۶ از رونق خوبی برخوردار بوده است.
سیداحمد برآبادی افزود: شیوه قلم‌زنی طبس که از شیوه‌های منحصربه‌فرد قلم‌زنی مس است با ریزه قلم (زمینه پر یا عکسی) تا حدود زیادی مشابهت دارد و مهارت هنرمندان و صنعتگران طبسی در ایجاد نقوش ظریف با تقسیم سطح به واحدهای هندسی منظم با کمک پرگار و قلم‌های فولادی و خراشیدن سطح مس و سپس پر کردن زمینه با نقوش هندسی و گل و گیاه ریز و... سرآمد هنرهای دستی استان خراسان جنوبی و کشور است که گردشگران از این تولیدات به عنوان یکی از سوغات و هدایای ویژه طبس یاد می‌کنند.
وی گفت: قلم‌زنی طبس به دو صورت سفید قلم و قرمز قلم رواج دارد که هر دو منحصربه‌فرد بوده و تنها در شهر طبس به شیوه یادشده اجرا می‌شود و برخلاف قلم‌زنی سایر نواحی کشور که باید قلم به صورت عمود بر سطح فلز ضربه وارد کند، در این شیوه قلم با زوایای حدود ۳۵ تا ۴۰ درجه در قلم قرمز یا ۷۵ تا ۸۰ درجه در قلم سفید و ضربات مداوم و پیوسته و ریز چکش، به سطح فلز برخورد کرده و لایه‌های نازکی از سطح مس برداشته شده یا خطوط نقوش کمتر از چند دهم میلیمتر فرو می‌روند که زاویه قلم و نحوه چکش‌کاری در این شیوه تمیزدهنده مهارت استادکاران است.

همایش

گردهمایی انجمن شعر و داستان دانش‌آموزان ناحیه یک مشهد

پورحسین: نخستین همایش و گردهمایی انجمن شعر و داستان کانون فرهنگی تربیتی ادب و هنر آموزش و پرورش ناحیه یک مشهد با حضور جمعی از شعرا، نویسندگان، شاعران فرهنگی و شعرای دانش‌آموز در کانون ادب و هنرآموزش و پرورش ناحیه یک مشهد برگزار شد.
حسن دلارامی، مدیر کانون در حاشیه این گردهمایی به قدس گفت: هدف از این همایش آشنایی دانش‌آموزان علاقه‌مند به شعر، ادبیات و هنر با استادان این حوزه‌ها و تبادل‌نظر و ارتقا و ترویج فرهنگ کهن ایران است.
وی بابیان اینکه جلسه‌های شعر و ادب و هنر با هدف آشنایی نسل جوان و دانش‌آموزان به صورت مستمر و هفته‌ای برگزار می‌شود، افزود: محوریت هر جلسه در رابطه با جایگاه شعرای نام‌آشنای کهن ایران است و در این جلسه‌ها گلستان و بوستان سعدی، حافظ و حماسه سرای ایران ابوالقاسم فردوسی و دیگر شاعران خوانش شده و اجرای نقالی و تئاتر با موضوع شاهنامه فردوسی از دیگر برنامه‌های کانون ادب وهنر به شمار می‌آید و حضور تمامی علاقه‌مندان به شعر و ادبیات در این جلسه‌ها آزاد است.

سلامت

حضور تیم سیار اهدای خون در شهرستان فریمان

قدس: در پی تقاضای مردم نیکوکار و مساعدت جمعی از مسئولان شهرستان فریمان، تیم سیار اهدای خون استان به این شهرستان اعزام می‌شود. بنا بر این گزارش تیم سیار اهدای خون از امروز تا سه‌شنبه هفته جاری در بیمارستان امام خمینی(ره) شهرستان فریمان از ساعت ۹ الی ۱۴:۳۰ آماده پذیرش داوطلبان ایثارگر منطقه خواهد بود.
روابط عمومی انتقال خون استان با اشاره به کاهش ذخایر خونی از عموم مردم شهرستان فریمان دعوت نمود با مشارکت در این اقدام خداپسندانه در افزایش ذخایر حیاتی فراورده‌های خونی استان مشارکت نمایند. شرایط عمومی اهدای خون شامل وزن حداقل ۵۰ کیلوگرم، سن بین ۱۸ تا ۶۰ سال، رعایت حداقل فاصله زمانی بین دو اهدای خون به مدت سه ماه، رعایت نوبت‌های مجاز اهدای خون در سال برای آقایان چهار بار و بانوان سه بار، پرهیز از رفتارهای غیر بهداشتی، برخورداری از سلامت عمومی جسمانی و روانی و به همراه داشتن کارت ملی است.

سوژه از شما / پیگیری از ما

قدس ویژه خراسان
در راستای رسالت مطبوعاتی وظیفه خود می داند در جهت رفع مشکلات مردمی، سوژه های ارسالی از سوی خوانندگان عزیز در حوزه های شهری، اجتماعی، اقتصادی و ... را پیگیری و منعکس کند.
منتظر سوژه های شما از طریق سامانه پیامکی هستیم.
لطفاً ابتدای پیام کلمه «سوژه» را قید نمایید.
شماره پیامک: ۳۰۰۰۷۲۳۰۵

قدس یک بام و دو هوای نبود دستگاه کارتخوان در مطب پزشکان را پیگیری کرد

پزشکان معتمد پزشک قانونی؛ تافته جدا بافته علوم پزشکی

محبوبه علی‌پور: گرچه بر اساس قانون از اول مهرماه سال جاری، نبود دستگاه کارتخوان در مراکز درمانی تخلف و اقدامی غیرقانونی اعلام شده، اما به دلیل اهمال و غفلت ۵۷ درصد پزشکان از اجرای این قانون؛ سازمان امور مالیاتی بار دیگر به پزشکان مهلت داد تا از سی‌ام بهمن ماه نسبت به نام‌نویسی در سامانه پایانه فروشگاهی اقدام کنند. این درحالی است که بنابر شواهد بسیاری از پزشکان و مراکز درمانی با وجود اتمام این فرصت، همچنان رغبتی به این امر نشان نمی‌دهند.

◆ فرار مردان قانون از مصوبات قانونی

شهروندی در تماس با روزنامه قدس اظهار می‌کند: به دلیل حادثه‌ای که دچار شده بودم به پزشک قانونی مراجعه کردم و برای تأیید وضعیت سلامت به پزشک معتمد این سازمان ارجاع داده شدم. طی دو نوبت مراجعه به کلینیک یاد شده، دریافتم برای پرداخت وجه ویزیت کارتخوانی وجود ندارد و از بیماران وجه نقد دریافت می‌شود. همچنین در واکنش به اعتراض مراجعان نسبت به این قضیه؛ مسئولان پذیرش کلینیک اظهار می‌کردند دستگاه امروز خراب است. نکته جالب‌تر اینکه اگر پول نقد همراه بیماران نبود آن‌ها را راهنمایی می‌کردند که از خودپردازی که چندین متر با همین مرکز فاصله دارد، هزینه ویزیت و سایر خدمات را تهیه کنند. برخی بیماران هم که تحت پوشش بیمه تکمیلی بودند، این مرکز این‌گونه خدمات را نیز قبول نمی‌کرد. درحالی که شهروندان هزینه خدمات بیمه تکمیلی را می‌پردازند تا در زمان مورد نیاز از چنین خدماتی استفاده کنند، به ویژه اینکه در شرایط امروز، تأکید بر کاهش هزینه‌ها جدی‌ترین راهکارخانواده‌هاست.

برش

بسیاری از پزشکان و مراکز درمانی با وجود اتمام این فرصت، همچنان رغبتی به این امر نشان نمی‌دهند

◆ پاسکاری‌های همیشگی

به منظور پیگیری و بررسی این قضیه، با روابط عمومی سازمان پزشکی قانونی خراسان رضوی تماس می‌گیریم که مسئول این مجموعه می‌گوید: وضعیت ارائه خدمت پزشکان معتمد و مراکز درمانی آن‌ها به ما ربطی ندارد و آن‌ها بخش خصوصی هستند که در کنار طبابت خود، به عنوان معتمد ما نیز فعالیت می‌کنند. به این ترتیب بدون اینکه توضیح روشنی درباره نحوه معرفی و انتخاب این پزشکان ارائه کند، مسئله را مسکوت گذاشته و اظهار کرد با نظام پزشکی تماس بگیریم.
دکتر احمدی، مدیر روابط عمومی سازمان نظام پزشکی خراسان رضوی نیز در همین باره می‌گوید: سازمان نظام پزشکی کشور و شهر مشهد مکرر به اعضای خود توصیه کرده‌اند از کارتخوان استفاده کنند. درحال حاضر که اتصال کارتخوان به سامانه اداره دارایی و امور مالیاتی الزامی شده، به طور طبیعی داشتن کارتخوان ضروری است، اما نظارت میدانی از نظر قانونی به سازمان نظام پزشکی محول نشده است.
وی ادامه می‌دهد: سازمان‌های بیمه با همه مؤسسه‌ها قرارداد نمی‌بندند، بنابراین الزام قانونی وجود ندارد و بیمارانی که تحت پوشش بیمه خاصی هستند، باید با راهنمایی سازمان بیمه به مراکزی که آن بیمه را پوشش می‌دهند مراجعه کنند.

◆ کلام آخر

به هرروی گرچه همه باور دارند التزام به قانون، عنصر اصلی توسعه پایدار است، اما همواره تجربه نشان داده در جامعه ما دشوارترین، جدی‌ترین و حتی حل ناشدنی‌ترین چالش‌ها اجرای عادی‌ترین قوانین اجتماعی و رفاهی است. در واقع همواره ساده‌ترین مسئله، بحرانی‌ترین مقوله محسوب می‌شود.

مسئول واحد فراهم‌آوری اعضای پیوندی دانشگاه علوم پزشکی مشهد:

کمتر از یک چهارم بیماران مرگ مغزی اهدای عضو دارند

ایسنا: مسئول واحد فراهم‌آوری اعضای پیوندی دانشگاه علوم پزشکی مشهد گفت: ۴هزار نفر در سال دچار مرگ مغزی می‌شوند و کمتر از یک هزار نفر از این بیماران به اهدای عضو می‌پردازند.
ابراهیم خالقی در نشست تخصصی «فقه پیوند اعضا» با موضوع برداشت عضو از بیماران فوت شده (مرگ قلبی) که در تالار هاشمی‌نژاد بیمارستان امام رضا(ع) برگزار شد، اظهار کرد: اهدای عضو و پیوند اعضا نیاز جامعه است و ما اکنون در وضعیتی هستیم که پیوند یک مسئله خیلی ضروری در جامعه ماست.
وی تصریح کرد: حدود ۲۵هزار بیمار نیازمند دریافت عضو در کشور داریم که هر ۱۰ دقیقه یک نفر به این فهرست افزوده می‌شود.

◆ فوت ۴۰۰ بیمار دیالیزی در مشهد در سال گذشته

خالقی گفت: متأسفانه روزانه هفت نفر که در فهرست انتظار حضور دارند، فوت می‌شوند. در مشهد در سال گذشته از ۲ هزار بیمار دیالیزی، ۴۰۰ نفر فوت شدند؛ یعنی حدود ۲۰ درصد از بیمارانی که در لیست انتظار پیوند کلیه بودند فقط در سال ۹۷ فوت شدند؛ درحالی که بیماران پیوند شده‌ای که فوت شدند کمتر از ۵ درصد و آمار پس زدن کلیه کمتر از ۷ درصد است. از سال ۹۲ پیوند کبد در دانشگاه علوم پزشکی مشهد راه‌اندازی شد و تا به امروز ۳۵۰ پیوند انجام شده که کمتر از ۱۰ درصد این افراد فوت شدند درحالی که ۳۰۸ نفر از افراد در فهرست انتظار در سال‌های گذشته به این دلیل که کبدی به موقع به آن‌ها نرسیده، فوت شده‌اند

◆ انجام پیوند پوست به ۲۳۰ بیمار با سوختگی بالای ۵۰ درصد

مسئول واحد فراهم‌آوری اعضای پیوندی دانشگاه علوم پزشکی مشهد درباره بیماران سوختگی، گفت: تا به امروز ۶۶۰ بیمار سوختگی، پوست دریافت کرده و مجدد به زندگی بازگشتند. فقط در سال ۹۸ تا به حال ۲۳۰ بیمار سوختگی که درصد سوختگی آن‌ها بالای ۵۰ درصد بوده پیوند پوست شدند که درصد مرگ و میر این افراد کمتر از ۱۰درصد است، درحالی که مرگ و میر بیمارانی که سوختگی بالای ۵۰درصد دارند، بالای ۸۰ درصد است. ما می‌توانیم با پیوند پوست به این بیماران شرایطی را ایجاد کنیم که کمتر از ۱۰ درصد این بیماران فوت کنند. بنابراین اهدای عضو یک ضرورت است

مسابقه

مسابقه عکس «حماسه حضور» برگزار می‌شود

قدس: مسابقه عکس «حماسه حضور» ویژه خبرنگاران و عکاسان رسانه‌ای در خراسان شمالی به مناسبت یازدهمین دوره انتخابات مجلس شورای اسلامی و میان‌دوره‌ای خبرگان رهبری برگزار می‌شود.
خانه مطبوعات و رسانه‌های خراسان شمالی در نظر دارد به سه عکس برتر و برگزیده از تصاویر حضور مردم در پای صندوق‌های رأی که توسط خبرنگاران و عکاسان رسانه‌های استان در روز جمعه دوم اسفندماه ۹۸ تهیه شده است، جوایز ارزنده‌ای اهدا کند.
عکاسان و خبرنگاران می‌توانند برای شرکت در این مسابقه، حداقل پنج عکس از تصاویر برگزیده خود را به خانه مطبوعات ارسال کنند.
جلوه‌های شکوه حضور، عزت نظام اسلامی، استکبارستیزی، حمایت از مقاومت اسلامی به ویژه گرامیداشت یاد و خاطره سردار رشید اسلام سپهبد شهید قاسم سلیمانی به عنوان نماد مقاومت، ذلت شیطان بزرگ آمریکای جنایتکار و رژیم صهیونیستی از محورهای این مسابقه اعلام شده است.
یادآور می‌شود عکس‌های ارسالی برای شرکت در مسابقه باید از کیفیت مناسبی برخوردار باشند. مهلت ارسال آثار برای شرکت در مسابقه ۱۰ اسفند ۹۸ اعلام شده است.

ورزش خراسان

سرمربی تیم ملی سرکل کبدی:

شانس قهرمانی در جهان را داشتیم

قدس: سرمربی خراسانی تیم ملی سرکل کبدی گفت: متأسفانه ناداوری‌ها در بسیاری از نتایج این دوره تأثیرگذار بود ولی ما شانس قهرمانی در جهان را داشتیم.
مرتضی شهیدی در خصوص بازی‌های جام جهانی سرکل کبدی که در پاکستان برگزار شد، اظهار کرد: مسابقات جام جهانی سرکل کبدی با شرکت ۱۰ تیم برتر جهان در شهر لاهور پاکستان برگزار شد، سطح بالایی را در این مسابقات شاهد بودیم ولی متأسفانه تنها مشکل این دوره از مسابقات داوری ضعیفی بود که موجب شد تیم ملی ایران متضرر شود.
سرمربی خراسانی تیم ملی سرکل کبدی ادامه داد: در این دوره از مسابقات با تیم‌های آلمان، سیرالئون، انگلیس و هندوستان همگروه بودیم که سه بازی اول خود را با پیروزی پشت سرگذاشتیم و برای کسب سرگروهی با تیم هندوستان رقابت کردیم که متأسفانه در این بازی با داوری مهندسی که کشور پاکستان تدارک دیده بود این بازی را با اختلاف نزدیک واگذار کردیم و به عنوان تیم دوم به مرحله نیمه‌نهایی راه پیدا کردیم.
وی تصریح کرد: در مرحله نیمه‌نهایی با تیم پاکستان روبه‌رو شدیم و می‌دانستیم کار سختی را مقابل این تیم خواهیم داشتیم، با وجود عملکرد خوبی که در این بازی داشتیم باز هم اسیر ناداوری شدیم و بازی را به تیم میزبان واگذار کردیم.
شهیدی خاطرنشان کرد: در دیدار رده‌بندی با تیم استرالیا که در دوره گذشته قهرمان جام جهانی شده بود رقابت کردیم و خوشبختانه با انجام بازی زیبا و با اختلاف بالا این تیم را شکست دادیم و توانستیم مقام سوم جهان را بدست آوریم.
وی اظهار کرد: امیدوارم در سال‌های آینده نماینده‌ای در کرسی‌های جهانی داشته باشیم تا این مشکلات برایمان تکرار نشود .

کشتی آلیش قهرمانی کشور به میزبانی تایباد

قدس: رقابت‌های کشتی آلیش قهرمانی کشور روز ۱۶ اسفندماه در شهرستان تایباد برگزار می‌شود.
آیین‌نامه برگزاری این مسابقات به شرح زیر است: کشتی‌گیران متولد ۱۰ دی‌ماه ۸۱ و بزرگ‌تر (رده سنی جوانان) مجاز به شرکت در این مسابقات هستند. کشتی‌گیران رده سنی جوانان با رضایت‌نامه محضری ولی و گواهی پزشکی می‌توانند در این مسابقات شرکت نمایند.
مسابقات در کلاس کشتی کلاسیک کمربند و در اوزان ۶۰، ۷۰، ۸۰، ۹۰، ۱۰۰ و ۱۰۰+ کیلوگرم با یک کیلوگرم ارفاق وزن برگزار خواهد شد.

نشان

دریافت‌کنندگان نشان مشهد پایان اسفند مشخص می‌شوند

قدس: معاون فرهنگی شهردار و رئیس سازمان اجتماعی و فرهنگی شهرداری مشهد گفت: نفرات برتر دریافت‌کننده نشان مشهد پایان اسفند یا اوایل فروردین ماه سال آینده مشخص خواهند شد.
محمدمحسن مصحفی افزود: شناسایی افراد شاخص و برتر که برای پیشرفت مشهد در زمینه‌ها و حوزه‌های مختلف فعالیت داشته‌اند، برای اعطای نشان مشهد از سوی شورای اسلامی شهر به سازمان اجتماعی و فرهنگی شهرداری سپرده شده است و کارهای مرتبط با این نشان در حال انجام است.

جدول ۷۷۵۹

zadehalireza@gmail.com
محمدرضا علی‌زاده

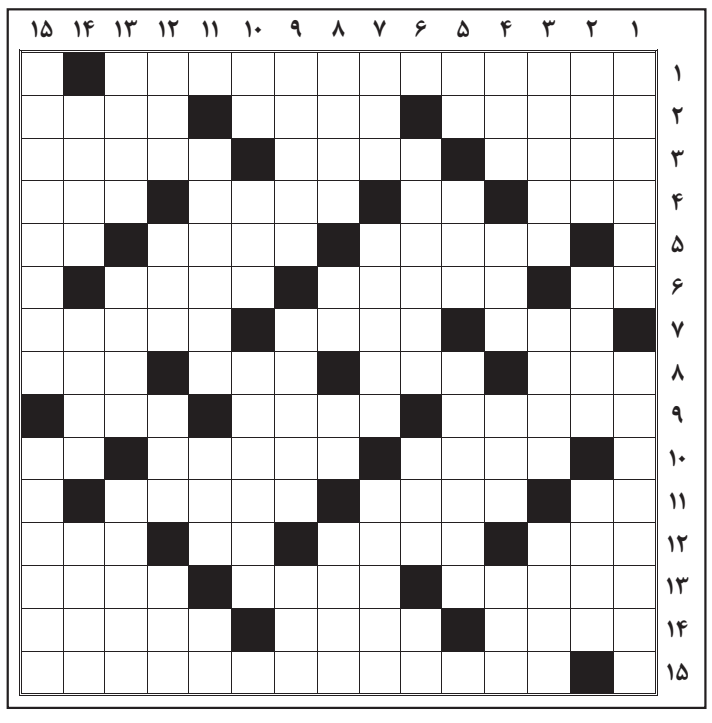

افقی

۱. تاریخ‌دان ، نویسنده ، پژوهشگر ، شاعر ، موسیقی‌پژوه و استاد سابق دانشگاه تهران و خالق «گنجعلی‌خان» ۲. فلزی که از ترکیب دو یا چند فلز مذاب درهم به‌دست آید- قوای نظامی- فصل رویش ۳. ورزش نشانه‌روی- گوشه زمین فوتبال- رودخانه‌ای پرآب در جنوب‌غربی کشورمان ۴. منطقه کوهستانی حفاظت شده‌ای در شمال بندرعباس - بیماری و مرض- حساب‌رسنده - گاز تنفسی ۵. از وسایل بازی کودکان در شهربازی- استارت خودروهای قدیمی- گل سرخ ۶. شکم‌پرست- مجموعه‌دنباله‌دار تلویزیونی- پایتخت کره‌جنوبی ۷. شهر و تیم فوتبالی در آلمان- کره خاکی- ملکه زنبورعسل ۸. غذای شب- جایگاه بلند- وسیله‌ای دردست نجار- انتها ۹. ودیعه- واحد ورزش بوکس- از خواب‌افزارها ۱۰. مجروح- از خبرگزاری‌های غربی- حرف فاصله ۱۱. صوت ندا- پرنده‌ای که بر بام‌ها لانه می‌سازد- خواب آشفته ۱۲. چادر- صوت تصدیق بی‌ادبانه- صنم- خودداری‌کردن ۱۳. فداکاری - کوچک- ورم ۱۴. برخورداری از حقوق ویژه در سیاست- گردنده- اجسام نامنظم گردنده کوچکی که گرد خورشید می‌چرخند ۱۵. موادی هستند که با جلوگیری از تشکیل رادیکال‌های آزاد در سلول‌ها باعث پیشگیری از بروز سرطان می‌شوند

عمودی

۱. کولر آجری مناطق کویری- کشت برنج ۲. حالا- از سیستم‌های پخش تصاویر تلویزیونی- قاره کهن ۳. ابر پرسا—عیب‌جوی مردم- میانه‌ها ۴. فارسی‌زبان - طناب- درخت خرما- پایتخت فلاسفه ۵. موتورسیکلت دودزای روسی- پس‌غذا- ظالم ۶. روستایی از توابع سرخس - آزاد و رها- ماه سرد ۷. رفیق شفیق- نوعی ماهی خوراکی در اندازه متوسط - نخ بافتنی ۸. ابریشم - قدم یکپا- صد مترمربع- پدربزرگ ۹. کارگاه عکاسی- اسکیموی مشهور که مستندش هم ساخته‌شد- پرستار ۱۰. باران اندک - خوگرفتن- پیگیری مسیر حرکت کسی ۱۱. فکر و خیال - بام جهان- آب‌بند ۱۲. سطح درشت و ناصاف- پرچم- کشور اینکاها - از ادات پرسش ۱۳. خداوند در گویش تورات- زبان کوچک- رونق زندگانی ۱۴. پرنورتر- کبر و غرور- پسوند مرتبه ۱۵. برابر فارسی CPU رایانه- کشور یخ‌بسته

حل جدول شماره قبل

	۱	۲	۳	۴	۵	۶	۷	۸	۹	۱۰	۱۱	۱۲	۱۳	۱۴	۱۵
۱	د	ن	ج	■	ف	ر	و	غ	ج	ا	و	ی	د	ا	ن
۲	و	ا	س	ع	■	ا	ر	م	ه	■	ا	ک	ا	ب	ر
۳	ر	■	م	ج	ا	ه	د	■	ا	ب	ل	ه	■	ر	م
۴	ن	ا	■	ز	ی	ن	■	ا	ز	ا	د	■	ق	و	ت
۵	گ	ذ	ر	■	ت	م	ا	ر	■	ک	ی	س	ه	■	ن
۶	ا	ن	ا	ت	■	ا	ل	ا	ف	■	ن	ر	و	د	ا
۷	ر	■	ش	ر	م	■	ا	ی	و	ب	■	م	ه	ی	ن
۸	■	م	ا	د	ر	ی	د	■	ق	ن	د	ا	ق	ه	■
۹	ش	س	ت	م	■	م	ی	ن	ا	■	گ	ی	ج	■	ا
۱۰	ت	ر	و	ی	ا	■	ن	ا	ن	ا	■	ش	ر	ک	ت
۱۱	ا	■	د	ل	ک	و	■	ش	ی	ع	ه	■	ی	ل	و
۱۲	ب	ل	ی	■	س	ی	ن	ی	■	ت	ا	ک	■	م	ک
۱۳	ن	ی	■	ژ	ا	ل	ه	■	ح	ص	ی	ر	ی	■	ل
۱۴	ا	م	ی	ن	ی	■	ا	ب	ن	ا	■	ا	ش	ن	ا
۱۵	ک	و	ر	و	ش	ف	ر	ز	ا	م	ی	■	م	ن	و

منتظر نظرها، دیدگاه ها و انتقادهایتان در خصوص جدول هستیم
با ما تماس بگیرید