قدس

روزنامه صبح ایران

www.qudsonline.ir

دوشنبه ۲۷ بهمن ۱۳۹۹ | ۳ رجب ۱۴۴۲ | ۱۵ فوریه ۲۰۲۱ | سال سی و چهارم | شماره ۹۴۶۷ | ۸ صفحه + ۴ صفحه قدس زندگی + ۴صفحه ویژه خراسان | ۱۰۰۰ تومان

امام صادق(ع): روز رستاخیز سروشی از درون عرش ندا می‌دهد «این‌الرجبیون» رجبیون کجایند؟ روضه الواعظین، ج ۲، ص ۴۰۲

فرا رسیدن سالروز شهادت امام هادی علیه السلام را تسلیت می گوییم

امام هادی(ع) چگونه توانست از میان حصارها، به رتق و فتق امور شیعیان بپردازد؟

هدایت جامعه شیعه از طریق ارتباط غیر مستقیم نظام‌مند

صفحه ۵

۲ — از سوی معاون رئیس‌جمهور افغانستان صورت گرفت: تشکر از ایران برای مهار آتش‌سوزی اسلام قلعه

۴ — گفت‌وگو با حجت‌الاسلام دکتر عبدالحسین خسروپناه: انقلاب اسلامی پدیده گمنام علوم انسانی ایران

۱۰ — ۲ ماه پس از فوت فوق ستاره جهان فوتبال: ثروت نجومی مارادونا گم شد

بایدن: رأی نیاوردن استیضاح ترامپ فصل غم انگیزی برای آمریکاست

ترامپیسم ادامه دارد...

جهان | یک ماه پیگیری جدی دموکرات‌ها در واشنگتن برای انتقام‌گیری از رئیس جمهور پیشین آمریکا با شکست همراه شد و آن‌ها نتوانستند دونالد ترامپ را استیضاح کنند. به گزارش فارس، سناتورهای آمریکایی طی رأی‌گیری در جریان پنجمین روز بررسی دومین استیضاح ترامپ، با ۴۳ رأی منفی (بی‌گناه) و ۵۷ رأی مثبت (گناهکار) او را از اتهامات تبرئه کردند. این رأی‌گیری بامداد یکشنبه در محل مجلس سنای این کشور آغاز شده بود و برای محکومیت وی به دست‌کم ۶۷ رأی مثبت (دو سوم کرسی‌های سنا) نیاز بود. علاوه بر تمام سناتورهای دموکرات، هفت سناتور جمهوری‌خواه و هم‌حزبی ترامپ از جمله میت رامنی نیز به محکومیت او رأی مثبت دادند. رئیس‌جمهور کنونی آمریکا از تبرئه رئیس‌جمهور پیشین در جلسه استیضاح سنا به عنوان فصل غم‌انگیزی در تاریخ ایالات متحده یاد کرد. جو بایدن با صدور بیانیه‌ای تأکید کرد با آنکه رئیس‌جمهور پیشین آمریکا در این جلسه تبرئه شد اما وی همچنان گناهکار است. سناتور پاتریک لیهی نیز که ریاست این جلسه دادگاه استیضاح را برعهده داشت، در نطق پایانی جلسه گفت: رئیس‌جمهور پیشین از اتهامات مطرح شده در استیضاح، بی‌گناه شناخته شد. چاک شومر، رهبر دموکرات‌های سنا در اظهاراتی با انتقاد از تبرئه شدن ترامپ در استیضاح، گفت: استدلال‌هایی که در دفاع از رئیس‌جمهور پیشین بیان شد، ضعیف و غیرقابل درک بودند. شومر افزود: محکوم نشدن ترامپ، به عنوان رأی ننگین و بدنامی در تاریخ سنای ایالات متحده ثبت خواهد شد. اتهامات مطرح شده علیه ترامپ به‌طورعمده مربوط به تحریک هواداران به شورش و حمله به کنگره در جلسه ۶ ژانویه می‌شود. اگر استیضاح ترامپ موفق می‌بود، وی به طور کلی از صحنه سیاست آمریکا حذف می‌شد و دیگر حق حضور در هیچ منصب دولتی را نداشت. از همین رو، شکست این استیضاح می‌تواند منجر به تسریع تضعیف ساختار فعلی حزب جمهوری‌خواه و شکل گرفتن یک قدرت و پایگاه رأی جدید...

صفحه ۸

وزارت بهداشت زیر بار تصمیم هیئت مقررات‌زدایی و تسهیل صدور مجوزهای کسب‌وکار نمی‌رود

کشمکش بر سر انحصارزدایی از تأسیس داروخانه‌ها

صفحه ۶

پرونده ویژه جشنواره شعر فجر

برگزیدگان جشنواره شعر فجر اعلام شد

اصحاب خراسانی شعر

وزیر فرهنگ و ارشاد اسلامی در آیین پایانی جشنواره شعر فجر پیشنهاد داد

مبارزه با کرونا و فرصت گفت‌وگوی شعر ایران و جهان

یادداشتی از محمدکاظم کاظمی برای ایستگاه آخر شعر فجر پانزدهم

جشنواره‌ای برای یک ثروت بی‌پایان

گفت‌وگو با دکتر محمدرضا روزبه برگزیده پانزدهمین دوره جشنواره شعر فجر در بخش شعر نو

گیرنده‌های حسی‌ام قوی‌تر شده

صفحه ۱۲

گزارش روز

کارشناسان از کم‌کاری متولیان در معرفی الگوهای پوشش می‌گویند

نظارت بی‌قواره بر تن مُدگرایی

تنوع‌طلبی و علاقه به مد و زیبایی ریشه در فطرت و نهاد آدمی دارد. آفرینش انسان به گونه‌ای است که از یکنواختی بیزار و به تحول و زیبایی گرایش دارد؛ اما اگر مدگرایی به مدزدگی و مدفریبی تبدیل شود می‌تواند با پیامدهای بدی برای زندگی فردی و اجتماعی انسان همراه شود. جوانی که بدون آگاهی مطیع مد غیراصولی و غیرعرف جامعه می‌شود، ناخواسته سفیر فرهنگ ناهمخوان با ارزش‌ها و هنجارهای...

صفحه ۷

تأثیرات فضای مجازی بر «جهانی شدن» فرهنگ

این دهکده کوچک جهانی

صفحه ۹

با نزدیک شدن به سوم اسفند و در تحلیل گام هسته‌ای بعدی ایران بررسی شد

فرصتی برای عبور ایران از برجام

صفحه ۲

آگهی مزایده زمین

معاونت بهره وری املاک و اراضی در نظر دارد تعدادی از قطعات در سطح شهر مشهد به شرح لیست ذیل را از طریق مزایده عمومی واگذار نماید، لذا متقاضیان محترم می توانند جهت شرکت در مزایده در روزهای یکشنبه مورخ ۱۳۹۹/۱۱/۲۶الی سه شنبه مورخ ۱۳۹۹/۱۱/۲۸ از ساعت ۹ الی اذان ظهر به سالن مزایده زمین، واقع در نبش میدان بوعلی- معاونت بهره وری املاک و اراضی مراجعه و یا از طریق سایت اینترنتی و شماره تلفن های ذیل نسبت به کسب اطلاعات بیشتر اقدام نمایند.

شماره تماس: ۳۱۴۳۷۰۶۰-۳۱۴۳۷۰۶۴ سایت اینترنتی: vagozari.aqr .ir

ردیف	شماره قطعه	شماره بلوک	محدوده	کاربری	مساحت مترمربع	قیمت مصوب (ریال) مترمربع	شیوه پرداخت حقوقات
۱	۱۱	۵/۲	موسوی قوچانی ۱۱	تجارت محله	۶۰	۱۸۰/۰۰۰/۰۰۰	۶۰درصد نقد و الباقی ۱۸ ماهه
۲	۳	۵/۱	موسوی قوچانی ۱۱	تجارت محله	۵۵	۲۳۰/۰۰۰/۰۰۰	۶۰درصد نقد و الباقی ۱۸ ماهه
۳	۱	۱۴	سیدی- ثامن۳	تجارت محله	۱۲۰	۱۷۰/۰۰۰/۰۰۰	۶۰درصد نقد و الباقی ۱۸ ماهه
۴	۱۶	۶۲	فرامرز عباسی ۲۵	تجارت محله	۱۲۰	۲۲۰/۰۰۰/۰۰۰	۶۰درصد نقد و الباقی ۱۸ ماهه
۵	۱	۷۷	شهر رضویه	مسکونی	۲۶۳/۲	۲۳/۰۰۰/۰۰۰	نقد
۶	۳۱	۵۱	شهر رضویه	مسکونی	۱۶۰	۲۰/۰۰۰/۰۰۰	نقد
۷	۲۹۴/۲	۱۱	سیدی- قائم ۳۰	مسکونی	۳۰۰	۸۰/۰۰۰/۰۰۰	نقد
۸	۲۶	۵۵	بلوار حر- حر ۷۰	مسکونی	۲۰۷/۷۵	۲۵/۰۰۰/۰۰۰	نقد
۹	۱	۱۱	سیدی انتهای خ ثامن	مسکونی	۲۳۰/۹۱	۱۲۰/۰۰۰/۰۰۰	نقد
۱۰	۷	۲۷	شهرک صنعتی طرق	صنعتی و کارگاه غیر مزاحم	۳۳۰	۳۸,۰۰۰,۰۰۰	نقد
۱۱	۵	۹۲	فرامرز عباسی ۲۵	مسکونی	۲۹۲/۵۹	۲۱۰,۰۰۰,۰۰۰	نقد
۱۲	۴	۹۲	فرامرز عباسی ۲۵	مسکونی	۳۲۹/۹۴	۲۱۰,۰۰۰,۰۰۰	نقد
۱۳	۱	۳	بلوار توس	مسکونی	۳۶۷/۴۲	۲۴۰,۰۰۰,۰۰۰	
۱۴	۵	۱۶۱	بلوار سجاد- آزادی ۱۷	آپارتمان	۱۱۳/۵	۱۸۵,۰۰۰,۰۰۰	نقد
۱۵	۶	۸۸/۱	انتهای خیابان مهدی – یزدی ۷	آپارتمان	۱۶۶/۶۷	۱۷۰,۰۰۰,۰۰۰	نقد

۹۹۱۱۹۶۸/س

آگهی مناقصه

شرکت قند تربت حیدریه

شرح در صفحه ۴

۹۹۱۱۹۷۲/ع

مزایده شماره ۹۹/۴

فروش ملک واقع در استان خراسان رضوی شهرستان چناران

شرح در صفحه ۷

۹۹۱۱۸۷۳/ع

آگهی مزایده اقلام ضایعاتی و مستعمل

شرکت خیرمایه رضوی

شرح در صفحه ۴

۹۹۱۱۹۷۶/س

سامانه تلفنی سازمان آگهی‌ها

۳۷۰۸۸

آگهی مزایده عمومی (نوبت اول)

شهرداری پیشوا باستناد مجوزشماره ۹۹/۷۴۴۸/ص ش -۹۹/۱۱/۱۴ شورای اسلامی شهردرنظردارد نسبت به برگزاری مزایده عمومی جهت فروش چوب وسرشاخه درختان خشک درسطح شهراقدام نماید لذا ازمتقاضیان واشخاص حقیقی وحقوقی دعوت به عمل می آید به مدت ده روزپس ازانتشارآگهی نوبت دوم جهت کسب اطلاع بیشترودریافت فرم شرایط شرکت درمزایده وارائه قیمت به معاون اداری ومالی وامور قرار دادهای شهرداری مراجعه نمایند

تلفن های تماس: ۳۶۷۲۱۸۰۲- ۰۲۱ / ۳۶۷۳۴۴۲۰-۰۲۱

شهردارپیشوا -غلامرضا حبیبی

۹۹۱۱۹۶۲/ع

نوبت اول

فراخوان مناقصه عمومی یک مرحله ای به شماره ۲۰۹۹۰۰۱۴۹۲۰۰۰۰۰۹ واگذاری نظافت ، باربری و توزیع مرسولات پستی (نامه رسانی) و راننده در سطح استان به پیمانکاربخش خصوصی

اداره کل پست استان خراسان رضوی در نظر دارد مناقصه عمومی یک مرحله ای واگذاری نظافت ، باربری و توزیع مرسولات پستی (نامه رسانی) در سطح استان به پیمانکاربخش خصوصی به شماره ۲۰۹۹۰۰۱۴۹۲۰۰۰۰۰۹ راازطریق سامانه تدارکات الکترونیکی دولت با برآورد اولیه مبلغ ۸۷/۹۹۷/۰۹۷/۰۱۵ ریال (هشتاد و هفت میلیاردو نهصد و نود و هفت میلیون و نود و هفت هزاروپانزده ریال) به اشخاص حقوقی که موضوع اصلی فعالیت آنها با موضوع مناقصه مطابقت داشته و دارای گواهینامه تائید صلاحیت ورتبه بندی با تاریخ معتبر در رشته خدمات عمومی و گواهینامه تائید صلاحیت ایمنی با تاریخ معتبر از اداره تعاون ، کار و رفاه امور اجتماعی میباشند برگزارنماید لذا کلیه مراحل برگزاری مناقصه ازدریافت اسناد تا ارائه پیشنهاد مناقصه گران و بازگشائی مناقصه از طریق درگاه سامانه تدارکات الکترونیکی دولت (ستاد) به آدرس www.setadiran.ir انجام خواهد شد .

تاریخ انتشارآگهی مناقصه در روزنامه وسامانه: مورخه ۹۹/۱۱/۲۷ میباشد .

۱- مهلت زمان دریافت اسناد مناقصه از سایت : ازساعت ۸ صبح روزسه شنبه تاریخ ۹۹/۱۱/۲۸لغایت ساعت ۱۴ روز شنبه تاریخ ۹۹/۱۲/۰۲ .

۲- مهلت زمان ارائه پیشنهاد ازطریق سایت : ازساعت ۸ صبح تاریخ ۹۹/۱۲/۰۲ لغایت ساعت ۱۴ تاریخ ۹۹/۱۲/۱۲ میباشد

۳- محل تحویل اسناد و پیشنهادات : سامانه تدارکات الکترونیکی دولت (ستاد).

۴- ارسال فیزیکی پاکت الف از طریق پست ویژه به آدرس مشهد اداره کل پست استان خراسان رضوی واحد حراست.

۵- ارائه پاکت الف سپرده شرکت درمناقصه به یکی از شش روش ذیل :

۵-۱- ارائه ضمانت نامه بانکی به مبلغ ۴/۳۹۹/۸۵۴/۸۵۰ ریال (چهار میلیارد و سیصد و نود ونه میلیون و هشتصد و پنجاه و چهار هزاروهشتصدو پنجاه ریال)ازیکی از بانکها یا موسسات مالی تحت نظارت بانک مرکزی جمهوری اسلامی ایران میباشند اعتبار سه ماهه و قابل تمدید بنام اداره کل پست خراسان رضوی بابت شرکت درتجدید مناقصه عمومی شماره ۲۰۹۹۰۰۱۴۹۲۰۰۰۰۰۹ واگذاری امورنظافت ، باربری و توزیع مرسولات پستی (نامه رسانی) درسطح استان به پیمانکاربخش خصوصی .

۵-۲- اصل فیش واریزی نقدی به مبلغ ۴/۳۹۹/۸۵۴/۸۵۰ ریال (چهار میلیارد و سیصد و نود ونه میلیون و هشتصد و پنجاه و چهار هزاروهشتصدو پنجاه ریال) به حساب شماره ۴۰۰۱۰۴۷۷۰۶۳۷۲۴۱۶ نزد بانک مرکزی بنام حساب سپرده شرکت ملی پست جمهوری اسلامی ایران (شناسه ۳۸۸۰۴۷۷۶۰۲۸۳۱۰۰۸۱۱۲۰۰۰۶۲۰۰۰۰۰۱) .

۵-۳- ضمانت نامه صادره توسط موسسات بیمه گردارای مجوز لازم برای فعالیت وصدورضمانت نامه ازسوی بیمه مرکزی ایران.

۵-۴-اوراق مشارکت بی نام تضمین شده بانکها ودولت با قابلیت بازخرید قبل از سررسید(موضوع قانون نحوه انتشار اوراق مشارکت).

۵-۵-وثیقه ملکی معادل هشتادوپنج درصد ارزش کارشناسی رسمی آن.

۵-۶- ضمانت نامه های صادره توسط صندوق های ضمانت دولتی که بموجب قانون تاسیس شده یا میشوندوطبق اساسنامه فعالیت مینمایند.

زمان بازگشائی مناقصه : ساعت ۹ صبح روز پنج شنبه ۹۹/۱۲/۱۴ ، نماینده تام الاختیار موسسات شرکت کننده درمناقصه در صورت تمایل میتوانند با ارائه معرفی نامه کتبی در جلسه بازگشائی پاکات حضور بهم رسانند .

۶- اطلاعات تماس مناقصه گذار جهت دریافت اطلاعات بیشتراسناد مناقصه : مشهد ، خیابان امام خمینی ، خیابان شهید تولائی ، اداره کل پست خراسان رضوی ، طبقه ۶ ، کمیسیون معاملات ، تلفن تماس ۰۵۱۳۸۰۱۶۳۴۰

۷- هزینه های مربوط به انتشار آگهی مناقصه بعهده برنده مناقصه میباشد .

شناسه آگهی ۱۰۹۴۸۶۱/ م الف۸۷۳۰

اداره کل پست استان خراسان رضوی

۹۹۱۱۹۶۴/ع

بررسی دوباره طرح شفافیت در مجلس محمدباقر قالیباف با اشاره به جمع‌آوری امضای ۵۰ نماینده برای در دستور کار قرارگرفتن دوباره طرح شفافیت آرای نمایندگان در پاسخ به تذکر جواد نیک بین نماینده کاشمر، درباره هجمه‌های وارد شده به مجلس به دلیل تصویب نکردن طرح شفافیت، عنوان کرد: «بر اساس آیین‌نامه مجلس می‌توان به یک طرح زودتر از ۶ ماه رسیدگی کرد، بیش از ۵۰ امضا جمع‌آوری شده که بر این اساس می‌تواند طرح شفافیت آرای نمایندگان در دستور کار هفته جاری قرار گیرد». رئیس مجلس شورای اسلامی از نمایندگان خواست در تمام رأی‌گیری‌ها شرکت کنند.

اخبار

با حکمی از سوی رهبر معظم انقلاب

آیت الله محمود رجبی به ریاست مؤسسه امام خمینی(ره) منصوب شد

حضرت آیت الله خامنه‌ای، رهبر معظم انقلاب اسلامی در حکمی، آیت‌الله محمود رجبی را به عنوان رئیس مؤسسه آموزشی و پژوهشی امام‌خمینی(ره) منصوب کردند. به گزارش قدس آنلاین این حکم روز چهارشنبه ۲۹ بهمن در مراسمی با حضور حجت الاسلام محمد محمدی گلپایگانی، رئیس دفتر مقام معظم رهبری و دیگر مسئولان در مؤسسه آموزشی پژوهشی امام خمینی(ره) ابلاغ خواهد شد. در این مراسم علاوه بر معرفی آیت الله رجبی به عنوان ریاست مؤسسه آموزشی و پژوهشی امام خمینی(ره)، اعضای هیئت امنای این مؤسسه نیز که از سوی رهبر معظم انقلاب منصوب شده‌اند، معرفی خواهند شد.

آیت الله محمود رجبی که پیش از این قائم مقام مؤسسه آموزشی و پژوهشی امام خمینی(ره) بود، از شاگردان شاخص مرحوم آیت‌الله مصباح یزدی به شمار می‌رود. بخشی از فعالیت‌های علمی و فرهنگی وی تهیه متون و منابع درسی در دو رشته «تفسیر و علوم قرآن» و «جامعه شناسی» است. او از این رهگذر کتاب‌های متعددی را تألیف کرده که از آن جمله می‌توان از کتاب‌های «روش تفسیر قرآن»، «شناخت قرآن»، «اعجاز قرآن»، «انسان شناسی» منطق فهم قرآن، چند درس درباره ایدئولوژی اسلامی و چند درس درباره شناخت قرآن یاد کرد. آیت‌الله رجبی از اعضای جامعه مدرسین حوزه علمیه قم است و هم اکنون در حوزه علمیه قم به تدریس و تحقیق می‌پردازد.

موسوی:

ستاد انتخابات کشور به صورت رسمی تشکیل شد

سخنگوی ستاد انتخابات کشور از تشکیل رسمی ستاد انتخابات در وزارت کشور خبر داد و گفت: در اسفند امسال هیئت اجرایی مرکزی انتخابات را در وزارت کشور تشکیل می‌دهیم. به گزارش خبرگزاری مهر، سید اسماعیل موسوی، سخنگوی ستاد انتخابات کشور در برنامه «بدون خط خوردگی» در رابطه با برنامه‌ریزی برگزاری انتخابات ریاست‌جمهوری در سال آینده، گفت: سه شنبه هفته گذشته ستاد انتخابات کشور با احکامی که وزیر کشور صادر کرد، رسماً تشکیل شد و معاون سیاسی وزیر نیز به عنوان رئیس ستاد انتخابات کشور انتخاب و منصوب شد که این امر سبب انسجام و سازماندهی بهتر برای برگزاری انتخابات خواهد بود.

وی در خصوص نام‌نویسی داوطلبان ریاست جمهوری هم بیان کرد: این فرایند از ۲۱ اردیبهشت ماه انجام خواهد شد و در این زمینه وزارت کشور مقدمات کار را فراهم کرده است. کسانی که دارای شرایط هستند و این توانایی را در خود مشاهده می‌کنند، با مراجعه به وزارت کشور، در ثبت نام انتخابات شرکت کنند.

موسوی در پاسخ به این پرسش که آیا قانون انتخابات تغییر کرده است، گفت: نمایندگان مجلس شورای اسلامی نسبت به اصلاح قانون انتخابات ورود کرده‌اند، اما به دلیل ابهامات و ایرادهایی که شورای نگهبان از این طرح گرفت و مجمع تشخیص مصلحت نظام نیز مغایرت‌هایی با ابلاغ‌های رهبر معظم انقلاب تشخیص داد، طرح مذکور به مجلس برگشت خورد؛ بنابراین طرح تغییر قانون انتخابات نهایی و تصویب نشده است.

با نزدیک شدن به سوم اسفند و در تحلیل گام هسته‌ای بعدی ایران در گفت‌وگو با کارشناسان بررسی شد

فرصتی برای عبور ایران از برجام

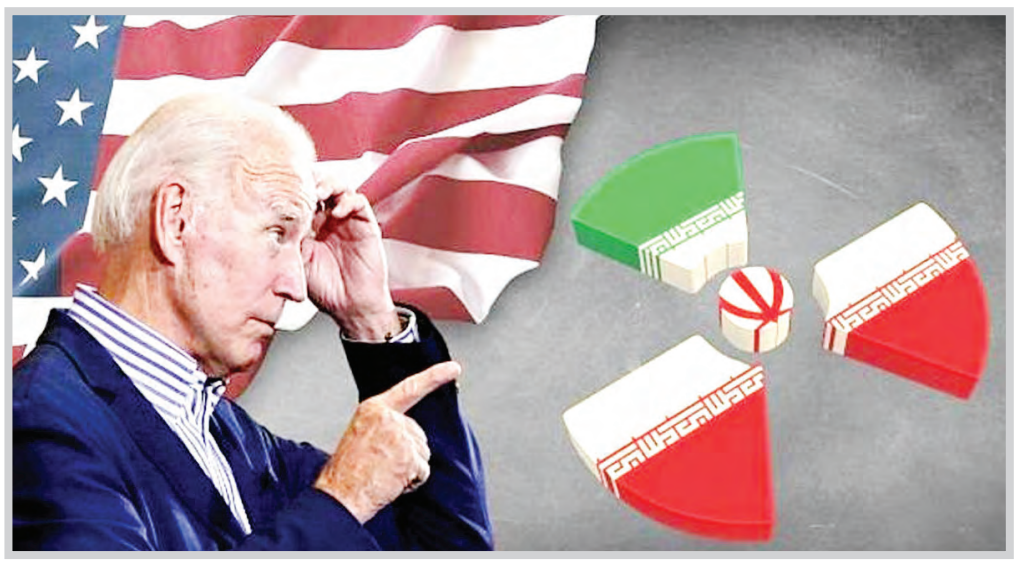

| مهدی خالدی | تنها چند روز به پایان موعد اعلامی توسط ایران برای برداشتن گامی دیگر در راستای کاهش تعهدات برجامی باقی مانده و این در حالی است که انتشار مواضع ضد و نقیض از سوی واشنگتن درباره توافق‌نامه هسته‌ای، از سردرگمی حاکمان جدید کاخ سفید در نوع رابطه بعدی با جمهوری اسلامی حکایت دارد. اگرچه در آخرین مورد «آنتولی بلینکن» وزیر امورخارجه ایالات متحده کوشید با انتشار پیامی توییتری همچنان دیپلماسی اصولی را تنها راه برای تعامل با تهران بنامد، ولی دو روز پیش از آن «ند پرایس» سخنگوی این نهاد به صراحت اعلام کرد دولت این کشور قصد دارد برای گنجاندن برنامه موشک بالستیک ایران در توافق هسته ای ۲۰۱۵ بندهایی از این توافق‌نامه را توسعه داده و تقویت کند. روزنامه ایندیپندنت چاپ استرالیا هم روز گذشته گزارش کرد که امتناع «جو بایدن» برای بازگشت فوری به برجام از طریق برداشتن تحریم‌ها در حقیقت تداوم سیاست تهاجمی ترامپ علیه تهران است. زیاده‌خواهی و شرط‌گذاری‌های خنده‌دار آمریکا بر سر برجامی که خود از آن خارج شده در حالی است که بر اساس ماده ۷ قانون «اقدام راهبردی برای لغو تحریم‌ها»، مصوب مجلس شورای اسلامی، سوم اسفندماه تاریخی است که توقف نظارت‌های فراپادمانی مشخص شده و اگر تا این موعد اقدامی از سوی غرب رخ ندهد، دولت جمهوری اسلامی موظف به برداشتن گام بعدی کاهش تعهدات برجامی خواهد بود.

دولت مقدمات توقف اجرای داوطلبانه پروتکل الحاقی را فراهم کند

احمد امیرآبادی فراهانی، عضو هیئت رئیسه مجلس شورای اسلامی چند روز پیش در این باره گفته بود: «اگر تا سوم اسفند تحریم‌ها به ویژه در زمینه‌های مالی، بانکی و نفت برداشته نشود، قطعاً بازرسان آژانس بین‌المللی انرژی اتمی را از کشور اخراج و ایران حتماً اجرای داوطلبانه پروتکل الحاقی را متوقف خواهد کرد، این موضوع قانون مجلس شورای اسلامی بوده و دولت موظف به اجرای آن است. امیرآبادی با اشاره به اینکه هدف اصلی برجام رفع تحریم‌ها بود که این امر اتفاق نیفتاد، تأکید کرد: «تا زمانی که تحریم‌ها رفع نشود، هیچ دلیلی برای اجرای تعهدات خودنمی‌بینیم».

زهره الهیان، عضو کمیسیون امنیت ملی مجلس هم در گفت و گو با خبرگزاری مهر با اشاره به فرمایش‌های رهبر معظم انقلاب مبنی بر اینکه ایران هنگامی به تعهدات برجامی خود بازخواهد گشت که آمریکا همه تحریم‌ها را در عمل و نه در حرف یا روی کاغذ، لغو کند و این لغو تحریم‌ها مورد راستی‌آزمایی ایران قرار گیرد، گفت: فرمایش‌های اخیر مقام معظم رهبری، خطوط و حدود سیاست خارجی ما درباره برجام را مشخص کرد.

برای آمریکا برجام پایان یافته است

دولت چند روز پیش اعلام کرد غنی‌سازی ۲۰ درصد را در راستای اجرای قانون مجلس از سر گرفته است، با این حال به نظر می‌رسد دولت مخالف توقف اجرای پروتکل الحاقی است و اگر آمریکا در دوران بایدن به برجام بازنگردد این موضع به چالش جدی دولت و مجلس بدل می‌شود. اما یک تحلیلگر مسائل سیاسی با بیان اینکه فارغ از همه بحث‌ها این روزها چند نکته را درباره برجام باید مد نظر قرار دهیم، تصریح کرد: نخست اینکه برای آمریکا این توافق پایان یافته است. محمدصادق کوشکی در این باره افزود: واقعیت آن است که آن‌ها از برجام نخست (هسته‌ای) به دنبال اهدافی بودند و به آن اهداف هم رسیدند، پس این توافق دیگر برای واشنگتن هیچ کاربرد، سود و موضوعیتی ندارد. در برجام نخست هدف یانکی ها این بود که ایران به دست خود، توانمندی‌های هسته ای خود را متوقف و بخشی از آن را نابود کند که این کار را کرد و این پرونده بسته شد. اکنون آن‌ها به دنبال برجام ۲، ۳ و ۴ (موشکی، منطقه‌ای و حقوق بشری) هستند. پس اگر آمریکایی ها از پدیده ای تحت عنوان برجام یاد می‌کنند، منظورشان قسمت دوم است و نه اولی. وی ادامه داد: نکته دوم داخلی است به این معنی که دولت کنونی از آنجا که تنها نقطه اتکایش توافق نامه برجام است، می‌خواهد این جسم مرده را (از این جهت مرده که کار ویژه آن برای غرب تمام شده و برای ما هم هیچ دستاوردی نداشته است) با تنفس مصنوعی زنده نگه دارد تا عمر دولت تمام شود؛ چراکه اگر روزی برسد که نتوانند از پدیده‌ای به نام برجام صحبت کنند، دیگر هیچ چیزی برای عرضه ندارند.

محمد صادق کوشکی در پاسخ به این پرسش که سوم اسفند باید شاهد چه اتفاقی باشیم هم عنوان کرد: تاکنون طرف‌های برجامی هیچ اقدامی در راستای اجرای تعهداتشان صورت نداده‌اند و به نظر هم نمی‌رسد در این یک هفته باقیمانده هم شاهد اقدامی از سوی آن‌ها باشیم. هر چند دولت گوش شنوایی برای شنیدن راهکارهای خوب ندارد، اما با توجه به زیاده خواهی‌های آمریکا، بهترین اقدام این است که پدیده برجام به فراموشی سپرده شده و در اندازه آینه عبرت به آن نگریسته شود. در ادامه باید تمام توجه به شکستن تحریم‌ها و تقویت توان تولید داخل متمرکز شود و با کنار گذاشتن توهم پروژه‌ای به نام مذاکره خوب و بد و برجام با اتکا به ظرفیت‌های داخلی عبور از تحریم‌ها را رقم بزنیم.

۳ اسفند؛ نقطه شروع برای تغییر ادراک آمریکایی ها

دیگر تحلیلگر سیاسی نیز در مورد تحولات پیش روی برجام معتقد است برای اینکه بتوانیم آینده این توافق را پیش بینی کنیم، باید به فکت‌های موجود (شرط گذاری واشنگتن برای اینکه نخست تهران به برجام بازگردد، بیانیه ضد ایرانی تروئیکای اروپایی، تأکید بر پرداختن به برنامه موشکی و فعالیت‌های منطقه ای ایران در توافقات بعدی و ...) توجه کنیم. مسعود براتی با ذکر این مقدمه ادامه داد: آمریکا به این ادراک رسیده و می‌داند که دولت در هر شرایطی به دنبال مذاکره است؛ ادراکی که کاملاً به ضرر منافع ملی ماست و مانع می‌شود که ایالات متحده یک گام جدی و واقعی برای امتیازدهی به تهران بردارد. این یک ایده جدی در تیم بایدن است که بر تحلیل سه، چهار سال گذشته عملکرد دولت استوار است. آن‌ها وقتی رفتار دولت را در چند سال گذشته تحلیل می‌کنند، می‌بینند با وجود همه اقدام‌های خصمانه آن‌ها تهران همچنان به برجام وفادار مانده، پس به این نتیجه می‌رسند اگر رویکرد منفی آن‌ها ادامه یابد باز هم جمهوری اسلامی به تعهدات خود عمل خواهد کرد. درنتیجه اگر ما در ۳ اسفند با جدیت و دقت بالا مصوبه اقدام راهبردی مجلس را اجرا کنیم، می‌توان گفت این نقطه شروعی است برای تغییر این ادراک آمریکایی و نمی توان انتظار داشت در کوتاه مدت رفتار آن‌ها تغییر اساسی کند. براتی تصریح کرد: بایدن بنای اینکه بخواهد به برجام به معنای واقعی آن برگردد را ندارد. وی حتی آنچه برای ما مهم است یعنی لغو تحریم‌ها را نیز مد نظر ندارد. درنهایت ممکن است یکسری مشوق هایی مانند بحث موافقت با پرداخت وام صندوق بین‌المللی پول به ایران را پیش بکشد، اما این مسائل اصلاً قابل قیاس با تعهدات آمریکا در برجام نیست. آمریکا احتمالاً انتظار دارد با چنین مشوق‌هایی ایران را از ادامه اجرای مصوبه مجلس منصرف کند که بر اساس ادراک گفته شده است، اما اصلاً از طرف ایران قابل قبول نیست.

این تحلیلگر در مورد آینده برجام و بهترین رویکرد ایران در این زمینه هم گفت: تهران باید از سطح بالاتر به این مسئله نگاه کرده و اسیر چارچوب برجام نشود. گرفتار شدن در این چارچوب قل و زنجیرهایی به دست و پای ما بسته و محدوده تصمیم‌گیری‌مان را محدود و ابتکار عمل را از ما گرفته است. براتی تأکید کرد: برجام اکنون موجودیتی ندارد پس ما هم نباید خود را اسیر این مؤلفه بدانیم. اتفاقاً آنچه مهم است اینکه ظرفیت‌های داخلی خود را بالا ببریم. نوع نگاه صرفاً غرب‌گرا بیشترین ضربه را به منافع ملی ما زده و موجب شده روابط ما با شرق تنزل پیدا کند. ما باید ورای برجام نگاه کنیم و مطمئناً این مسئله طرف غرب را هم تحت تأثیر قرار خواهد داد.

سیاست خارجی

از سوی معاون رئیس‌جمهور افغانستان صورت گرفت

تشکر از ایران برای مهار آتش‌سوزی اسلام قلعه

معاون رئیس‌جمهور افغانستان از کمک‌های ایران برای مهار آتش سوزی اسلام قلعه در این کشور و نجات کامیون‌های افغانستانی تشکر کرد. به گزارش ایلنا امرالله صالح در توییتر اعلام کرد: «از دولت ایران به دلیل اینکه اجازه داده‌اند صدها کامیون از خاک افغانستان وارد ایران شود تا دچار آتش‌سوزی نشوند و همچنین در مهار آتش همکاری کرده‌اند، سپاسگزاری می‌کنم».

عصر شنبه و در پی انفجار در یکی از مخازن گاز در محوطه گمرک اسلام قلعه افغانستان واقع در مرز دوغارون ایران، آتش‌سوزی گسترده‌ای در این گمرک مرزی، رقم خورد که ایران در اطفای آن و همچنین کمک به حاضران برای ترک محل و حرکت به سمت مرزهای ایران کمک شایانی کرد.

لطیفی، سخنگوی گمرک در این‌باره با بیان اینکه تراکم بالای کامیون ها در مرز دوغارون و عدم امکان خروج آن‌ها از محوطه سبب گستردگی آتش سوزی شد، گفت: اگر تمهیدات گمرک ایران و نهادهای مستقر در مرز نبود، ۲هزار دستگاه کامیون دیگر نیز در آتش می‌سوخت و موجب بیشتر شدن حجم سانحه می‌شد.

به گزارش مهر، وی ادامه داد: در گمرک دوغارون ایران ۱۲ باسکول داریم اما در طرف افغان دو باسکول وجود دارد که معمولاً هم یکی از آن‌ها خراب است و طبیعی است که تراکم بیشتری از کامیون‌ها در سمت افغانستانی مرز ایجاد می‌شود. ای کاش کسانی که در قالب ائتلاف به افغانستان حمله کردند به توسعه زیر ساخت‌های آن نیز کمک می‌کردند.

سعید خطیب زاده، سخنگوی وزارت امور خارجه هم از تماس استاندار هرات در افغانستان با استاندار خراسان رضوی و درخواست کمک جهت جلوگیری از آسیب بیشتر به تأسیسات و افراد حاضر خبر داد. به گفته خطیب زاده همچنین ایران برای کمک به آسیب دیدگان و مجروحان احتمالی حادثه، تدابیری اتخاذ کرده و تماس میان مقامات ذی‌ربط دو کشور همچنان در جریان است.

دفاعی - امنیتی

امیر سیاری:

رزمایش دریایی مشترک ایران و روسیه در اقیانوس هند برگزار می‌شود

معاون هماهنگ‌کننده ارتش گفت: رزمایش دریایی مشترک با کشور روسیه بیانگر اقتدار دریایی نیروهای مسلح ایران است که به منظور برقراری امنیت در شمال اقیانوس هند برگزار می‌شود.

به گزارش ایسنا، امیر دریادار حبیب‌الله سیاری در جشنواره ایده‌پردازی شهید نامجو که در ستاد فرماندهی نیروی زمینی ارتش برگزار شد، با تأکید بر رهنمودهای فرماندهی معظم کل قوا مبنی بر اینکه ارتش باید نو شود، خاطرنشان کرد: ما باید عمق این سخن اندیشمندانه را درک کنیم، نو شدن در نگاه به آینده، در نوع تفکر، در ایده پردازی، در خلاقیت و نوآوری باید صورت گیرد و در صدر کارهایمان قرار داده شود.

وی با اشاره به اینکه جنگ‌های آینده متفاوت است، گفت: باید برای جنگ‌های آن روز و جنگ‌های آینده برنامه داشته باشیم؛ چراکه اگر بخواهیم به تجربیات گذشته اکتفا کنیم، قطعاً در جنگ‌های آینده غافلگیر خواهیم شد. سیاری همچنین، در خصوص برگزاری رزمایش مشترک دریایی میان کشورهای ایران و روسیه گفت: این رزمایش دومین رزمایش کشورهای ایران و روسیه در جنوب کشور است که به منظور برقراری امنیت در شمال اقیانوس هند برگزار خواهد شد.

وی افزود: هنگامی‌که نیروی دریایی قدرتمند کشور روسیه با نیروهای دریایی ارتش جمهوری اسلامی و سپاه پاسداران انقلاب اسلامی رزمایش برگزار می‌کند، این رزمایش حاوی پیام روشنی است که نیروی دریایی جمهوری اسلامی ایران از لحاظ تجهیزات، نیروی انسانی، تکنیک و تاکتیک، هدایت و فرماندهی و کنترل، ارتباطات و دستیابی به تجهیزات نوین در سطح قدرت‌های جهانی دریایی قرار گرفته است.

صدای مردم

شماره پیامک: ۳۰۰۰۴۵۶۷

◆ باعرض سلام. رجب ماه حضرت امیرالمؤمنین امام علی(ع)، ادعیه، نماز و روزه‌های مستحبی است. بیاییم این ایام عزیز مقدمه ورود به ماه ضیافت الله را غنیمت بشماریم و برای عاقبت بخیری، رفع مشکلات، ظلم‌ها، بلایا و بیماری‌ها ازجمله کرونا وبرای تعجیل در امر ظهور حضرت مهدی دست به دعا برداریم. ۹۳۸۰۰۰۰۲۶۳

◆ آقای روحانی اگر حرفش در مورد طلب عفو از بلاهایی که سر ما آورده را می‌فهمد و قبول دارد، چرا درمورد بی سلیقگی آن چند موتورسوار در اصفهان، دنبال برخورد شدید است؟ زندگیمون را زیر و رو کردی؛ با یک طلب عفو می‌خوای بی‌خیال شیم، حالا اون جوانان را میگه بگیرید ببرید! ۹۱۹۰۰۰۰۸۹۵

◆ حادثه اسلام قلعه تکرار اشتباه بندر بیروت و ناشی از کم کاری یا ساده بینی نیروهای ذی‌صلاح است. ۹۱۵۰۰۰۰۲۷۸

◆ تک«خیار»ی، هزارگردیده/ معده‌ام بی‌قرار گردیده
چون نباشد در این سرا میوه/ کرونا ماندگار گردیده
نرخ میوه بسی زیاد شده/ جان انسان کساد گردیده
از کشاورز مختصر بخرند/ چاله میدان زیاد گردیده
باهمه بی‌خیالی، این دولت/ فاقد راهکار گردیده
روی آن‌ها چه سرخ شده/ روی مردم نزار گردیده
۰۹۱۵۰۰۰۰۹۸۶

◆ آیا عیدی رئیس‌جمهور و سران قوا و نمایندگان مجلس و امثالهم همانند بازنشستگان وکارگران و معلمان است؟ چرا این‌همه فاصله طبقاتی؟ ۹۳۷۰۰۰۰۲۰۲

◆ اینکه میگن دولت با دهن کجی، واکسن انگلیسی آسترازنکا رو وارد کرده، اگه واقعاً درست باشه قوه قضائیه باید اقدام انقلابی کنه تا درس عبرت همه بشه. ۹۱۱۰۰۰۵۵۲

◆ جالبه! چرا مردم باید تاوان سیم دزدی از مخابرات را بدن؟ پول اینترنت دادیم واسه درس بچه، آقا دزده برده، مخابراتم میگه به‌ما ربطی نداره! مگه مخابرات به‌جز هزینه مکالمه صدتا ردیف دیگه از مردم نمی‌گیره؟ ۹۰۵۰۰۰۰۶۲۱

◆ باعرض سلام وادب، حق خوری از کارگران بخش خصوصی غیر قابل تحمل است. کسانی که برنده فلان پروژه دولتی می‌شوند ملاک خدمتشان فقط سرمایه و تجربه نباشد، اگر وجدان و ایمان نداشته باشند فقط به فکرمنافع خود می‌شوند حتی به ارزش دزدی و هر چیز دیگری. ۹۲۲۰۰۰۰۲۳۹

◆ چند سال دیگر ایران جزو کشورهای پیرمی‌شود، برای مقابله با آن مخارج زایمان و بیمارستان ارزان شود و خانواده‌ها را تشویق و کمک بکنند. خیلی از مشکلات جامعه ومردم به دست جوانان رفع می‌شود. ۹۳۵۰۰۰۰۵۷۱

یادداشت

annotation@qudsonline.ir
| امید ادیب

بی توجهی به «استاندارد» افکار عمومی!

دیروز استاندار خوزستان به عنوان رئیس یک سازمان ملی با ابعادی در حد یک وزارتخانه منصوب شد. غلامرضا شریعتی دست‌کم در چهار مسئله ریزگردها، تأمین آب شرب، مسئله فاضلاب اهواز و مدیریت آب‌های روان که منجر به سیل‌های مکرر و خانمان برانداز خوزستان شده، متهم به ناکارآمدی است. به خصوص که در همه این زمینه‌ها، دستگاه‌های حاکمیتی - تا حد سپاه و حتی رهبری - پای کار آمده و بودجه های لازم اختصاص یافته و باز هم مشکلات حل نشده است. موضوع این یادداشت بررسی عملکرد استاندار پیشین خوزستان نیست؛ بنابراین اساساً فرض کنیم وی یکی از کارآمدترین مدیران دولت دوازدهم است! اما سؤال اساسی‌تر اینجاست که وقتی افکار عمومی از وی به عنوان نماد ناکارآمدی دولت، یاد می‌کند، ارتقای وی در قوه مجریه چه وجهی دارد و چه ضربه‌ای به سرمایه اجتماعی دولت و به تبع آن نظام خواهد زد؟

متأسفانه سنت بی‌توجهی به افکار عمومی در دولت های مختلف یک رویه ریشه‌دار بوده و رؤسای جمهور و حتی سایر نهادهای حاکمیتی در تصمیمات خود کمتر به فکر «اقناع مردم» بوده‌اند. این مهم از آنجا ناشی می‌شود که برخی مسئولان ما هنوز به نقش مردم در اداره کشور به معنای واقعی کلمه باور ندارند. تصور کنید تصمیمات یک نهاد کشوری (آن هم سازمانی مانند سازمان استاندارد) با تشکیک مردم روبه‌رو شود! حتی اگر مدیریت این سازمان بهترین عملکرد ممکن را داشته باشد، باز هم نخواهد توانست مردم را با خود همراه کند و تصمیمات اثربخشی در حوزه کاری خود اجرایی کند. از سویی دیگر نیازی به توضیح نیست که ملت ایران امروز علاوه بر جنگ اقتصادی، در یک جبهه دیگر نیز به نام جنگ نرم با دشمنان این آب و خاک در حال نبرد است؛ به این معنا که دستگاه محاسباتی مردم هر روز در معرض بمباران حجم زیادی از شبهات، اخبار مغشوش و القائات نادرست است. حال در این بین اگر مسئولان کشوری کمکی به باز شدن گره‌های ذهنی مردم نکنند چه انتظاری از مردم می‌توان داشت؟! آیا می‌توان از مردم انتظار داشت که ناکارآمدی‌ها را به امید اصلاح، تحمل کنند؟!

کوتاه از دنیای سیاست

◆ علی مطهری، نماینده پیشین مجلس با بیان اینکه روی برجام خیلی تبلیغ بی‌جا شد و نباید این قدر مردم را امیدوار می کردند، گفت: در برجام معلوم نبود که چه اتفاقاتی خواهد افتاد و امید به اروپا هم غیر منطقی بود.

◆ کارشناس شبکه من‌وتو در گفت و گو با این شبکه گفت: کدام کشور در جهان حاضر شده برنامه دفاعی خود را کنار بگذارد که ایران چنین کند، این مسخره است که آمریکا ۹۰ میلیارد دلار به عربستان سلاح بفروشد بعد به ایران بگوید موشک نداشته باش!

◆ محمدعلی نمازی، عضو شورای مرکزی حزب کارگزاران با بیان اینکه گزینه اول این حزب برای انتخابات ریاست جمهوری محسن هاشمی رفسنجانی است، گفت: حزب به تصمیمات نهاد اجماع ساز اصلاح طلبان پایبند خواهد بود. نمازی درباره حمایت از اسحاق جهانگیری نیز گفت: جهانگیری تا کنون به‌طور جدی از ورود به عرصه انتخابات به‌عنوان کاندیدا صحبت نکرده است.

◆ امیر حاتمی، وزیر دفاع در پاسخ به پرسشی درباره مجازات عاملان ترور شهید فخری زاده گفت: جمهوری اسلامی به عنوان یک کشور دارای مدیریت راهبردی در زمان و مکان لازم این مجازات را انجام خواهد داد.

◆ آیت الله جوادی آملی در دیدار رئیس سازمان صداوسیما با انتقاد از حجم بالای تبلیغات در رسانه ملی، گفت: هر چند بودجه باید تأمین بشود، اما این رسانه نباید خیلی وقت روی این مسئله صرف کند که فلان غذا صرف بشود یا خیر و باید وزن علمی این رسانه افزوده بشود.

◆ غلامرضا مصباحی مقدم، سخنگوی جامعه روحانیت مبارز درباره مصادیق و نامزدها برای انتخابات ۱۴۰۰ گفت: هیچ‌گونه بحثی در مورد آقای لاریجانی در جامعه روحانیت مبارز صورت نگرفته است. اینکه جامعه روحانیت در پی روی کار آمدن آقای لاریجانی است یک القا از سوی دیگران است.

◆ علیرضا زاکانی، رئیس مرکز پژوهش‌های مجلس با اشاره به قانون راهبردی«لغو تحریم های ظالمانه» تأکید کرد: اگر آمریکا، آلمان، انگلیس و فرانسه نجنبند در اسفند ماه با پروتکل الحاقی به معاهده منع گسترش سلاح‌های هسته‌ای خداحافظی خواهیم کرد.

◆ مجید محتشمی، عضو جبهه اصلاح‌طلبان با اشاره به اینکه هنوز کاندیداتوری فردی قطعی نیست، از چند گزینه احتمالی ریاست‌جمهوری خبر داد و گفت: عارف و پزشکیان برای نامزدی در انتخابات ۱۴۰۰ تلاش می کنند.

◆ حبیب‌الله سیاری، معاون هماهنگ‌کننده ارتش گفت: رزمایش دریایی مشترک با کشور روسیه بیانگر اقتدار دریایی نیروهای مسلح ایران است که این رزمایش به منظور برقراری امنیت در شمال اقیانوس هند به‌زودی برگزار می‌شود.

تولید چهار رادیوداروی جدید در بخش پزشکی هسته‌ای بیمارستان رضوی مدیرعامل بیمارستان رضوی از تولید چهار رادیوداروی جدید برای نخستین بار در کشور در بخش پزشکی هسته‌ای بیمارستان فوق تخصصی رضوی خبر داد. دکتر محسن محور در گفت‌وگو با آستان‌نیوز ابراز کرد: با تولید این چهار محصول جدید در سال جاری، مجموع تعداد رادیوداروهای این بیمارستان برای تشخیص بیماری سرطان به هفت قلم رسید که از تنوع کم‌نظیری نسبت به سایر مراکز کشور برخوردار است.

عکس: عکس رضوی

گزارشی از اقدام‌های یکساله مدیریت امور مجاورین بنیاد کرامت رضوی در حاشیه شهر و روستاهای مشهد

مرهمی بر زخم‌های کرونایی

با شیوع بیماری کرونا چند ماه مانده به سال ۹۹، روند معمول برنامه‌ریزی‌های همه نهادها از جمله آستان قدس رضوی دستخوش تغییر و تحولات اساسی شد.

در مدت یک سال اخیر، مدیریت امور مجاورین بنیاد کرامت رضوی با تمام توان به یاری اقشار آسیب‌پذیر شتافت. هدف بیشتر اقدام‌ها و طرح‌های به اجرا درآمده، حمایت از اقشار بی‌بضاعت حاشیه شهر مشهد و روستاهای محروم بوده و تا رفع کامل بیماری، جریان همدلی و خدمت‌رسانی ادامه خواهد داشت. هادی غلامی، مدیر امور مجاورین بنیاد کرامت رضوی در گفت‌وگو با آستان‌نیوز به تشریح طرح‌ها و اقدام‌های یک سال اخیر این مجموعه پرداخت و گفت: برای مواجهه با بحران کرونا و حمایت از بخشی از خانواده‌های آسیب‌پذیر در یک سال اخیر، انواع طرح‌ها برنامه‌ریزی و به مرحله اجرا درآمد تا در حد مقدورات آستان قدس و کمک‌های مردمی و خیران، باری از دوش این اقشار برداشته شود.

توزیع ۲۲۰ هزار بسته معیشتی

وی تهیه و توزیع بسته‌های ارزاق را یکی از مهم‌ترین برنامه‌های عملیاتی آستان قدس رضوی در این مدت معرفی کرد و افزود: ۲۲۰ هزار بسته به ارزش تقریبی ۶۶۰ میلیارد ریال تهیه و توزیع شد. هر بسته متشکل از ۱۴ قلم کالا شامل ۱۰ کیلوگرم برنج ایرانی، سه لیتر روغن مایع، پنج کیلوگرم حبوبات، دو بسته ماکارونی، دو قوطی رب، یک کیلوگرم سویا، پنج عدد ماسک، پنج قطعه صابون و نیز بسته فرهنگی شامل کتاب پویانمایی و دعای هفتم صحیفه سجادیه در نظر گرفته شد. غلامی، یکی دیگر از تمهیدات این مجموعه برای رفع نیازهای اولیه خانواده‌های نیازمند را توزیع غذای گرم عنوان و ابراز کرد: در مدت یک سال اخیر، ۶۵۰ هزار وعده انواع غذای گرم متبرک طبخ و توزیع شده است. همچنین هزار و ۹۷ رأس گوسفند به ارزش ۲۳ میلیارد ریال به نیت عقیقه ذبح شد و بیش از ۲۰ تن گوشت گرم بین خانوارهای نیازمند و هیئت‌های مذهبی شناسایی شده توزیع شد.

به گفته وی، توزیع نان صلواتی با مشارکت تشکل‌های مردمی یکی دیگر از اقداهای حمایتگرانه مدیریت امور مجاورین است که از طریق برپایی نانوایی در روزهای یکشنبه، سه‌شنبه و پنجشنبه در مناطق حاشیه شهر مشهد و پخت ۸۰۰ هزار قرص به ارزش حدود یک میلیارد و ۳۰۰ میلیون ریال محقق شده است.

تسویه حساب بدهی محرومان در طرح «آقا حساب کردند»

«آقا حساب کردند» از جمله طرح‌های مبتکرانه برای جلب مشارکت عمومی به منظور کمک به اقشار آسیب‌دیده از کرونا بوده و در چندین مرحله و به اشکال مختلف، زمینه خدمت‌رسانی به گروه‌های هدف را مهیا کرد.

تسویه حساب دفتری خرده بدهکاران فروشگاه‌های مواد غذایی، پرداخت قبوض آب، برق و گاز ساکنان معسر، تسویه حساب بیماران بستری در بیمارستان‌ها و نیز تسویه‌حساب اجاره بهای معوق مستأجران بدهکار ساکن حاشیه شهر مشهد به مبلغ یک میلیارد و ۳۰۰ میلیون ریال در راستای همین طرح انجام شد. این مقام مسئول در آستان قدس به دو طرح اجرایی در حوزه حمایت از جوانان و خانواده اشاره کرد و گفت: تهیه و اهدای جهیزیه و اقلام کمک‌جهیزیه به ۴۹۵ زوج کم‌بضاعت و نیز اعطای ۲۵ میلیارد و ۴۵۰ میلیون ریال تسهیلات جهیزیه به ۵۰۹ زوج نیازمند در راستای کمک به تشکیل خانواده زوجین جوان مشهدی صورت گرفته است.

برپایی اردوهای سلامت در حاشیه شهر

آن گونه که غلامی گفته، کانون موضوعی سلامت در چارچوب کانون‌های خدمت رضوی استان با بهره‌مندی از خدمات ده‌ها تن از کادر فعال در حوزه‌های تخصصی پزشکی از طریق برگزاری اردوهای جهادی سلامت در مناطق و روستاهای محروم شهرستان مشهد، خدمات کاملاً رایگان تشخیصی، درمانی، دارویی و ارجاعی به بیماران بی‌بضاعت ارائه می‌دهد.

وی اضافه کرد: این فعالیت‌ها با رویکرد پایش سلامت، غربالگری بیماری‌های فشار خون و دیابت، شناسایی و معرفی افراد با بیماری خاص به شبکه بهداشت در قالب نظام ارجاع، برگزاری دوره‌های آموزشی بهداشتی با موضوعات دهان و دندان، مادر و نوزاد و... به صورت دوره‌ای و دست‌کم به صورت ماهانه و به ارزش تقریبی ۴ میلیارد و ۵۰۰ میلیون ریال در مدت یک سال اخیر انجام شده است. هزار و ۴۰۰ معاینه و ۸۳ ارجاع به بیمارستان و انجام جراحی، از نتایج عملکرد کانون سلامت رضوی است.

توزیع ۲ هزار و ۵۰۰ بسته بهداشتی

همچنین با هدف تأمین بهداشت عمومی، مدیریت مجاورین بنیاد کرامت رضوی نسبت به تهیه و توزیع مواد ضدعفونی در مناطق مرکز و حاشیه شهر مشهد اقدام کرد. برای این منظور ۲ هزار و ۵۰۰ بسته بهداشتی شامل هر بسته پنج عدد ماسک، نبات متبرک و ۲ هزار و ۸۰۰ دست گان بهداشتی توزیع شد.

یکی دیگر از وجوه خدمت‌رسانی به افراد کم‌برخوردار جامعه، اعطای تسهیلات برای مرتفع کردن گرفتاری نیازمندان به شمار می‌رود. مدیر امور مجاورین بنیاد کرامت رضوی در این خصوص اعلام کرد: ۹۹۱ نفر از این گروه‌ها، در مجموع ۴۹ میلیارد و ۵۵۰ میلیون ریال تسهیلات کارگشایی دریافت کردند. به علاوه به ۱۰۰ تن از اهالی کم‌بضاعت شهرستان کلات با هدف راه‌اندازی واحدهای پرورش دام سبک، تسهیلات اشتغال‌زایی به ارزش ۱۱۰ میلیارد ریال تعلق گرفته است.

سرزمین آفتاب

تأمین لوازم زندگی خانواده خرمشهری پس از آتش‌سوزی

خانواده‌ای که منزل مسکونی آن‌ها دچار حریق شده بود، با همت خادمیاران خرمشهری صاحب خانه اجاره‌ای به همراه لوازم منزل شدند.

به گزارش خبرنگار آستان‌نیوز از خوزستان، خانواده‌ای که در اثر آتش‌سوزی خانه و وسایل زندگی خود را از دست داده بودند با همت خادمیاران رضوی شهرستان خرمشهر، دوباره به زندگی برگشتند.

خادمیاران رضوی به همت خیران، منزلی را برای این خانواده اجاره و مبلغ ۲۰۰ میلیون ریال را به عنوان پیش‌پرداخت تقبل کردند و همچنین اجاره ماهانه آن را به عهده گرفتند. وسایل زندگی این خانواده از جمله یخچال، فرش، لباسشویی، اجاق گاز، کولر و... که در حادثه از بین رفته بود توسط خادمیاران تأمین شد.

بخشش یک جوان محکوم به اعدام در شهرستان گلوگاه

جوان محکوم به اعدام در گلوگاه با رضایت خانواده مقتول، بخشیده شد.

به گزارش خبرنگار آستان‌نیوز از مازندران، بامداد یکشنبه ۲۶ بهمن ۹۹ یک جوان محکوم به اعدام با وساطت خادمیاران شهرستان و با عنایت امام مهربانی، توسط اولیای دم از دار مجازات نجات یافت و بخشیده شد. گفتنی است قرار بود در بامداد یکشنبه ۲۶ بهمن حکم اعدام این متهم اجرا شود که با تلاش خیران، خادمیاران رضوی و به خصوص حضور و تلاش خادمان حرم مطهر امام رضا(ع)، اولیای دم در زمان اجرای حکم اعلام رضایت کردند و به این جوان زندگی دوباره بخشیدند.

گزارش خبری

به همت دانشگاه علوم اسلامی رضوی

نخستین هم‌اندیشی ملی «مطالعات زیارت» برگزار شد

به همت مرکز وقف، نذر و زیارت دانشگاه علوم اسلامی رضوی و با همکاری اندیشکده اربعین دانشگاه امام صادق(ع)، نخستین نشست هم‌اندیشی ملی «مطالعات زیارت» در حرم امام رضا(ع) برگزار شد. این نشست علمی با حضور محمدمهدی برادران، مدیر عالی حرم مطهر رضوی وحجت‌الاسلام‌والمسلمین عبدالرضا اصغری، رئیس مرکز تخصصی وقف، نذر و زیارت این دانشگاه و استادان برجسته‌ای از دانشگاه‌های امام صادق(ع) و امام حسین(ع) در سالن آمفی‌تئاتر دانشگاه علوم اسلامی رضوی برگزار شد.

زیارت بامعرفت، زیارت متعالی است

به گزارش آستان‌نیوز؛ حجت‌الاسلام والمسلمین سیدحسن وحدتی شبیری، رئیس دانشگاه علوم اسلامی رضوی در این نشست با محوریت «زیارت متعالی» به ایراد سخنرانی پرداخت. وی با اشاره به اینکه امام رضا(ع) در حدیثی می‌فرمایند: «انّ لِکُلِّ إمامٍ عَهدا فی عُنُقِ أولیائهِ و شِیعَتِهِ، و إنّ مِن تَمامِ الوَفاءِ بالعَهدِ و حُسنِ الأداءِ زیارَةَ قُبُورِهِم؛ هر امامی به گردن دوستان و شیعیان خود عهدی دارد که وفای کامل به این عهد و به جای آوردن نیکوی آن، زیارت قبور آنان است»، اظهار کرد: معنای زیارت، دلدادگی به شخص بزرگی است که محضر آن مشرف می‌شویم. رئیس دانشگاه علوم اسلامی رضوی با بیان اینکه برای عمل به عهد امام، باید خیرخواه امام بود و یکی از آن خیرخواهی‌ها زیارت امام معصوم است، گفت: پیاده‌روی اربعین نمونه‌ای از خیرخواهی است یعنی به محض گذاردن اولین قدم در پیاده‌روی اربعین، شما در حرم امام حسین(ع) در حال زیارت هستید.

ضرورت شبکه‌سازی میان دانشگاه‌های سراسر کشور با محوریت مطالعات زیارت

رئیس دانشگاه علوم اسلامی رضوی با تأکید بر اینکه پژوهشگران و محققان باید به نوعی با کار علمی و تحقیقاتی حقیقت حدیث «اَشْهَدُ اَنَّکَ تَشْهَدُ مَقامیَ وَ تَسْمَعُ کَلامِی وَ تَرُدُّ سَلامی» را در وجود زائران نهادینه کنند، بیان کرد: اکنون فصل مطالعات بین‌رشته‌ای و همه‌جانبه است، از همین رو پیشنهاد می‌کنم شبکه‌ای میان دانشگاه‌های سراسر کشور به خصوص دانشگاه رضوی، دانشگاه امام‌صادق(ع) و دانشگاه امام حسین(ع) با محور زیارت و اربعین حسینی شکل بگیرد تا ان‌شاءالله مبدأ آغاز همکاری و هم‌افزایی میان این مراکز علمی در حوزه زیارت باشد.

حجت‌الاسلام والمسلمین عبدالرضا اصغری، رئیس مرکز تخصصی وقف، نذر و زیارت دانشگاه علوم اسلامی رضوی در بخش پایانی این نشست به معرفی اهداف، سیاست‌ها، راهبردها، حوزه‌های فعالیت و کارگروه‌های فعال این مرکز تخصصی پرداخت و بر تولید محتوا در حوزه زیارت با محوریت اعتقادات، آداب، احکام و فقه و پیرایش زیارت از خرافات و انحرافات تأکید کرد.

همچنین در حاشیه این نشست تفاهم‌نامه همکاری بین اندیشکده راهبردی اربعین دانشگاه امام صادق(ع) و مرکز تخصصی وقف، نذر و زیارت دانشگاه علوم اسلامی رضوی به منظور ارتقای سطح تعاملات و همکاری‌های علمی با رویکرد آموزشی، پژوهشی، ترویجی و تبلیغی با بهره‌گیری بهینه از توانمندی، امکانات و ظرفیت‌های موجود برای تحقق اهداف مشترک منعقد شد.

((با مصرف درست آب ، به فکر آینده فرزندانمان هم باشیم)) .

«آگهی مناقصه عمومی» نوبت دوم

شرکت آب و فاضلاب استان خراسان رضوی در نظر دارد سه فقره مناقصه عمومی با موضوع برون سپاری فعالیتهای بهره برداری و نگهداری از تاسیسات آب شرب و خدمات مشترکین در شهرستانهای کلات ، داورزن و زاوه طبق جدول و به شرح ذیل از طریق سامانه تدارکات الکترونیکی دولت برگزار نماید. کلیه مراحل برگزاری فراخوان مناقصه عمومی، از طریق درگاه سامانه تدارکات الکترونیکی دولت (ستاد) به آدرس www.setadiran.ir انجام خواهد شد ولازم است مناقصه‌گران در صورت عدم عضویت قبلی، مراحل ثبت نام در سایت مذکور ودریافت‌گواهی امضای الکترونیکی را جهت شرکت در مناقصه محقق سازند. تاریخ انتشار فراخوان در سامانه ۱۳۹۹/۱۱/۲۳ می باشد. اطلاعات واسناد و دعوتنامه مناقصه عمومی موضوع فوق الذکر از طریق سامانه ستاد به مناقصه‌گران ارسال خواهد شد.

ردیف	موضوع مناقصه	شماره فراخوان	مبلغ برآورد کار	میزان تضمین شرکت در مناقصه
۱	برون سپاری فعالیتهای بهره برداری و نگهداری از تاسیسات آب شرب و خدمات مشترکین شهر ستان کلات	۲۰۲۰۹۹۰۰۱۴۴۶۰۰۰۱۶۴	۱۰/۵۲۵/۰۲۲/۷۷۰ ریال (ده میلیارد و پانصد و بیست و پنج میلیون و بیست و دو هزار و هفتصد و هفتاد ریال)	۴۰۶/۰۰۰/۰۰۰ ریال (چهارصد و شش میلیون ریال)
۲	برون سپاری فعالیتهای بهره برداری و نگهداری از تاسیسات آب شرب و خدمات مشترکین شهرستان زاوه	۲۰۲۰۹۹۰۰۱۴۴۶۰۰۰۱۶۳	۱۲/۲۵۳/۵۵۴/۰۷۷ ریال (دوازده میلیارد و دویست و پنجاه و سه میلیون و پانصد و پنجاه و چهار هزار و هفتاد و هفت ریال)	۳۳۵/۰۰۰/۰۰۰ ریال (سیصد و سی پنج میلیون ریال)
۳	برون سپاری فعالیتهای بهره برداری و نگهداری از تاسیسات آب شرب و خدمات مشترکین شهرستان داورزن	۲۰۲۰۹۹۰۰۱۴۴۶۰۰۰۱۶۵	۸/۱۵۸/۳۷۹/۴۵۱ ریال (هشت میلیارد و یکصد و پنجاه و هشت میلیون و سیصد و هفتاد و نه هزار و چهارصد و پنجاه و یک ریال)	۴۵۸/۰۰۰/۰۰۰ ریال (چهارصد و پنجاه و هشت میلیون ریال)

زمان دریافت اسناد مناقصه: الف - مهلت دریافت اسناد مناقصه: ۱۳۹۹/۱۲/۰۲ ج - مهلت تحویل پیشنهادها: ۱۳۹۹/۱۲/۱۲
هزینه چاپ آگهی به نسبت بر عهده برنده / برندگان مناقصه خواهد بود.

دفتر روابط عمومی و آموزش همگانی
شرکت آب و فاضلاب استان خراسان رضوی
سایت اینترنتی : www.abfakhorasan

۶۹۹۱۱۹۳۰

آگهی مناقصه عمومی یک مرحله ای با ارزیابی ساده (نوبت اول) - (مناقصه شماره ۹۹۰۷)

اداره کل امور عشایر خراسان رضوی در نظر دارد از طریق فراخوان نسبت به برگزاری مناقصه عمومی یک مرحله ای با ارزیابی ساده بابت طرح آبرسانی به محله های عشایری فتحعلی بیگ پایین و قشلاق جهانگیر فاز (۲) را از طریق سامانه تدارکات الکترونیکی دولت برگزار نماید.

کلیه مراحل برگزاری فراخوان مناقصه عمومی یک مرحله ای از طریق درگاه سامانه تدارکات الکترونیکی دولت (ستاد) به آدرس www.setadiran.ir انجام خواهد شد.

۱- مهلت دریافت اسناد مناقصه از تاریخ ۱۳۹۹/۱۱/۲۸ ساعت ۱۰:۰۰ لغایت تاریخ ۱۳۹۹/۱۲/۰۲ ساعت ۱۰:۰۰

۲- آخرین مهلت تکمیل و بارگزاری اسناد مناقصه از سوی مناقصه گران در سامانه ستاد و تحویل پاکت (الف) به دبیرخانه اداره کل ساعت ۱۲:۰۰ مورخ ۱۳۹۹/۱۲/۱۴ می باشد(تاریخ بازگشایی ساعت ۰۹:۰۰ صبح مورخه ۱۳۹۹/۱۲/۱۶ میباشد.)

۴- مبلغ برآورد اولیه ۴,۷۷۵,۴۳۶,۸۱۷ ریال فهرست بها پایه سال ۹۹ می باشد.

۵- تضمین شرکت در فرایند ارجاع کار می بایست بصورت ضمانت نامه بانکی و یا واریز نقد به حساب شماره ۳۱۰۱۰۰۰۰۴۰۶۰۰۳۹۰۰۷۶۵۵۷۳۸ شناسه واریز ۹۶۲۱۴۹۶۶۰۲۰۰۰۰۰۰۰۰۰۰۰۰۰۰۰۰۰۰ حساب تمرکز وجوه سپرده بانک مرکزی بنام اداره کل امور عشایر خراسان رضوی و یا سایر تضامین معاملات دولتی مندرج در اسناد مناقصه (تضامین مندرج در آیین نامه معاملات دولتی) به مبلغ ۲۳۹,۰۰۰,۰۰۰ ریال

۶- حداقل رتبه ۵ رشته آب از سازمان مدیریت و برنامه ریزی و گواهی صلاحیت ایمنی از سوی اداره کار ، تعاون و امور اجتماعی.

۷- مدت اجرا : ۳ ماه ۸- محل تأمین اعتبار (صندوق توسعه ملی بند هـ تبصره ۴) نقد

۹- مدت اعتبار پیشنهاد از سوی مناقصه گران ۳ ماه می باشد.

۱۰- اطلاعات تماس دستگاه مناقصه گذار ۱۳۸۵۹۵۰۱۶ درس خیابان آخوند خراسانی بین آخوند خراسانی ۲۶ و ۲۸ پلاک ۱۰۹۶

۶۹۹۱۱۹۴۷

آگهی مفقودی
برگ سبز نوع سواری سیستم ام .وی .ام تیپ X۳۳ نام مالک: محمود حسینی شماره موتور :MVM۴۸۴FAFA۰۱۲۷۸۴ شماره شاسی NATGBAXKVA۱۰۱۲۸۸۲ شماره پلاک :۳۶ایران ۵۳۳ب ۳۸ مدل ۹۱ مفقود گردیده واز درجه اعتبار ساقط می باشد
۶۹۹۱۱۹۳۱

آگهی مفقودی
برگ کمپانی خودرو پی کی مدل ۸۱ رنگ نوک مدادی متالیک شماره انتظامی ایران ۷۹ _ ۱۳۶ ب ۷۸ وبا شماره موتور M۱۱۱۰۲۲۹۰ و شماره شاسی PSW۶۸F۱۰۰۱۸۷۴ مفقود گردیده واز درجه اعتبار ساقط می باشد .
۶۹۹۱۱۸۷۹

آگهی مفقودی
برگ سبز سواری پراید جی.تی.ایکس.آی مدل۱۳۸۵ شماره پلاک ایران۷۴-۶۲۳ل۴۴ شماره موتور۱۷۲۵۹۳۶ شماره شاسی S۱۴۱۲۲۸۵۹۶۱۴۹۳ به نام مهدی قلعه نوی مفقود گردیده و ازدرجه اعتبار ساقط می باشد.
۶۹۹۱۱۹۴۹

آگهی مفقودی
سند کمپانی موتورسیکلت توس نو مدل ۱۳۹۵ به رنگ زرد به شماره موتور 0۱۲۵N۳N۰۱۶۸۴۵ و شماره شاسی N۳N***۱۲۵T۹۵۶۳۷۴۷ به شماره انتظامی ۷۹۴۴۴ ایران ۷۷۴ بنام مرتضی سوار رضوانی مفقود گردیده و فاقد اعتبار می‌باشد.
۶۹۹۱۱۹۷۰

آگهی مزایده فروش ۴ باب مغازه – نوبت اول

شهرداری بجنورد در نظر دارد ۴ باب مغازه به شرح مشخصات جدول ذیل را از طریق مزایده به فروش رساند لذا متقاضیان می توانند جهت دریافت و تحویل اسناد از اداره حقوقی و پیمان شهرداری مرکزی بصورت مهر و امضا شده طبق توضیحات اسناد مزایده و تحویل پاکتهای پیشنهادی خود به دبیرخانه شهرداری مرکزی تا تاریخ ۹۹/۱۲/۱۴ اقدام نمایند و یا جهت کسب اطلاعات با شماره تلفن: ۱۱۴-۳۲۲۲۲۱۱۰ تماس حاصل نمایند.

ردیف	متراژ (متر مربع)		کاربری	شماره مغازه	محل زمین	مبلغ پایه (ریال)	تضمین (ریال)
۱	همکف	۴۸/۶	تجاری	۴	بجنورد خیابان فردوسی، کوچه ایرج ،تقاطع جمهوری ۱۰	۱۴/۵۸۰/۰۰۰/۰۰۰	۷۳۰/۰۰۰/۰۰۰
	نیم طبقه	۲۶/۵	تجاری				
۲	همکف	۵۲/۸	تجاری	۱	بجنورد ، خیابان صفای شرقی ، نبش کوچه شهید صفای ۶	۲۹/۸۰۰/۰۰۰/۰۰۰	۱/۴۹۰/۰۰۰/۰۰۰
	بالکن	۲۳	تجاری				
	زیرزمین	۵۲/۸	انباری تجاری				
۳	همکف	۵۲/۸	تجاری	۲	بجنورد ، خیابان صفای شرقی ، نبش کوچه شهید صفای ۶	۲۹/۸۰۰/۰۰۰/۰۰۰	۱/۴۹۰/۰۰۰/۰۰۰
	بالکن	۲۳	تجاری				
	زیرزمین	۵۲/۸	انباری تجاری				
۴	همکف	۴۷/۷	تجاری	۳	بجنورد ، خیابان صفای شرقی ، نبش کوچه شهید صفای ۶ بصورت سه نبش	۳۱/۵۰۰/۰۰۰/۰۰۰	۱/۵۸۰/۰۰۰/۰۰۰
	بالکن	۱۷/۲	تجاری				
	زیرزمین	۴۷/۷	انباری تجاری				

شهرداری بجنورد

۶۹۹۱۱۹۷۴

نوبت دوم

آگهی ارزیابی کیفی

شرکت آب و فاضلاب استان خراسان شمالی در نظر دارد از محل منابع اعتبارات عمرانی (ریالی ، اوراق مشارکت ، اسناد خزانه) بر اساس قانون برگزاری معاملات دولتی پروژه خرید مشروحه ذیل را از طریق مناقصه عمومی یک مرحله ای با ارزیابی کیفی فشرده در سامانه تدارکات الکترونیکی دولت (WWW.SETADIRAN.IR) انجام و به عرضه کنندگان ذیصلاح واگذار نماید.

ردیف	نام و مشخصات کالا	تعداد/ مقدار
۱	خرید لوله پلی اتیلن در اقطار مختلف (PE۱۰۰-PE۸۰-pn ۱۰,۱۶ bar)	۳۳/۱۵۳ متر
۲	خرید انواع لوله فولادی درزدار و بدون درز با روکش گالوانیزه و اپوکسی بهداشتی	۱۲/۶۳۰ متر

سایر توضیحات تکمیلی و شرح کار در سامانه فوق الذکر اعلام شده است که لازم است مناقصه گران حداکثر ظرف ۳ روز پس از انتشار آگهی از طریق سامانه فوق الذکر اخذ و اقدام نمایند. ضمناً هزینه چاپ آگهی در دو نوبت به عهده برنده مناقصه می باشد.

روابط عمومی و آموزش همگانی
شرکت آب و فاضلاب استان خراسان شمالی

۹۹/۱۱۹۲۸/س

دانشگاه بین المللی امام رضا (ع)

در نظر دارد تامین نیروی شرکتی خود در سال ۱۴۰۰ را به یکی از شرکت های واجد شرایط واگذار نماید. از متقاضیان دعوت می شود جهت کسب اطلاعات بیشتر به سایت دانشگاه به آدرس زیر مراجعه نمایند.
www.imamreza.ac.ir

۶۹۹۱۱۸۷۶

قدس
روزنامه صبح ایران
www.qudsonline.ir
دوشنبه ۲۷ بهمن ۱۳۹۹ | ۳ رجب ۱۴۴۲ | ۱۵ فوریه ۲۰۲۱ | سال سی و چهارم | شماره ۹۴۶۷

«طنز مقدس؛ ادبیات انتقادی هنری قرآن کریم» منتشر شد سومین اثر از مجموعه مطالعات قرآنی با عنوان «طنز مقدس؛ ادبیات انتقادی هنری قرآن کریم» نوشته علی نجفی به همت انتشارات کتاب طه منتشر شد. طنز مقدس تلاش می‌کند جنبه‌ای از زبان قرآن و زبان و فرهنگی را که قرآن در آن به اوج رسیده بشناساند. کتاب حاضر با توجه به دو عنصر «زبان کنایی» و «فرهنگ مفاهمه» در شناخت درست قرآن کریم، کوشیده است تعابیر انتقادی این کتاب بزرگ را برجسته نماید.

گفت‌وگو با حجت‌الاسلام دکتر عبدالحسین خسروپناه درباره خدمات انقلاب اسلامی به علوم انسانی

انقلاب اسلامی پدیده گمنام علوم انسانی ایران

علیرضا خزاعی: پدیده انقلاب اسلامی آن‌قدر مهم و جذاب بود که برخی اندیشمندان نگاهشان را معطوف به خوانش رسانه‌ها در آن مقطع نکنند و درصدد نگاه کردن به این پدیده از فاصله‌ای نزدیک‌تر برآیند.

به تعبیری، اندیشمندان علوم انسانی ضمن جدی گرفتن این پدیده، برای درک بزرگ‌ترین انقلاب متأخر قرن حتی به ایران سفر می‌کنند که نمونه تاریخی و برجسته آن میشل فوکو است. طبیعی است این مشاهدات بر دیدگاه‌های این اشخاص و نظریاتشان نیز تأثیر گذاشته است. ما در گفت‌وگو با حجت‌الاسلام دکتر عبدالحسین خسروپناه، عضو هیئت علمی پژوهشگاه فرهنگ و اندیشه اسلامی تلاش کرده‌ایم درباره تحولاتی که انقلاب در عرصه علوم انسانی رقم زده گفت‌وگو کنیم که در ادامه می‌خوانید.

◆ در بحث علوم انسانی اسلامی آیا می‌توان قائل به ضمیمه کردن علوم انسانی مدرن بود؟

در مواجهه با هر مقوله‌ای به‌ویژه علم نباید نگاه افراطی و تفریطی داشت. هر نگاهی داشته باشیم چه در تأیید و چه در رد باید پشتوانه‌اش منطق و استدلال باشد. انقلاب اسلامی هم یک پدیده اجتماعی بسیار مهم بود که نه تنها بر ایران که بر دنیا تأثیر گذاشت؛ آنچنان که موقعیت آمریکا و شوروی سابق به‌عنوان یک ابرقدرت تغییر کرد. همچنین جمهوری اسلامی ایران تحول جدی در جهان اسلام رقم زد. مثلاً حرکت‌های اهل سنت را تبدیل به جنبش‌های جدی اجتماعی در دنیا کرد. به علاوه بسیاری از حرکت‌های آسیایی، آفریقایی و آمریکای لاتین متأثر از انقلاب اسلامی یک خط مشی دیگری پیدا کردند.

تمام این حوادث فکت‌هایی هستند که نیاز به توصیف و نظریه‌پردازی دارند. توصیف و نظریه‌پردازی درباره این سازوکارها و واقعیت‌های عینی اجتماعی و انسانی می‌شود نظریه علوم انسانی و بدین شکل می‌توان بسیاری از حوادث را با رویکرد نظریه‌پردازی ذیل پارادایم انقلاب اسلامی، تحلیل و تعریف کرد. بسیاری از غربی‌ها هم در خصوص انقلاب اسلامی این‌گونه عمل کردند. نخستین کسی که در مورد انقلاب اسلامی نظریه داد خانم نیکی کدی بود، بعد آقای فوکو و سپس هم خانم اسکاچ پل؛ یعنی خود غربی‌ها بیشتر از ما متوجه شدند انقلاب اسلامی ایران ابژه‌ای است که با بررسی‌های متعدد توسط سوژه‌ها می‌توان نظریه‌های متعددی ایجاد کرد.

دانشکده «علم‌محور» باید به «موضوع‌محور» بدل شود

برای حل مشکل ناظر بر این سخن که دانشگاه‌ها و دنبال آن علوم انسانی ما مسئله‌مند نیست باید چند نکته را در نظر داشته باشیم. نخست باید پارادایم‌های حاکم بر علوم انسانی را بشناسیم.

دوم راهبردهای پژوهشی و روش‌ها و تکنیک‌ها را بشناسیم.

سوم جسارت اندیشیدن و نقد نظریه‌های مبتنی بر پارادایم‌های رایج را پیدا کنیم. چهارم بر کشف پارادایم‌های جدید که من معتقد به پارادایم حکمی اجتهادی هستم بپردازیم. این پارادایم را برای تولید نظریه‌هایی که ناظر به نیازهای جامعه خود ما هستند مبنا قرار دهیم و پنجم از نظر ساختاری، دانشگاه‌های علوم انسانی اجتماعی علم‌محور تبدیل به دانشگاه‌های موضوع‌محور شوند. امروز دانشکده‌هایمان مربوط به فیزیک، زیست‌شناسی، اقتصاد، علوم اجتماعی و علوم سیاسی است که علم محورند. اگر دانشکده‌ها موضوع‌محور باشند تمام رشته‌ها ذیل آن موضوع کار کرده و مسائل موضوع مدنظر را حل می‌کنند و رساله‌ها، پایان نامه‌ها و کتاب‌ها به این سمت می‌روند. ساختار آیین‌نامه ارتقا نیز باید تغییر کند، الان همواره تأکید بر این است که پژوهشگر چند مقاله انگلیسی یا چند ISI دارد. در مقابل، یک آیتم در آیین‌نامه «ارتقا» نیست که مثلاً چند مسئله و نیاز کشور را حل کردی. یعنی هم نیاز به اصلاحات پارادایمی و روش‌شناختی داریم هم اصلاحات ساختاری لازم است.

◆ انقلاب اسلامی چه ظرفیت‌هایی را در ارتقای سطح علوم انسانی اسلامی فعال کرد؟

پس از پیروزی انقلاب اسلامی دغدغه علوم انسانی اسلامی سبب شد انقلاب فرهنگی شکل بگیرد و ستاد انقلاب فرهنگی گروه‌هایی از استادان حوزه و دانشگاه با محوریت آیت‌الله مصباح تشکیل داد. ایشان جزو مؤسسان علوم انسانی اسلامی است که پس از مؤسسه «در راه حق» با تأسیس بنیاد باقرالعلوم و سپس مؤسسه آموزشی و پژوهشی امام خمینی توانست تحولی در علوم انسانی اسلامی ایجاد کند. فقط انتشارات «سمت» حدود ۳ هزار جلد کتاب در حوزه علوم انسانی منتشر کرده که بخش قابل توجهی مربوط به علوم انسانی اسلامی است، این علوم توسط نظریه‌پردازهایی تولید شدند که در این مراکز تربیت شده بودند. هیئت حمایت از کرسی‌های مناظره نقد و نظریه هم تنها در این هشت سال اخیر حدود ۳هزار و۵۰۰ کرسی علمی ترویجی و صدها کرسی نظریه‌پردازی برگزار کرد که البته ما حدود ۵۰ نظریه ثبت شده داریم؛ این‌ها تحولاتی است که به برکت انقلاب اسلامی شکل گرفت.

◆ چرا علوم انسانی در ایران، انقلاب اسلامی و حوادث و تجارب آن نظیر جهاد سازندگی، نهضت سوادآموزی، سپاه پاسداران و بسیج مردمی و... را جدی نگرفت تا از این طریق نظریه‌های مبتنی بر تجربه و بوم ما تولید کنند؟

حرکت‌های جهادی که در انقلاب اسلامی ایجاد شد، مانند جهاد سازندگی، نهضت سوادآموزی، سپاه پاسداران و بسیج و همین الان نظیر حرکت‌های جهادی که به مناطق محروم می‌روند یا کمک به بیماران کرونایی می‌کنند اصلاً این پدیده‌ای که در ایران رخ داد در هیچ کجای دنیا دیده نمی‌شود. وضعیت اروپا و آمریکا را دیدید که ریختند در فروشگاه‌ها چه کردند، در صورتی که طبق تأکید رهبری مبنی بر رزمایش همدلی، کمک‌های سپاه و بسیج ۳ میلیون بسته، ستاد فرمان اجرایی امام ۱/۵ میلیون بسته و بنیاد مستضعفان ۷۵۰ هزار بسته مواد غذایی را در میان نیازمندان توزیع کردند. این در حالی است که فقط مردم و حرکت‌های جهادی مردمی ۲۵ میلیون بسته که به لحاظ محتوایی کمتر از بسته‌های پیش گفته نبود توزیع کردند. هنگام کرونا صدها نفر گوشی و تبلت برای محرومان خریدند تا دانش‌آموزان بتوانند بحث‌های آموزشی را طی کنند و عقب نمانند. این اتفاق‌ها باید با روش‌های تحقیقی مطالعه و بررسی و تبدیل به نظریه شوند، در قالب نظریه تعمیم پیدا کنند و به دنیا عرضه شوند. متأسفانه این کار صورت نمی‌گیرد چون عملاً آنچه به‌عنوان علوم انسانی در دانشگاه تدریس می‌شود همان نظریات دیگران است و حاضر نیستند در بررسی این حوادث و پدیده‌های مبارک و حتی پدیده‌هایی که ناهنجاری‌اند به کشف نظریه جدید بپردازند. تا زمانی که اساتید علوم انسانی جسارت اندیشیدن و نقد نظریات و قدرت نظریه‌پردازی پیدا نکنند نمی‌توانند تأثیرگذار باشند.

◆ از خدمت انقلاب اسلامی به علوم انسانی گفتیم، از فرصت‌هایی نیز که به‌طورمتقابل این علوم پیش پای انقلاب می‌گذارد هم اگر نکته‌ای دارید بفرمایید.

علوم اجتماعی موجود هیچ فرصتی برای انقلاب اسلامی ایجاد نمی‌کند و بیشتر تهدید برای انقلاب است تا فرصت؛ چون مبتنی بر پارادایم‌های خاصی است، از جای دیگری آمده و ناظر به نیازهای جامعه نیست و جامه را با صدها چالش روبه‌رو می‌کند. مثلاً در بحث جمعیت، نظریه‌ای درباره جمعیت داده شده و ممکن است در خاستگاهی که تکوین یافته جواب هم بدهد، اما اگر عیناً همان نظریه در پژوهشگاه جمعیت ما با همان مبنا پیش رود چه مصیبتی برای جامعه به‌وجود می‌آورد. بنابراین باید تحولی در علوم انسانی و اجتماعی ناظر به نیازهای انقلاب اسلامی ایجاد شود. حتی پروپوزال‌هایی که دانشجو برای پایان‌نامه پر می‌کند باید تغییر کند و ناظر بر پارادایم حکمی اجتهادی طراحی شود. من نمی‌گویم بقیه پارادایم‌ها نباید بررسی شوند قطعاً باید مورد بررسی قرار گیرند. این پارادایم حکمی اجتهادی را که پیشنهاد دادم دقیقاً با استفاده از ظرفیت‌های مثبتی است که از پارادایم‌های غربی بوده و از آن‌ها استفاده کردیم و بهره بردیم، چرا که نمی‌شود از صفر شروع کنیم. از این علوم هم می‌توان استفاده کرد چرا که من معتقد به تولید هستم. در تولید، حتماً باید ظرفیت‌های گذشته را استفاده کنیم، تولید معرفت و کشف معرفت‌های جدید به نوعی تکامل ظرفیت‌های پیشین است. وقتی مباحثمان را روشمند و مدلل ارائه کنیم حتماً دانشگاه‌های دنیا می‌پذیرند و استقبال می‌کنند. همان‌طور که عرض کردم تولید نظریه، تکامل نظریات گذشته است؛ روی نظریات بومی ما کار می‌کنند و به آن‌ها تکامل می‌بخشند.

برش

نخستین کسی که در مورد انقلاب اسلامی نظریه داد خانم نیکی کدی بود، بعد آقای فوکو و خانم اسکاچ پل؛ یعنی خود غربی‌ها بیشتر از ما متوجه شدند انقلاب اسلامی ایران ابژه‌ای است که با بررسی‌های متعدد توسط سوژه‌ها می‌توان نظریه‌های متعددی ایجاد کرد

دیدگاه

نعمت‌الله فاضلی در «چراغ مطالعه» مطرح کرد

در بحران کرونا دانشگاهی‌های ایران در علوم انسانی و اجتماعی بسیار عالی عمل کردند

رئیس پژوهشکده مطالعات اجتماعی پژوهشگاه علوم انسانی و مطالعات فرهنگی واکنش دانشگاهی‌های ایران دربرابر بحران کرونا را در قیاس با تمامی بحران‌های ۱۰۰ سال اخیر در ایران عالی ارزیابی کرد.

به گزارش خبرگزاری مهر، نعمت الله فاضلی نویسنده کتاب «فرهنگ و فاجعه: جستارهای انسان‌شناختی درباره مصیبت‌های جمعی در ایران» در برنامه تلویزیونی «چراغ مطالعه» که به میزبانی و اجرای کوروش علیانی برگزار شد، گفت: در بحران کرونا دانشگاهی‌های ایران در رشته‌های علوم انسانی و اجتماعی بسیار عالی عمل کردند. ما هیچ بحرانی در ۱۰۰ سال و به‌ویژه در ۴۰ سال اخیر نداریم که به‌اندازه بحران کرونا، دانشگاهی‌های علوم انسانی و علوم اجتماعی ایران به میدان آمده باشند، اندیشیده باشند و با جامعه سخن گفته باشند. به همین خاطر چندین مجموعه کتاب و مقالات زیادی منتشر شد، در شبکه‌های اجتماعی فعالان زیادی آمدند و طبیعتاً اینجا گفت‌وگوهایی شکل گرفت. همان موقع که این‌ها را می‌نوشتم، بعضی‌ها منتقد بودند و روایت‌های انتقادی در مورد بعضی از این‌ها نوشتند؛ در واقع سعی کردم آن‌ها را هم ببینم. مثلاً همین مقاله‌ای که در مورد رویکردهای فکری به کرونا در این کتاب هست، سه رویکرد را از هم جدا و سعی کردم بدیل‌ها را بگویم از اینکه کرونا یک موقعیت است که اندیشمندان یا گروه‌های اجتماعی دارند به شیوه‌های کاملاً متفاوتی این را فهم می‌کنند.

نه قائل به این هستم که تمدن جدیدی خواهد آمد و نه اینکه اتفاق مهمی نیفتاده است

سنت‌گرایان چطور می‌فهمند و افراد نوگرا چطور؛ رویکرد خودم را رویکرد بازاندیشی گذاشتم؛ یعنی نه مثل سنت‌گرایان قائل به این هستم که کرونا پایان یک تمدن است و حالا یک تمدن جدیدی می‌خواهد به وجود آید و نه مثل نوگرایان معتقدم اتفاق خیلی مهمی نیفتاده است فقط یک بیماری و فاجعه طبیعی است، همیشه پیش می‌آمده، حالا هم پیش آمده و تمام می‌شود و هیچ اتفاقی نمی‌افتد. رویکرد سوم که رویکرد بازاندیشی است می‌گوید ما در این موقعیت شروع به نقد کردن می‌نماییم، نقد اصول، پیش‌فرض‌های خودمان، نقد فناوری، نقد علم، نقد نظام‌های حکمرانی، نقد خود شهروندان و این بازاندیشی و نقد، قطعاً به پایان این تمدن منتهی نمی‌شود اما به این هم نمی‌انجامد که آنچه هست راه خودش را ادامه خواهد داد. این روایت من است که در کتاب «کرونا و فرهنگ» آن را بسط دادم، اینجا هم همین بوده است؛ یعنی رویکرد من نه رویکرد سنت‌گرایان است که فکر می‌کنند معجزه‌ای رخ داده و مدرنیته به پایان می‌رسد؛ نه رویکرد نوگرایانی است که معتقدند هیچ اتفاق مهمی نیفتاده است، همیشه از این‌ها بوده، کرونا به زودی تمام می‌شود و دوباره به همان مسیر گذشته خواهیم رفت.

هنگام فاجعه، معمار جامعه، اهالی علوم انسانی و اجتماعی هستند

من رویکرد رفلکسیویتی داشتم که معتقدم مثل همین برنامه‌ای که الآن من و شما با هم داریم، من ده‌ها برنامه دیگر هم شرکت کردم یا همکاران ما انبوه این گفت‌وگوها را ایجاد کردند یا مردم عادی دارند دائم در مورد خود فکر می‌کنند. طبیعتاً وقتی جامعه شروع به تأمل کند، این ساختارها نمی‌توانند همان‌طوری که هستند بمانند. همان گونه که نمی‌تواند کن فیکون شود؛ یعنی به جای دانشگاه‌ها، به جای علوم اجتماعی و علوم انسانی موجود یک علم دیگری پیدا شود؛ خیر، علم دیگری پیدا نخواهد شد. اتفاقی که می‌افتد این است که بله، اهمیت علوم اجتماعی بیشتر می‌شود. همین الآن این اتفاق افتاده است. اهمیت علوم انسانی بیشتر می‌شود. کسانی که تا کنون علوم انسانی و اجتماعی را تحقیر می‌کردند قطعاً بازاندیشی خواهند کرد، متوجه خواهند شد در موقع فاجعه کسی که معمار جامعه است، کسی که می‌تواند به جامعه کمک کند همین‌هایی هستند که ما تا کنون آن‌ها را تحقیر می‌کردیم. جامعه این را می‌فهمد و دانشگاهیان خودشان هم این را متوجه می‌شوند که جایگاهشان دارد تحقیر می‌شود و خیلی چیزهای دیگر.

کرونا به ما نشان داد بیماری یک امر اجتماعی است

یکی از دغدغه‌های من در زمان کرونا این بود که بتوانم به جامعه کمک کنم اهمیت و ضرورت نیازش به تاریخ، فلسفه، ادبیات، جامعه‌شناسی، اقتصاد، علوم سیاسی، انسان‌شناسی و مطالعات فرهنگی را متوجه شود. دوم اینکه کرونا به ما نشان داد بیماری یک امر اجتماعی است بحث قرنطینه، فاصله‌گذاری فیزیکی و رعایت فاصله‌های شخصی، بحث خود اینکه چطور گروه‌ها و افراد، واکنش‌های متفاوتی به پدیده واحد نشان می‌دهند.

آگهی مناقصه

شرکت قند تربت حیدریه در نظر دارد از طریق برگزاری مناقصه عمومی ، انواع نهاده های کشاورزی خود را خریداری نماید.
کلیه متقاضیان محترم میتوانند از روز دوشنبه مورخ ۱۳۹۹/۱۱/۲۷ با مراجعه به امور بازرگانی شرکت یا از طریق سایت اینترنتی www.torbatsugar.com متعلق به این شرکت فرمهای مربوطه را دریافت و پیشنهادات کتبی خود را در پاکت دربسته تا پایان وقت اداری روز پنج شنبه مورخ ۱۳۹۹/۱۱/۳۰ به دبیرخانه اداری شرکت تحویل نمایند. همچنین جهت اطلاعات بیشتر به سایت شرکت مراجعه فرمائید.
۶۹۹۱۱۹۷۳

آگهی مناقصه
شهرداری اسدآباد

شهرداری اسد آباد در نظر دارد تامین نیروی مورد نیاز در قسمت های رفت و روب و فضای سبز را به پیمانکاران واجد شرایط واگذار نماید لذا متقاضیان در صورت تمایل تا پایان وقت اداری ۱۳۹۹/۱۲/۶ مهلت دارند که نسبت به تحویل ، تکمیل و ارائه پیشنهادات خود اقدام نمایند
شهرداری اسد آباد
۶۹۹۱۱۹۷۱

آگهی مزایده اقلام ضایعاتی
خمیرمایه رضوی Razavi Yeast CO
شرکت خمیرمایه رضوی در نظر دارد انواع اقلام ضایعاتی و مستعمل شامل:
۱-آهن ، استیل ، آلومینیوم ، پلاستیک ،کارتن و پالت چوبی ضایعاتی
۲-اقلام برقی ، مکانیکی ، اتصالات و ملزومات اداری مستعمل
۳-بشکه های پلاستیکی و فلزی ۲۰۰ لیتری و تانکر ۱۰۰۰۰ لیتری
۴-الکتروموتور،بلوور ، فیلتر خلاء چکی وگیربکس فیلتر خلاء
را از طریق مزایده عمومی به فروش برساند . متقاضیان می توانند جهت بازدید، دریافت اسناد مزایده وکسب اطلاعات بیشتر از ساعت ۷الی ۱۴ مورخ ۹۹/۱۱/۲۷لغایت ۹۹/۱۲/۴ به آدرس ۴چناران ،کیلومتر ۶۷ جاده مشهد - قوچان شرکت خمیرمایه رضوی حضور یابند.
شرکت خمیر مایه رضوی
۶۹۹۱۱۹۷۷/س

فراخوان مناقصه عمومی یک مرحله ای اداره کل راه و شهرسازی خراسان جنوبی(نوبت اول)
جمهوری اسلامی ایران وزارت راه و شهرسازی

اداره کل راه و شهرسازی خراسان جنوبی در نظر دارد مناقصه عمومی ذیل را از طریق سامانه تدارکات الکترونیکی دولت برگزار نماید. کلیه مراحل برگزاری مناقصه از دریافت اسناد مناقصه تا ارائه پیشنهاد مناقصه گران و بازگشایی پاکت ها از طریق درگاه سامانه تدارکات الکترونیکی دولت (ستاد) به آدرس www.setadiran.ir انجام خواهد شد و لازم است مناقصه گران در صورت عدم عضویت قبلی مراحل ثبت نام در سامانه مذکور و دریافت گواهی امضای الکترونیکی را جهت شرکت در مناقصه محقق سازند.
آدرس و اطلاعات تماس دفتر خدمات استان جهت راهنمایی و ثبت نام مناقصه گران محترم :خیابان شهید مطهری– سازمان صنعت و معدن و تجارت طبقه همکف اتاق ۱۱۱ تلفن:۰۵۶۳۲۲۲۱۲۲۰

ردیف	شماره مناقصه	شرح مناقصه	مبلغ براورد(ریال)	مدت زمان اجرا	فهرست بها	مبلغ تضمین(ریال)	مهلت زمانی دریافت اسناد از سامانه	آخرین مهلت ارائه پاکت ارزیابی و پیشنهاد قیمت و بارگذاری اسناد در سامانه	تاریخ و زمان برگزاری جلسه کمیسیون مناقصه
۱	۹۹/۱۹	عملیات خاکی،آسفالت و ابنیه فنی باند دوم محور سه راهی راهداران-بیرجند-(قطعه اول) کیلومتر ۰+۰۰۰ الی ۱۰+۵۳۶ هم زمان با ارزیابی کیفی	۱۶۸/۰۰۰/۰۰۰/۰۰۰	۲۰ماه	تجمیع شده راه، باند فرودگاه و زیرسازی راه آهن سال ۱۳۹۹	۶/۰۶۰/۰۰۰/۰۰۰	ساعت۱۲ روز دو شنبه مورخ۹۹/۱۱/۲۷ الی ساعت ۱۳ روز پنج شنبه مورخ ۹۹/۱۱/۳۰	ساعت ۱۴ روز شنبه مورخ ۹۹/۱۲/۱۶	ساعت ۹صبح روز یك شنبه مورخ ۹۹/۱۲/۱۷

اداره ارتباطات و اطلاع رسانی – اداره کل راه و شهرسازی خراسان جنوبی
۶۹۹۱۱۹۶۷/س

آگهی مفقودی
اینجانب حمید شاه حسینی مالک خودرو پژو پارس به شماره شهربانی۴۳ط۷۵۶ایران ۴۷ شماره بدنه ۰۰۱۹۳۱۰۴۳۵ و شماره موتور۱۲۴۸۴۰۵۶۶۷۴ به علت فقدان اسناد فروش تقاضای رونوشت المثنی اسناد مذکور را نموده است،لذا چنانچه هرکس ادعایی در مورد خودروی مذکور دارد ظرف مدت ۱۰ روز به دفترحقوقی سازمان فروش شرکت ایران خودرو واقع در پیکان شهر ساختمان سمند مراجعه نماید.بدیهی است پس ازانقضای مهلت مزبور طبق ضوابط مقرر اقدام خواهد شد.
۶۹۹۱۱۹۷۵

آگهی فقدان مدرک تحصیلی
مدرک فارغ‌التحصیلی اینجانب علیرضا عطایی خوشرو فرزند محمدباقر صادره از مشهد در مقطع کارشناسی ناپیوسته رشته مهندسی تکنولوژی عمران صادره از واحد دانشگاهی مشهد به شماره ۷۲۴۲۳ مفقود گردیده است و فاقد اعتبار می‌باشد.
از یابنده تقاضا می‌شود اصل مدرک را به دانشگاه آزاد اسلامی مشهد به نشانی: مشهد بلوار امامیه، امامیه۴۲ سازمان مرکزی دانشگاه آزاد اسلامی مشهد اداره امور فارغ التحصیلان ارسال نمایید.
۶۹۹۱۱۹۶۰

امام هادی(ع) توانست پیام امامت را به سرتاسر دنیای اسلام برساند رهبر معظم انقلاب اسلامی با بیان اینکه زندگی امام هادی(ع) یک زندگی سراسر مقاومت و مبارزه است، می‌فرمایند: «در شهر سامرا عده‌ای از بزرگان شیعه جمع شدند و حضرت هادی(ع) توانست آن‌ها را اداره کند و به وسیله آن‌ها پیام امامت را به سرتاسر دنیای اسلام برساند. این شبکه‌های شیعه در قم، خراسان، ری، مدینه، یمن و در مناطق دوردست را همین عده توانستند رواج بدهند و تعداد افراد مؤمن به این مکتب را زیادتر کنند».

امام هادی(ع) چگونه توانست از میان حصارها، به رتق و فتق امور شیعیان بپردازد؟

هدایت جامعه شیعه از طریق ارتباط غیر مستقیم نظام‌مند

دکتر محمد باغستانی کوزه‌گر، عضو هیئت علمی پژوهشکده اسلام تمدنی: یکی از دوره‌های پرخفقان تاریخ تشیع، زمانه امام هادی(ع) بود با این حال تشیع در آن دوره توانسته بود سازماندهی خود را برای عصر غیبت تثبیت کند. این کار توسط نهاد وکالت و نمایندگان امام(ع) در شهرهای مختلف صورت گرفته بود؛ کاری که از دوران امام صادق(ع) شروع شده بود. امام هادی(ع) با شبکه گسترده وکالت به رتق و فتق امور شیعیان از نظر اعتقادی، مالی و... پرداخته و ارتباط شیعیان با امام(ع) برقرار بود.

با اینکه امام هادی(ع) در هشت سالگی به امامت رسید اما چون جامعه شیعه تجربه‌ای مانند امامت امام جواد(ع) را پشت سر گذاشته بود و علم امام و... شیعیان را قانع کرده بود که ایشان امام برحق هستند، در منابع تاریخی نداریم که برای سن امام هادی(ع) اختلافاتی ایجاد شده باشد بنابراین دوره امامت امام هادی(ع) دوره ثبات برای جامعه شیعه است. نمایندگان ائمه(ع) هم کار خود را بلد بودند به طور مثال در ایران عبدالعظیم حسنی معتمد و مورد اعتماد امام هادی(ع) بود و امام(ع) او را مرجع شیعیان در ایران قرار داد و بسیاری موارد را به ایشان ارجاع می‌داد. برای امام هادی(ع) حصن و حصار به وجود آورده بودند اما ایشان از طریق ارتباط غیرمستقیم نظام‌مند، جامعه شیعه را به راحتی هدایت می‌کرد.

در دوره حکومت امویان، حضور گسترده شیعیان در حرکت‌های سیاسی ضداموی کوفه موجب تبعید گسترده آنان به ایران شد که از آن جمله می‌توان به کوچ کردن اشعریان به قم در زمان حجاج به دلیل پیوستن به قیام ضداموی عبدالرحمان بن اشعث اشاره کرد. طبیعی بود که ارتباط آن‌ها با امام زمانشان، امام صادق(ع) و حتی امامان پیش از ایشان نمی‌توانست مانند شیعیان مدینه برقرار باشد. گسترش مکتب اهل بیت(ع)، گستردگی سرزمین‌های اسلامی، پراکندگی جمعیت شیعه، دشواری رفت و آمد و مواصلات و همین طور نیاز مبرم شیعیان به راهنمایان مورد اعتماد برای رفع شبهه‌ها و نیازهای عقیدتی و فقهی سبب شد نمایندگانی به وجود آمده و سازماندهی شوند.

شبکه وکالت، مسیر ارتباط امام هادی(ع) با شیعیان

این نمایندگان وجوه شرعی مانند خمس، زکات، نذر و یا هدایای شیعیان را تحویل گرفته و به امامان شیعه(ع) تحویل می‌دادند تا در موردی که خود صلاح می‌دانستند مانند رفع نیازهای نیازمندان و... استفاده کنند. آن‌ها نقشی ارتباطی بین مناطق شیعه‌نشین و مراکز استقرار ائمه(ع) داشتند و به وسیله نامه، ملاقات حضوری، پیک و قاصد و... ارتباط برقرار می‌کردند. وکلا نقش علمی و ارشادی نیز داشتند و شیعیان را در جریان انتقال امامت به امام بعدی راهنمایی می‌کردند. نقش سیاسی و مبارزاتی ضد حاکمیت عباسی از طریق فعالیت‌های مخفیانه نیز از اقدام‌های اثرگذار دیگر وکلا بود که به انسجام و تقویت شیعیان و امامان آن‌ها می‌انجامید. آن‌ها کارکرد مهم دیگری مانند نقش‌های مبارزاتی، اجتماعی و... نیز داشتند. گسترش فرهنگی در گرایش‌های اعتقادی و بحث‌های علمی که از برخورد میان مکتب‌های کلامی و تحولات فرهنگی مختلف ناشی شده بود، سبب شد تا دوران امامت امام علی النقی(ع) از ویژگی‌های خاصی برخوردار باشد. در این دوران، مکتب‌های عقیدتی گوناگونی مانند معتزله و اشاعره گسترش یافته و پراکندگی آرای فراوانی در سطح فرهنگی جامعه پدید آمده بود. مباحث کلانی مانند جبر و تفویض، ممکن یا ناممکن بودن رؤیت خداوند، تجسیم و مباحثی از این قبیل، افکار عمومی جامعه را دستخوش تاخت و تازهای فکری کرده بود. سرچشمه این تحولات فکری مربوط به دولت عباسی و توجه به مسائل علمی و فرهنگی و هجوم فلسفه و کلام دیگر ملل به سوی جامعه مسلمانان یا همان نهضت ترجمه بود.

برش

امام هادی(ع) گویا برای حال امروز ما سخن گفته و تذکر داده که همه با شتاب از این دنیا عبور کرده و به دنیایی می‌رویم که فقط اعمال ما معیار قرار خواهد گرفت

امام هادی(ع) و نگاه مردم به دنیا و آخرت

در چنین فضایی اندیشه‌های مختلفی جهان اسلام را فراگرفته و گفت‌وگوهای فراوانی بالا گرفته بود. بیشتر مناظرات امام هادی(ع) در مورد موضوعات کلامی بود و روایت‌های متعددی از آن حضرت در این زمینه نقل شده است که مبانی اعتقادی شیعه را به روشنی ثابت می‌کند. غلات از گروه‌هایی بودند که افکار و عقاید منحط و بی‌اساسی داشته و خود را شیعه می‌دانستند. آنان درباره امام غلو می‌کردند و حتی برای او مقام الوهیت قائل می‌شدند. امام هادی(ع) از این گروه اظهار تبری کرده و با آنان مبارزه می‌کرد.

یکی از صفات نیک و نکات رفتاری مشترک در میان ائمه(ع) کوشش آن‌ها برای توجه دادن مردم به آخرت است. آن‌ها توجه ویژه‌ای داشتند که به مردم آگاهی دهند دنیا محل گذر و زندگی دنیوی موقتی بوده و خلقت ما برای جهان دیگری است. امام هادی(ع) نیز در این مورد حدیثی دارد که بیان می‌کند: «مردم در دنیا با اموال سر و کار دارند و در آخرت با اعمال». ثروت مادی در دنیا، وسیله رسیدن به مقصودهای مختلف است و هر که ثروتمندتر باشد، به خواسته‌هایش بهتر و بیشتر می‌رسد. به همین دلیل مردم بر این اساس برای افراد، جایگاه و موقعیت قرار می‌دهند، اما حساب آخرت با دنیا فرق دارد. در روز قیامت ارزش‌گذار انسان‌ها و داور و حاکم پروردگار و معیار و میزان نیز عمل افراد است. اما می‌بینیم که زیاده طلبی‌های مکرر و حرصی که در جامعه و در بین تمام طبقات اجتماعی دیده می‌شود و گویا مسابقه‌ای برای رسیدن به ثروت بیشتر وجود دارد، آفت جامعه امروز ما شده است. بدیهی است در چنین فضایی کمتر فردی به فکر آخرت است و دغدغه آن را دارد. دنیاطلبی آغاز ورود شیطان به قلب انسان است. امام هادی(ع) گویا برای حال امروز ما سخن گفته و تذکر داده که همه با شتاب از اینجا عبور کرده و به دنیایی می‌رویم که فقط اعمال ما معیار قرار خواهد گرفت. همچنان که خداوند در آیه ۸۸ سوره شعرا فرموده است: در روز قیامت مال و فرزندان هیچ به حال انسان سود نبخشند، مگر کسانی که قلبی سالم و سرشار از ایمان و خالی از حرص، آز و کینه داشته باشند.

یادداشت

annotation@qudsonline.ir
حجت‌الاسلام دکتر محمد عابدی، عضو هیئت علمی پژوهشگاه فرهنگ و اندیشه اسلامی

بنیادهای سیاسی «زیارت جامعه کبیره»

یکی از مهم‌ترین آثاری که از امام هادی(ع) در دست داریم، زیارت جامعه کبیره حضرت است. زیارت‌نامه‌ای برای شناختن امام، شخصیت او و آگاهی از اینکه باید چه ویژگی‌هایی داشته باشد. زیارت‌نامه‌ای که موضوع اصلی آن زیارت ائمه(ع) است یعنی تمام ائمه(ع) را می‌توان با آن زیارت کرد و به امام و امامت و رابطه امام و امت می‌پردازد.

باید شخصیتی که از امام(ع) در این زیارت‌نامه ارائه می‌شود را بشناسیم. نکته بسیار مهم این است که امامت پدیده‌ای تاریخی نیست، بلکه بخشی از جریان زندگی است. امامت، مدیریت جریان زندگی اعم از بعد سیاسی، اجتماعی، فرهنگی و اقتصادی است. بنابراین باید محتوای این زیارت‌نامه را در زندگی سیاسی، اجتماعی و مدیریت حیات خود مورد توجه قرار دهیم. عناوین این زیارت‌نامه نشان می‌دهد که امامت برای دیروز نیست تا امروز برای آن یادبود و مناسبت بگیریم. امامت مسئله امروز ماست پس محتوای این زیارت‌نامه باید در زندگی سیاسی و اجتماعی ما جاری و ساری شود.

نکته مهم در این راه وظیفه نخبگان سیاسی است که این زیارت‌نامه و مفاهیمی در مورد شخصیت امام، نسبت امام با جامعه، فلسفه سیاسی امامت و... را برای مردم ترجمه کنند و این زیارت‌نامه را به زبان سیاست روز و در واقع به ادبیات نوین سیاسی تبدیل کنند. آنچه موجب شده نتوانیم از این زیارت استفاده جامع داشته باشیم و جز اینکه آن را در سلوک فردی بخوانیم و در صحنه زندگی ما وارد نشود، این است که ما نتوانسته‌ایم ابعادی که در سازندگی سیاسی جامعه و سازندگی اجتماعی جامعه مؤثر است، از آن استخراج کنیم.

در واقع بازسازی بنیادهای سیاسی بر مبنای این ادبیات است که می‌تواند برای ما بسیار مفید و کارآمد باشد. نکته دیگر اینکه تولید این ادبیات مبنا و معیار می‌خواهد. اینکه شخصیتی که این زیارت‌نامه از امام، ولی الهی و رهبر جامعه مطرح کرده را در زندگی سیاسی خود جاری کنیم، نیازمند آن است که این ترجمه بر یک مبنا و معیار استوار باشد و این مبنا و معیار، قرآن کریم است.

قرآن کریم از این نظر که هم کتاب حق است، هم هیچ گونه تحریفی در آن صورت نگرفته است و هم برای هدایت بشر آمده، باید در زندگی بشر نمود پیدا کند. تنها معیار و مبنا برای تولید ادبیات سیاسی و اجتماعی روز، آثاری است که از ائمه(ع) و امام هادی(ع) برای ما به جا مانده است. یکی از نیازهای امروز جامعه ما، نهضت اسلامی‌سازی علوم است. پرسش این است که جایگاه امام به طور کلی و جایگاه امام هادی(ع) به طور خاص در این نهضت اسلامی‌سازی علوم کجاست؟ یا در فلسفه سیاسی مدرن اسلامی جایگاه امام هادی(ع) و زیارت جامع ایشان کجاست؟

اگر به مفهوم امام و امامت با این دید نگاه کنیم امام دیگر موضوعی نخواهد بود که فقط در مناسبت خاص به سراغ آن برویم. اگر مفهوم امام از مناسبتی و تاریخی بودن خارج شود و به رکن مناسبات اجتماعی و معادلات سیاسی نفوذ پیدا کند، خواهیم دید که امام موضوعی نخواهد بود که فقط در مناسبت‌ها از آن صحبت کنیم بلکه در مناسبات قدرت و مدیریت این امامت جریان پیدا خواهد کرد. در این صورت است که در کلاس‌های درس، دانشگاه‌ها و... از این صحبت خواهیم کرد که امام هادی(ع) جریان قدرت را چگونه می‌دانست؟ آن امام در فلسفه سیاسی چه دیدگاهی داشت؟

یکی از ابعاد مظلومیت ائمه(ع) این است. فلسفه سیاسی اندیشمندان دیگر را می‌خوانیم اما هنوز به آن درجه نرسیده‌ایم که بتوانیم فلسفه سیاسی زندگی و اندیشه امام هادی(ع) را تولید کنیم. زیارت جامعه کبیره منبعی بسیار مهم است که بدانیم چه کسی باید حکومت کند؟ چرا باید حکومت کند؟ حکومت مطلوب چیست؟ رسالت حکومت چیست؟ جریان قدرت چگونه باید باشد؟ متأسفانه هم نخبگان سیاسی و هم توده مردم نسبت به ائمه(ع) کوتاهی دارند. برای اینکه امام(ع) را از اندیشه مناسبتی به اندیشه معادلات سیاسی اجتماعی تبدیل کنیم، نیاز به مهندسی مطالبات اجتماعی وجود دارد.

امام(ع) برای مناسبات تاریخی ما نیست که برایش سالگرد بگیریم. امام برای مناسبات قدرت، حکومت، مدیریت و معادلات اجتماعی و سیاسی ماست. اگر امام هادی(ع) را از این بعد شناختیم، آن گاه خواهیم دانست که چگونه در مشکلات سیاسی، اقتصادی، عقیدتی و شبهات و مسائل اخلاقی خود به او پناه ببریم.

یادداشت شفاهی

حجت‌الاسلام دکتر قاسم خانجانی

میراث علمی امام هادی(ع)

میراث عظیم علمی و فکری امام هادی(ع) را باید در دو بخش بررسی کرد؛ یکی جایگاه علمی آن حضرت در زمان حیات و حضور یعنی پاسخگویی به مسائل، پرسش‌های علمی و شرکت در مناظره‌های علمی است که دشمنان با هدف بایکوت و تحقیر کردن حضرت(ع) ترتیب می‌دادند و تصور می‌کردند با برگزاری مناظره علمی در مقابل برخی از دانشمندان آن روزگار بتوانند حضرت را دچار مشکل کرده یا اسلام را تخریب کنند اما امام هادی(ع) با انجام مناظرات معرفتی و علمی در عصر خود نقشه‌های دشمنان را نقش بر آب می‌کرد.

بخش دیگر مربوط به میراث و آثار علمی است که در مجموع شامل احادیث، دعاها، روایت‌ها و آثار باقی مانده از امام هادی(ع) است. آن حضرت(ع) با وجود فشار سیاسی و امنیتی حکومت ستمگر عباسی روایات و احادیث گرانبهایی برای شیعیان به یادگار گذاشت که موضوع‌های مختلفی را در بر می‌گیرد.

علاوه بر احادیث و روایت‌های نقل شده از امام هادی(ع) که در کتاب‌های مختلف حدیثی ثبت شده است، بخش مهمی از میراث امام هادی(ع) زیارت‌ها و دعاهاست که زیارت جامعه کبیره مشهورترین آن‌هاست. امام(ع) در قالب این زیارت به موضوع مهم امامت پرداخته و بیش از ۱۵۰ وصف و ویژگی معصوم را بیان کرده که هر کدام نیاز به بحث، بررسی، شرح و تدوین دارد؛ زیارت‌نامه‌ای که منشور امام‌شناسی به شمار می‌رود.

زیارت دیگری که از امام هادی(ع) به یادگار مانده زیارت امیرالمؤمنین(ع) مشهور به «زیارت غدیریه» است. امام هادی(ع) در شرایطی بودند که نمی‌توانستند به صورت سخنرانی و یا احادیث، وقایع غدیر و اهمیت ولایت و امامت حضرت امیرالمؤمنین علی(ع) را برای جامعه آن روز و آیندگان بیان کنند به همین دلیل در قالب زیارت و با استفاده از آیات، روایات و مستندات تاریخی، ولایت و امامت علی(ع) را اثبات کردند. ایشان در این زیارت با بهره بردن از حدود ۴۰ آیه قرآن، امیرالمؤمنین(ع) را مورد خطاب قرار داده و وقایعی که در تاریخ اسلام به آن اذعان شده را به عنوان سندی محکم برای اثبات ولایت امیرالمؤمنین علی(ع) بیان کرده‌اند اما متأسفانه این زیارت در میان ما شیعیان کمتر شناخته شده است.

هیات موضوع قانون تعیین وتکلیف وضعیت ثبتی اراضی و ساختمانهای فاقد سند رسمی

آگهی موضوع ماده ۳ قانون و ماده ۱۳ آیین نامه قانون تعیین و تکلیف وضعیت ثبتی اراضی و ساختمانهای فاقد سند رسمی برابر رای شماره ۱۳۹۹۶۰۳۱۸۶۰۳۰۱۱۹۸۹مورخ ۱۳۹۹/۱۰/۲۷ هیات موضوع قانون تعیین و تکلیف وضعیت ثبتی اراضی و ساختمانهای فاقد سند رسمی مستقر در واحد ثبتی حوزه ملک ناحیه ۲ رشت ، تصرفات مالکانه بلامعارض آقای امید سرمستی کنارسری فرزند حسین به شماره شناسنامه ۱۸۶۶ صادره ازرشت در قریه خسبخ در سه دانگ مشاع از ششدانگ یک قطعه زمین مشتمل بر بنای احداثی به مساحت ۱۴۴/۶۳ متر مربع پلاک فرعی ۲۲۲۱۱ از اصلی ۱۲ مفروز مجزی از پلاک ۱ باقیمانده از اصلی ۱۲ واقع در بخش چهار رشت خریداری از مالک رسمی خانم فاطمه حقدوست خسبخی محرز گردیده است.
لذا به منظور اطلاع عموم مراتب در دو نوبت به فاصله ۱۵ روز آگهی می شود در صورتی که اشخاص نسبت به صدور سند مالکیت متقاضی اعتراضی داشته باشند می توانند از تاریخ انتشار اولین آگهی به مدت دو ماه اعتراض خود را به این اداره تسلیم و پس از اخذ رسید ظرف مدت یکماه از تاریخ انتشار دادخواست خود را به مراجع قضایی تقدیم نمایند. بدیهی است در صورت انقضای مدت مذکور و عدم وصول اعتراض طبق مقررات سند مالکیت صادر خواهد شد. م الف ۳۴۰۲ آ-۹۹۱۱۸۶۹
تاریخ انتشار نوبت اول : ۱۳۹۹/۱۱/۲۷ تاریخ انتشار نوبت دوم : ۱۳۹۹/۱۲/۱۲
حسین اسلامی کجیدی - رئیس اداره ثبت اسناد و املاک ناحیه دو رشت

هیات موضوع قانون تعیین وتکلیف وضعیت ثبتی اراضی و ساختمانهای فاقد سند رسمی

آگهی موضوع ماده ۳ قانون و ماده ۱۳ آیین نامه قانون تعیین و تکلیف وضعیت ثبتی اراضی و ساختمانهای فاقد سند رسمی برابر رای شماره ۱۳۹۹۶۰۳۱۸۶۰۳۰۱۱۹۹۰مورخ ۱۳۹۹/۱۰/۲۷ هیات موضوع قانون تعیین و تکلیف وضعیت ثبتی اراضی و ساختمانهای فاقد سند رسمی مستقر در واحد ثبتی حوزه ملک ناحیه ۲ رشت ، تصرفات مالکانه بلامعارض خانم آمنه وهابی توچائی فرزند اسماعیل به شماره شناسنامه ۱۴۲۹ صادره ازرشت در قریه خسبخ در سه دانگ مشاع از ششدانگ یک قطعه زمین مشتمل بر بنای احداثی به مساحت ۱۴۴/۶۳ متر مربع پلاک فرعی ۲۲۲۱۱ از اصلی ۱۲ مفروز مجزی از پلاک ۱ باقیمانده از اصلی ۱۲ واقع در بخش چهار رشت خریداری از مالک رسمی خانم فاطمه حقدوست خسبخی محرز گردیده است.
لذا به منظور اطلاع عموم مراتب در دو نوبت به فاصله ۱۵ روز آگهی می شود در صورتی که اشخاص نسبت به صدور سند مالکیت متقاضی اعتراضی داشته باشند می توانند از تاریخ انتشار اولین آگهی به مدت دو ماه اعتراض خود را به این اداره تسلیم و پس از اخذ رسید ظرف مدت یکماه از تاریخ تسلیم اعتراض دادخواست خود را به مراجع قضایی تقدیم نمایند. بدیهی است در صورت انقضای مدت مذکور و عدم وصول اعتراض طبق مقررات سند مالکیت صادر خواهد شد. م الف ۳۴۰۴ آ-۹۹۱۱۸۷۲
تاریخ انتشار نوبت اول : ۱۳۹۹/۱۱/۲۷ تاریخ انتشار نوبت دوم : ۱۳۹۹/۱۲/۱۲
حسین اسلامی کجیدی - رئیس اداره ثبت اسناد و املاک ناحیه دو رشت

آگهی قانون تعیین تکلیف وضعیت ثبتی اراضی و ساختمانهای فاقد سند رسمی حوزه ثبت تایباد

نظر به دستور مواد ۱ و۳ قانون تعیین تکلیف وضعیت اراضی و ساختمانهای فاقد سند رسمی مصوب ۱۳۹۰/۹/۲۰ املاک متقاضیان که در هیئت موضوع ماده یک قانون مذکور مستقر در بخش ۱۴ مشهد واحد ثبتی شهرستان تایباد مورد رسیدگی و تصرفات مالکانه و بلامعارض آن محرز و رأی لازم صادر گردیده جهت اطلاع عموم به شرح ذیل آگهی میگردد:
آقای سیدمجید سیدالحسینی به شناسنامه شماره ۴۴ کدملی ۰۷۴۹۹۵۲۷۳۳ صادره تایباد فرزند سیدعلی در شششدانگ یکباب منزل دو طبقه به مساحت ۱۰۰ مترمربع پلاک شماره ۲۸۴۹ فرعی از ۷۶۵ و ۱۰۳۸ فرعی از ۲۵۱ اصلی واقع در خراسان رضوی بخش ۱۴ مشهد حوزه ثبت ملک تایباد از محل تمامت مالکیت رسمی و مشاعی سیدمجید سیدالحسینی (متقاضی) و تمامت پلاک کلاسه ۲۳۰-۹۹
لذا بموجب ماده ۳ قانون تعیین تکلیف وضعیت ثبتی اراضی و ساختمانهای فاقد سند رسمی و ماده ۱۳ آئین‌نامه مربوطه این آگهی در دو نوبت به فاصله ۱۵ روز از طریق روزنامه کثیرالانتشار منتشر تا در صورتیکه اشخاص ذینفع به آرای اعلام شده اعتراض داشته باشند باید از تاریخ انتشار اولین آگهی تا دو ماه اعتراض خود را به این اداره تسلیم و رسید اخذ نمایند. معترضین باید ظرف مدت یک ماه از تاریخ تسلیم اعتراض مبادرت به تقدیم دادخواست به دادگاه عمومی محل نمایند و گواهی تقدیم دادخواست به اداره ثبت محل تحویل دهد که در این صورت اقدامات ثبت موکول به ارائه حکم قطعی دادگاه است و در صورتیکه اعتراض در مهلت قانونی واصل نگردد یا معترض گواهی تقدیم دادخواست به دادگاه عمومی محل ارائه نکند اداره ثبت مبادرت به صدور سند مالکیت مینماید و صدور سند مالکیت مانع از مراجعه متضرر به دادگاه نیست. آ-۹۹۱۱۹۴۶
تاریخ انتشار نوبت اول: ۱۳۹۹/۱۱/۲۷ تاریخ انتشار نوبت دوم: ۱۳۹۹/۱۲/۱۲
رئیس ثبت اسناد و املاک تایباد- غلامرضا آقازاده

رونوشت آگهی حصر وراثت

نظر به اینکه آقای رمضانعلی دانائی دارای شناسنامه شماره ۰۷۴۹۱۳۲۴۷۷ به شرح دادخواست به کلاسه ۹۹۰۰۴۵۵ از این شورا درخواست گواهی حصر وراثت نموده و چنین توضیح داده که شادروان محمد دانائی به شناسنامه ۰۷۴۹۴۵۴۲۰۹۶ در تاریخ ۱۳۹۲/۱۲/۱۴ در اقامتگاه دائمی خود بدرود زندگی گفته و ورثه حین الفوت آن مرحوم منحصر است به:
۱- طاهره عزیزاللهی با کدملی ۰۷۴۸۷۶۷۲۹۰ صادره از تایباد همسر متوفی
۲- محمدرضا دانائی با کدملی ۰۹۳۸۵۹۲۳۴۳ صادره از مشهد فرزند متوفی
۳- حمیدرضا دانائی با کدملی ۰۷۴۸۷۷۱۰۹۳ صادره از تایباد فرزند متوفی
۴- محمودرضا دانائی با کدملی ۰۷۴۹۵۱۳۴۲۱ صادره از تایباد فرزند متوفی
۵- غلامرضا دانائی با کدملی ۰۷۴۹۵۲۳۴۲۵ صادره از تایباد فرزند متوفی
۶- رمضانعلی دانائی با کدملی ۰۷۴۹۱۳۲۴۷۷ صادره از تایباد فرزند متوفی
۷- جمشید دانائی با کدملی ۰۷۴۸۷۷۴۶۸۸ صادره از تایباد فرزند متوفی
۸- احمدرضا دانائی با کدملی ۰۷۴۸۷۷۷۱۵۶ صادره از تایباد فرزند متوفی
۹- شیرین دانائی با کدملی ۰۷۴۸۷۷۳۳۵۵ صادره از تایباد فرزند متوفی
۱۰- مهین دانائی با کدملی ۰۷۴۸۴۴۵۹۷۸ صادره از تایباد فرزند متوفی
۱۱- نوشین دانائی با کدملی ۰۷۴۹۸۸۱۶۹۰ صادره تایباد فرزند متوفی
اینک با انجام تشریفات مقدماتی درخواست مزبور را به استناد ماده ۳۶۲ ق امور حسبی یک نوبت آگهی می‌نماید تا هر کسی اعتراضی دارد و یا وصیتنامه از متوفی نزد او باشد از تاریخ نشر آگهی ظرف یک ماه به شورا تقدیم دارد والا گواهی صادر خواهد شد. آ-۹۹۱۱۹۵۱
قاضی شورا- شعبه دوم شورای حل اختلاف شهرستان تایباد- سیدسعید هرمزی

رونوشت آگهی حصر وراثت

نظر به اینکه خانم فاطمه گلی دارای شناسنامه شماره ۰۷۴۹۷۵۹۸۰۱ به شرح دادخواست به کلاسه ۹۹۰۰۴۰۳ از این شورا درخواست گواهی حصر وراثت نموده و چنین توضیح داده که شادروان حسین ارسالی سنگانی به شناسنامه ۰۷۶۹۲۶۵۷۲۳ در تاریخ ۱۳۹۹/۸/۲۳ در اقامتگاه دائمی خود بدرود زندگی گفته و ورثه حین الفوت آن مرحوم منحصر است به:
۱- خداداد ارسالی سنگانی با کدملی ۰۷۶۹۶۸۷۷۹۲ فرزند غلامحیدر صادره از خواف پدر متوفی
۲- فاطمه گلی بهلولی با کدملی ۰۷۴۹۷۵۹۸۰۱ فرزند گل محمد صادره از تایباد همسر متوفی
۳- امیرمحمد ارسالی سنگانی با کدملی ۰۸۸۰۴۳۵۵۴۲ فرزند حسین صادره از قائن فرزند متوفی
۴- امیر مهدی ارسالی سنگانی با کدملی ۰۹۸۱۱۲۹۹۶۱ فرزند حسین صادره از مشهد فرزند متوفی
۵- محمدعرفان ارسالی سنگانی با کدملی ۰۸۸۰۵۰۴۲۵۰ فرزند حسین صادره از قاین فرزند متوفی
اینک با انجام تشریفات مقدماتی درخواست مزبور را به استناد ماده ۳۶۲ ق امور حسبی یک نوبت آگهی می‌نماید تا هر کسی اعتراضی دارد و یا وصیتنامه از متوفی نزد او باشد از تاریخ نشر آگهی ظرف یک ماه به شورا تقدیم دارد والا گواهی صادر خواهد شد. آ-۹۹۱۱۹۵۲
قاضی شورا- شعبه دوم شورای حل اختلاف شهرستان تایباد- سیدسعید هرمزی

رونوشت آگهی حصر وراثت

نظر به اینکه آقای کریم محمدی دارای شناسنامه شماره ۰۷۴۸۶۰۴۷۱۵ به شرح دادخواست به کلاسه ۹۹۰۰۴۱۷ از این شورا درخواست گواهی حصر وراثت نموده و چنین توضیح داده که شادروان رسول محمدی شیزنی به شناسنامه ۰۷۴۹۴۴۵۱۳۰ در تاریخ ۱۳۷۶/۱/۱۰ در اقامتگاه دائمی خود بدرود زندگی گفته و ورثه حین الفوت آن مرحوم منحصر است به:
۱- سیاه مو قربانی با کدملی ۰۷۴۹۴۸۸۱۱۵ فرزند نورمحمد صادره از تایباد همسر متوفی
۲- فاطمه محمدی شیزنی با کدملی ۰۷۴۹۳۸۸۴۴۷ فرزند رسول صادره از تایباد فرزند متوفی
۳- پروانه محمدی شیزنی با کدملی ۰۷۴۸۶۰۴۲۳۵ فرزند رسول صادره از تایباد فرزند متوفی
۴- محبوبه محمدی شیزنی با کدملی ۰۷۴۸۴۳۴۶۹۰ فرزند رسول صادره از تایباد فرزند متوفی
۵- زینب محمدی شیزنی با کدملی ۰۷۴۹۵۷۶۹۳۶ فرزند رسول صادره از تایباد فرزند متوفی
۶- عبدالرحمن محمدی شیزنی با کدملی ۰۷۴۸۶۰۳۰۲۶ فرزند عبدالعلی صادره از تایباد برادر متوفی
اینک با انجام تشریفات مقدماتی درخواست مزبور را به استناد ماده ۳۶۲ ق امور حسبی یک نوبت آگهی می‌نماید تا هر کسی اعتراضی دارد و یا وصیتنامه از متوفی نزد او باشد از تاریخ نشر آگهی ظرف یک ماه به شورا تقدیم دارد والا گواهی صادر خواهد شد. آ-۹۹۱۱۹۵۴
قاضی شورا- شعبه دوم شورای حل اختلاف شهرستان تایباد- سیدسعید هرمزی

رونوشت آگهی حصر وراثت

نظر به اینکه آقای عبداله عباسی دارای شناسنامه شماره ۰۷۴۰۱۴۹۴۳۱ به شرح دادخواست به کلاسه ۹۹۰۳۶۵ از این شورا درخواست گواهی حصر وراثت نموده و چنین توضیح داده که شادروان نورمحمد عباسی به شناسنامه ۰۷۴۹۴۲۹۶۲۹ در تاریخ ۱۳۹۷/۷/۱۵ در اقامتگاه دائمی خود بدرود زندگی گفته و ورثه حین الفوت آن مرحوم منحصر است به:
۱- صدیقه اسحاقی جوزقانی با کدملی ۰۷۳۰۴۴۵۳۵۶ فرزند ابراهیم صادره از تربت جام همسر متوفی
۲- کاظم عباسی با کدملی ۰۷۴۹۵۵۸۷۴۱ فرزند نورمحمد صادره از تایباد فرزند متوفی
۳- جواد عباسی با کدملی ۰۷۴۸۴۱۳۲۵۱ فرزند نورمحمد صادره از تایباد فرزند متوفی
۴- مهدی عباسی با کدملی ۰۷۴۹۸۳۳۹۶۳ فرزند نورمحمد صادره از تایباد فرزند متوفی
۵- عبدالله عباسی با کدملی ۰۷۴۰۱۴۹۴۳۱ فرزند نورمحمد صادره از تایباد فرزند متوفی
۶- اشرف عباسی جوزقانی با کدملی ۰۷۴۸۵۲۴۳۶۳ فرزند نورمحمد صادره از تایباد فرزند متوفی
۷- ندیمه عباسی با کدملی ۰۷۴۹۸۳۴۹۸۶ فرزند نورمحمد صادره از تایباد فرزند متوفی
۸- عصمت عباسی با کدملی ۰۷۴۹۵۴۵۹۳۴ فرزند نورمحمد صادره از تایباد فرزند متوفی
اینک با انجام تشریفات مقدماتی درخواست مزبور را به استناد ماده ۳۶۲ ق امور حسبی یک نوبت آگهی می‌نماید تا هر کسی اعتراضی دارد و یا وصیتنامه از متوفی نزد او باشد از تاریخ نشر آگهی ظرف یک ماه به شورا تقدیم دارد والا گواهی صادر خواهد شد. آ-۹۹۱۱۹۵۵
قاضی شورا- شعبه دوم شورای حل اختلاف شهرستان تایباد- سیدسعید هرمزی

رونوشت آگهی حصر وراثت

نظر به اینکه آقای حسین ابراهیمی دارای شناسنامه شماره ۰۷۴۸۴۸۸۶۶۹ به شرح دادخواست به کلاسه ۹۹۰۰۴۲۶ از این شورا درخواست گواهی حصر وراثت نموده و چنین توضیح داده که شادروان گلی ابراهیمی به شناسنامه ۰۷۴۸۴۸۶۶۷۴ در تاریخ ۱۳۹۶/۱۱/۱۴ در اقامتگاه دائمی خود بدرود زندگی گفته و ورثه حین الفوت آن مرحوم منحصر است به:
۱- غلامرضا ابراهیمی بلوچ شکوری با کدملی ۰۷۴۹۴۸۶۷۶۷ فرزند نورمحمد صادره از تایباد فرزند متوفی
۲- محمد ابراهیمی بلوچ شکوری با کدملی ۰۷۴۸۴۸۸۳۶۷ فرزند نورمحمد صادره از تایباد فرزند متوفی
۳- حسین ابراهیمی بلوچ شکوری با کدملی ۰۷۴۸۴۸۸۶۶۹ فرزند نورمحمد صادره از تایباد فرزند متوفی
۴- معصومه ابراهیمی بلوچ شکوری با کدملی ۰۷۴۸۴۸۸۶۷۷ فرزند نورمحمد صادره از تایباد فرزند متوفی
۵- تاجی ابراهیمی بلوچ شکوری با کدملی ۰۷۴۸۴۸۸۳۵۹ فرزند نورمحمد صادره از تایباد فرزند متوفی
۶- فاطمه ابراهیمی بلوچ شکوری با کدملی ۰۷۴۹۵۲۹۵۰۴ فرزند نورمحمد صادره از تایباد فرزند متوفی
۷- جانی ابراهیمی بلوچ شکوری با کدملی ۰۷۴۸۴۸۸۳۸۳ فرزند نورمحمد صادره از تایباد فرزند متوفی
اینک با انجام تشریفات مقدماتی درخواست مزبور را به استناد ماده ۳۶۲ ق امور حسبی یک نوبت آگهی می‌نماید تا هر کسی اعتراضی دارد و یا وصیتنامه از متوفی نزد او باشد از تاریخ نشر آگهی ظرف یک ماه به شورا تقدیم دارد والا گواهی صادر خواهد شد. آ-۹۹۱۱۹۵۶
قاضی شورا- شعبه دوم شورای حل اختلاف شهرستان تایباد
سیدسعید هرمزی

رونوشت آگهی حصر وراثت

نظر به اینکه خانم راضیه ملانی دارای شناسنامه شماره ۰۷۴۹۳۹۴۷۱۴ به شرح دادخواست به کلاسه ۴/۹۹۰۰۴۸۷ از این شورا درخواست گواهی حصر وراثت نموده و چنین توضیح داده که شادروان گل افروز انصاری شهرنوی به شناسنامه ۲۶۰۹ در تاریخ ۱۳۹۹/۰۸/۰۱ در اقامتگاه دائمی خود بدرود زندگی گفته و ورثه حین الفوت آن مرحوم منحصر است به:
۱- اسماعیل ملانی به شملی ۰۷۴۸۳۹۲۷۲۲ متولد ۱۳۵۲/۰۶/۰۷ فرزند متوفی
۲- عبداله ملانی به شملی ۰۷۴۹۳۷۹۰۳۰ متولد ۱۳۵۹/۰۸/۱۵ فرزند متوفی
۳- حبیب‌اله ملانی به شملی ۰۷۴۰۰۳۷۹۰۰ متولد ۱۳۶۸/۱۰/۲۱ فرزند متوفی
۴- مرضیه ملان

افزایش وام خرید مسکن فقط دلالی را رونق می‌دهد علی‌اصغر میرمحمدصادقی، مدیرکل اعتبارات بانک‌مرکزی در گفت‌وگو با خبرگزاری فارس با بیان اینکه افزایش سقف وام خرید مسکن در اغلب اوقات دلالی را رونق می‌دهد، گفت: مسکن از آن موضوعاتی است که دولت باید وارد آن شود، به طوری که دولت زمین ارزان در اختیار شرکت‌های ساختمان‌ساز قرار دهد و بخشی از هزینه ساخت تسهیلات و بخشی هم آورده مردم باشد. وی افزود: اگر سقف وام مسکن را ۳۰۰ میلیون تومان کنیم، بازپرداخت آن خیلی سنگین می‌شود و بسیاری از افراد نمی‌توانند این وام را بازپرداخت کنند و وام‌ها نکول می‌شود.وی در بخش دیگری از گفتگو گفت: بانک مرکزی با کارت اعتباری موافق است اما فقط برای خرید کالا چرا که در این قالب امکان انعقاد قرارداد بین بانک و برندها و دریافت تخفیف بهای کالا فراهم می‌شود و به همین دلیل هم بانک، هم مشتری و هم فروشنده منتفع می‌شود.

وزارت بهداشت زیر بار تصمیم هیئت مقررات‌زدایی و تسهیل صدور مجوزهای کسب‌وکار نمی‌رود

کشمکش بر سر انحصارزدایی از تأسیس داروخانه‌ها

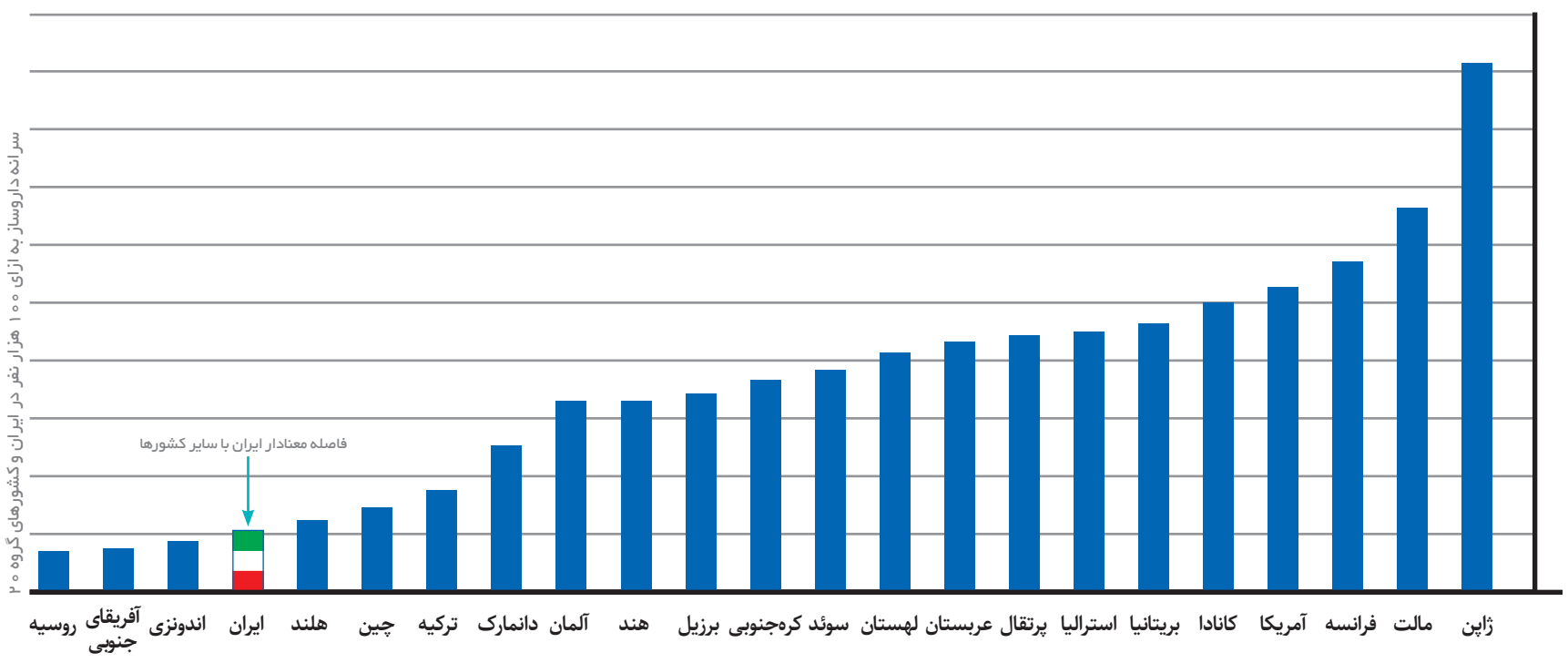

مهدی هاشم‌زاده | هیئت مقررات‌زدایی و تسهیل صدور مجوزهای کسب‌وکار، دی ماه سال ۹۸ در سی‌وسومین جلسه خود به ریاست وزیر اقتصاد، به انحصار در مجوز تأسیس داروخانه‌ها ورود کرده و مواردی که سبب ایجاد انحصار و فساد در تأسیس داروخانه می‌شده، مانند محدودیت جغرافیایی و جمعیتی را اصلاح کرد. به موجب مصوبات این هیئت، وزارت بهداشت، درمان و آموزش‌پزشکی مکلف شد حداکثر در مدت سه هفته عناوین و شناسنامه مجوزهای روی درگاه ملی مجوزهای کشور را تکمیل و به‌روزرسانی کند.همچنین این وزارتخانه موظف شد حداکثر در مدت دو ماه نسبت به اصلاح آیین‌نامه و ضوابط تأسیس و اداره داروخانه‌ها با حذف محدودیت‌های جمعیتی و جغرافیایی مطابق آرای هیئت‌عمومی دیوان عدالت اداری با رعایت مواد ۲ و ۳ قانون بهبود مستمر محیط کسب‌وکار و ابلاغ آن اقدام کند.

مخالفت وزیر بهداشت با انحصارزدایی از داروخانه‌ها

پس از این مصوبه سعید نمکی در اظهارنظری با اعلام مخالفت صریح و آشکار عنوان کرد: «تأسیس داروخانه باید حساب شده باشد و وزارت بهداشت موافق تأسیس بی‌رویه داروخانه نیست».

وی همچنین با زیر پا گذاشتن فرضیه‌های اولیه کسب‌وکارها و نادیده گرفتن بسیاری از مشاغل دیگر که بدون انحصار به مشکلی در پراکندگی منطقه‌ای برنخورده‌اند، افزود: «داروخانه‌ها باید در مناطق مختلف توزیع شوند تا مردم بتوانند در مدت زمان مشخصی خود را به آن برسانند. این رویه صحیح نیست که هر کسی، هر جایی که خواست داروخانه یا مطب تأسیس کند و باید تأسیس داروخانه براساس نیاز کشور، مناطق جمعیتی مختلف و مناطق محروم باشد».

وی در مورد انحصار ایجاد شده برای گروه‌های خاص از طریق تأسیس داروخانه نیز گفته بود:«این موضوع موجب ایجاد انحصار برای دیگران نمی‌شود و توزیع عادلانه داروخانه در مناطق مختلف شهرها اتفاق می‌افتد. فرض کنید در یک خیابان تعداد زیادی داروخانه در کنار هم تأسیس شوند و منطقه دیگری در همان شهر هیچ داروخانه‌ای نداشته باشد. در این شرایط مردم مجبور می‌شوند فاصله زیادی را برای استفاده از داروخانه طی کنند».

سخنان وزیر بهداشت در حالی است که عموم کسب‌وکارها که توسط اراده مردم مدیریت می‌شود، خواست مدیران و امضای طلایی ایشان تأثیری در تعداد این مشاغل و موقعیت جغرافیایی‌شان ندارد. ضمناً گسترش کسب‌وکارهای آزاد و کیفیت رقابتی این کسب‌وکارها به نسبت کسب‌وکارهای در انحصار در جامعه به خوبی قابل رؤیت است.

مخالفت سازمان غذا و دارو

در ادامه این جدل صنفی و دفاع مدیران وزارت بهداشت از حقوق غیرقانونی داروخانه‌دارها، محمدرضا شانه‌ساز، رئیس سازمان غذا و دارو که متولی مجوز این بخش است، به مصوبه هیئت مقررات‌زدایی وزارت اقتصاد روی خوش نشان نداد و با ناراحتی از حذف امضای طلایی در حوزه داروخانه‌ها و کاهش قدرت خود، بیان کرد: «تأسیس بی‌قیدوشرط داروخانه، تخلفات دارویی و تبلیغ و مصرف القایی دارو را در کشور افزایش می‌دهد و تجمع داروخانه‌ها را به سمت مناطق لوکس بالاشهرهای بزرگ می‌برد و مناطق کمتر برخوردار را محروم‌تر می‌کند. با این تصمیم به طور قطع بازار دارویی کشور آسیب جدی خواهد دید».

اذعان مقام‌های وزارت بهداشت به صحت رأی دیوان عدالت

لازم به ذکر است آیین‌نامه قبلی تأسیس داروخانه‌ها به دلیل رأی دیوان عدالت اداری متوقف شده و رئیس سازمان غذا و دارو بر این موضوع نیز صحه گذاشته و گفته است: آیین‌نامه جدید در حال تدوین است و براساس آیین‌نامه جدید تقریباً هر فردی درخواست داروخانه بدهد، در هرجایی می‌تواند مجوز داروخانه بگیرد و فقط باید از نظر سابقه کار سقف امتیازی لازم را داشته باشد تا بتواند در یک محل مجوز دریافت کند.

نظر متفاوت کارشناسان و نمایندگان مجلس با وزارت بهداشت

برخلاف گفته‌های مدیران وزارت بهداشت درباره اثرات حذف محدودیت‌های جمعیتی و جغرافیایی تأسیس داروخانه و دفاع از ایجاد انحصار در حوزه داروخانه‌ها، برخی از کارشناسان و نمایندگان مجلس نظر متفاوتی دارند.

احمد حمزه، دبیر سابق کمیسیون بهداشت و درمان مجلس با حذف محدودیت‌های جمعیتی و جغرافیایی برای تأسیس داروخانه موافق بوده و معتقد است: باید دریافت مجوز مشاغل، آزاد باشد. رقابت باید در بازار، تعیین‌کننده باشد. سخت‌گیری برای تأسیس داروخانه توسط دانش‌آموختگان این رشته و نیز اعطای مجوز در صورت کسب امتیازی مشخص باید رفع شود و رقابت براساس خدمات بهتر شکل گیرد. با این مصوبه انحصار تأسیس داروخانه شکسته می‌شود. اکنون سرمایه‌دارانی وجود دارند که مجوز ۱۵-۱۰ داروخانه را از افرادی که توان تأسیس ندارند، خریداری و داروخانه‌های زنجیره‌ای تأسیس کرده‌اند.

اجرا نشدن مصوبه هیئت مقررات‌زدایی

پس از گذشت بیش از یک سال این مصوبه جنجالی و چالش‌برانگیز که موافقان و مخالفان از نظرات خود کوتاه نمی‌آیند، محمدعلی دهقان‌دهنوی، دبیر سابق هیئت مقررات‌زدایی و تسهیل صدور مجوزهای کسب‌وکار از اجرایی نشدن مصوبه این هیئت توسط وزارت بهداشت خبر داد و گفت: در صورت رعایت نکردن آن مجبور است که موضوع را به مراجع نظارتی گزارش کند.

معاون سابق وزیر اقتصاد در نامه خود به شانه‌ساز، معاون وزیر بهداشت و رئیس سازمان غذا و دارو، اجرایی شدن مصوبات هیئت مقررات‌زدایی را پیگیری کرده و آورده است: همان‌گونه که مستحضرید در نشست سی و سوم هیئت مقررات‌زدایی و تسهیل صدور مجوزهای کسب‌وکار درباره موضوع اصلاح رویه‌های مرتبط با مجوز تأسیس داروخانه‌ها مقرر شده است سازمان غذا و دارو حداکثر ظرف مدت دو ماه از ابلاغ مصوبه، نسبت به اصلاح آیین‌نامه و ضوابط تأسیس و اداره داروخانه‌ها با حذف محدودیت‌های جمعیتی و جغرافیایی (حدود فاصله و سقف تعداد برای صدور مجوزهای جدید و یا تمدید) مطابق آرای هیئت عمومی دیوان عدالت اداری با رعایت مواد ۲ و ۳ قانون بهبود مستمر محیط کسب‌وکار اقدام نماید.

همچنین براساس نشست چهل و یکم هیئت مزبور درباره «اصلاح رویه جدید سازمان غذا و دارو پیرامون دریافت هزینه‌های مترتب بر IRC » آن سازمان مکلف شده است. ظرف حداکثر دو هفته از ابلاغ مصوبه، بخشنامه شماره ۹۸۱۴۴/۶۵۵ مورخ ۱۳۹۸/۱۰/۲۸ را با رویکرد کاهش هزینه‌های تولید داخل و با رعایت مواد ۲ و ۳ قانون بهبود مستمر محیط کسب‌وکار مورد بازنگری قرار دهد.

از آنجا که براساس گزارش‌های متعدد واصله، تاکنون اقدامی از سوی آن سازمان صورت نپذیرفته است، ضروری است دستور فرمایید حداکثر ظرف مدت زمان یک هفته اقدام‌های انجام شده را در راستای اجرای مصوبه، به این معاونت دبیرخانه هیئت مقررات‌زدایی اعلام نمایند.

در صورت عدم‌اقدام به‌موقع وفق رویه هیئت مقررات‌زدایی و تسهیل صدور مجوزهای کسب‌وکار، مراتب به منظور پیگیری به دستگاه‌های نظارتی کشور ارجاع داده خواهد شد.

سرانه داروسازها در ایران

لجاجت وزارت بهداشت بر تصمیم فسادزا و محرومیت‌زای خود در حالی است که کشور ایران از لحاظ سرانه داروساز در زمره ضعیف‌ترین کشورها قرار دارد.

۱۵ روز پس از نامه‌نگاری معاون وزیر اقتصاد با معاون وزیر بهداشت در رابطه با اجرایی نشدن مصوبه هیئت مقررات‌زدایی به منظور رفع انحصار از آیین‌نامه تأسیس داروخانه، شانه‌ساز، رئیس سازمان غذا و دارو پاسخ داده و این گونه آورده که وزیر بهداشت خواستار رسیدگی موضوع در مجمع تشخیص مصلحت نظام شده است.

وی در نامه به معاون وزیر اقتصاد مورخ ۱۵ دی ماه ۹۹ این را هم اضافه کرده که آیین‌نامه و ضوابط مربوط به تأسیس و اداره داروخانه‌ها با در نظر گرفتن جمیع جهات در دست بازنگری بوده و به زودی به دانشگاه‌های علوم پزشکی کشور ابلاغ خواهد شد.

متأسفانه مدیران وزارت بهداشت با وجود نیاز کشور به افزایش تعداد داروخانه و کمبود سرانه داروساز به نسبت دیگر کشورهای جهان، از جایگاه توزیع رانت خود کوتاه نیامده‌اند و این کشمکش بین هیئت مقررات‌زدایی و وزارت بهداشت کماکان ادامه دارد.

وزارت بهداشت قول اجرای حکم دیوان عدالت را داده است

محمد صالح جوکار نماینده مردم یزد و اشکذر در مجلس شورای اسلامی در این خصوص در گفت‌وگو با خبرنگار یزدرسا گفت: تاکنون وزارت بهداشت از رأی هیئت دیوان عدالت اداری مبنی بر حذف محدودیت‌های جمعیتی و جغرافیایی جهت تأسیس داروخانه‌ها طفره رفته و آن را نپذیرفته است تا با اجرایی شدن این رای، قانون تحقق پیدا کرده و به دنبال آن بسیاری از مشکلات حل شود.

وی ادامه داد: با پیگیری‌های صورت گرفته وزارت بهداشت اعلام کرد به دنبال این هستیم که این مشکل حل شود و حکم دیوان عدالت اداری را پذیرفته‌ایم و در آینده نزدیک مسئله انحصاری بودن تاسیس داروخانه‌ها را حل کرده و رای دیوان عدالت اداری را اجرایی می‌کنیم.

جوکار تصریح کرد: با اعلام نظر وزارت بهداشت و قول اجرایی شدن رای هیئت دیوان عدالت اداری از طرف آن‌ها، نمایندگان مجلس نیز صحبت‌های آن‌ها را پذیرفته‌اند و امیدواریم این مسئله به‌زودی حل شود و فعلا استفاده از ابزارهای نظارتی و طرح سوال از وزیر بهداشت در این زمینه انجام نمی‌شود. وی اضافه کرد: انحصار نه تنها در تاسیس داروخانه بلکه در هر زمینه دیگری موجب ایجاد فساد خواهد شد و باید انحصار در هر موردی برداشته شود و اجازه دهیم هر کس به اندازه استعدادی که دارد بتواند از ظرفیت‌های خود استفاده کند و هر کس با استعداد و ظرفیت موجود به میدان بیاید و از آن استفاده کامل ببرد و به مردم خدمت کند.

برگ سبز و کارت خودروی MVM X33 مدل ۱۳۹۵ رنگ سفید به شماره انتظامی ۸۴۱ق۳۵ ایران ۴۵ شماره موتور MVM484FBDF003801 و شماره شاسی NATGBAYL0F1003939 به مالکیت محمد قاسمی زاده خبیصی مفقود گردیده و از درجه اعتبار ساقط می‌باشد.
آگهی مفقودی ۶۹۹۱۱۸۷۳

برگ سبز خودرو سواری- کار ، سیستم نیسان تیپ : پاترول ۲ درب به رنگ سفید روغنی مدل ۱۳۸۱ به شماره انتظامی ۵۴-۱۹۲ ل ۱۵ به شماره موتور Z24410733WS و شماره شاسی PNK15Z006749 به مالکیت محمد مهدی شاکری حسین آباد مفقود و از درجه اعتبار ساقط می باشد.
آگهی مفقودی ۶۹۹۱۱۸۷۸

برگ سبز و سند کمپانی خودروی پراید مدل ۱۳۸۷ رنگ بژ متالیک به شماره انتظامی ۵۸۱م۱۹ ایران ۱۲ شماره موتور ۲۳۵۸۵۶۴ و شماره شاسی S1412287727726 به مالکیت رقیه آقایی مفقود گردیده و از درجه اعتبار ساقط می‌باشد.
آگهی مفقودی ۶۹۹۱۱۹۶۶

آگهی ابلاغ اتهام واحضاریه
بدین وسیله به
۱- آقای حمیدرضا صالحیان فرزند جواد به شماره شناسنامه ۳۳ و شماره ملی۴۵۹۱۹۶۶۶۷۴
۲- آقای رسول برید رضایی فرزند محمدعلی به شماره شناسنامه ۳۷۰ و شماره ملی۰۹۴۱۴۶۰۴۲۸
۳- آقای علی اصغر رمضانی چمن آباد فرزند حبیب الله به شماره شناسنامه ۳ و شماره ملی۰۷۶۹۵۹۶۱۸۵
۴- خانم فریده یعقوبیان فرد فرزند محمد به شماره شناسنامه ۴۷۱ و شماره ملی ۴۷۱۱۳۳۳۰۳۷
۵- خانم مینا دهقان بر فرزند تورج به شماره شناسنامه و شماره ملی۰۰۱۲۸۵۱۱۲۴
۶- خانم صفا اسماعیل زاده عنبران فرزند اسماعیل به شماره شناسنامه و شماره ملی۰۹۴۶۷۶۱۲۰۵
۷- خانم مهشید خائفی اشکذری فرزند محمدعلی به شماره شناسنامه و شماره ملی۰۹۲۵۵۲۴۰۸۷۷
۸- خانم سمیرا مهاجر فرزند حسن به شماره شناسنامه ۱۴۸ و شماره ملی۰۹۳۷۸۳۹۵۶۶
کارمندان دانشگاه علوم پزشکی مشهد اعلام میگردد پرونده شما در این هیئت مطرح می باشد ، لذا برابر مفاد ماده ۷۳ قانون آیین دادرسی مدنی به شما ابلاغ می گردد تا از تاریخ نشراین آگهی حداکثر ظرف یک ماه جهت روئیت برگ ابلاغ اتهام به دفتر هیئت واقع در مشهد ، بلوار شهید فکوری ، حدفاصل میدان شهید جوان و شهید آل شهیدی ، شهرک دانش و سلامت سازمان مرکزی دانشگاه علوم پزشکی مشهد مراجعه نمایید در صورت عدم مراجعه درمهلت قانونی و برابر مقررات پرونده رسیدگی و رای مقتضی صادر خواهد شد .
هیئت بدوی رسیدگی به تخلفات اداری کارمندان دانشگاه علوم پزشکی مشهد
۶۹۹۱۱۹۴۵

آگهی ابلاغ رأی
دراجرای ماده ۷۳ قانون آیین دادرسی مدنی بدین وسیله به افراد زیر ابلاغ می گردد .پرونده اتهامی شما در هیئت بدوی رسیدگی به تخلفات اداری کارمندان دانشگاه علوم پزشکی مشهد مورد بررسی قرار گرفته و به مجازات اداری محکوم شده اید.
۱- آقای محمد رضا عرفانی فرزند احمد به شماره شناسنامه ۱۵۲۷ و شماره ملی ۰۹۳۹۸۲۴۹۱۴ بر اساس رای شماره ۰۱۱۰۰۵۱۰۰۵۳۹۹۰۱۴۱۰۱ مورخ۱۳۹۹/۱۰/۷ به مجازات انفصال دائم از خدمات دولتی و دستگاههای مشمول این قانون محکوم شده اید.
۲- آقای رضا خنده روی فرزند حسین به شماره شناسنامه ۱۳۸ و شماره ملی ۰۹۴۲۲۶۲۲۴۷ بر اساس رای شماره ۰۱۱۰۰۵۱۰۰۵۳۹۹۰۱۴۲۰۱ مورخ ۱۳۹۹/۱۰/۷ به مجازات انفصال موقت به مدت یک سال محکوم شده اید .
۳- آقای علی ساقی فرزند قدرت‌الله به شماره شناسنامه ۴۲ و شماره ملی ۱۰۶۳۲۹۲۰۲۶ بر اساس رای شماره ۰۱۱۰۰۵۱۰۰۵۳۹۹۰۱۴۷۰۱ مورخ ۱۳۹۹/۱۰/۶ به مجازات بازخرید خدمت با پرداخت ۴۵ روز حقوق مبنا محکوم شده اید.
۴- آقای حمید رضا جاویدی فیروز طوسی فرزند احمد به شماره شناسنامه و شماره ملی۰۹۲۴۹۸۷۲۷۸ بر اساس رای شماره ۰۱۱۰۰۵۱۰۰۵۳۹۹۰۱۴۵۰۱ مورخ ۱۳۹۹/۱۰/۶ به مجازات بازخرید خدمت با پرداخت ۴۵ روز حقوق مبنا محکوم شده اید.
۵- آقای رضا محیطی فرزند رجبعلی به شماره شناسنامه ۳۹۶ و شماره ملی ۱۰۶۱۳۳۳۰۰۰ بر اساس رای شماره۰۱۱۰۰۵۱۰۰۵۳۹۹۰۱۵۱۰۱ مورخ ۱۳۹۹/۱۰/۶ به مجازات بازخرید خدمت با پرداخت ۴۵ روز حقوق مبنا محکوم شده اید.
۶- آقای مجید مجیدی محب سراج فرزند علی به شماره شناسنامه ۱۵۱۸ و شماره ملی۰۸۷۲۴۱۲۴۷۴ بر اساس رای شماره۰۱۱۰۰۵۱۰۰۵۳۹۹۰۱۵۵۰۱ مورخ۱۳۹۹/۱۰/۲۵ به مجازات بازخرید خدمت با پرداخت ۴۵ روز حقوق مبنا محکوم شده اید.
۷- خانم اکرم گل زاده فرزند اسدالله به شماره شناسنامه و شماره ملی ۰۹۴۷۰۰۰۹۳۳ بر اساس رای شماره ۰۱۱۰۰۵۱۰۰۵۳۹۹۰۱۴۴۰۱ مورخ ۱۳۹۹/۱۰/۷ به مجازات اخراج از دستگاه متبوع محکوم شده اید.
۸- خانم ملیکا دهقان ابراهیمی فرزند غلامرضا به شماره شناسنامه۱۹۵۳ و شماره ملی۲۹۹۲۸۸۷۰۹۹ بر اساس رای شماره ۰۱۱۰۰۵۱۰۰۵۳۹۹۰۱۴۳۰۱ مورخ ۱۳۹۹/۱۰/۷ به مجازات انفصال موقت به مدت یک سال محکوم شده اید.
۹- خانم اعظم سرمدی نصیرآبادی فرزند محمد به شماره شناسنامه ۱۳۳ و کد ملی۰۴۵۲۴۵۸۲۹۳ بر اساس رای شماره۰۱۱۰۰۵۱۰۰۵۳۹۹۰۱۵۰۰۱ مورخ ۱۳۹۹/۱۰/۶ به مجازات بازخرید خدمت با پرداخت ۳۰ روز حقوق مبنا محکوم شده اید.
۱۰- خانم زهره وجدانی فرزند احمد علی به شماره شناسنامه ۸۷۷ شماره ملی۰۹۴۰۹۰۰۲۱۱ بر اساس رای شماره ۰۱۱۰۰۵۱۰۰۵۳۹۹۰۱۴۶۰۱مورخ ۱۳۹۹/۱۰/۶ به مجازات بازخرید خدمت با پرداخت ۳۰ روز حقوق مبنا محکوم شده اید.
۱۱- خانم زینب غلامی فرزند اصغر به شناسنامه ۷۸ شماره ملی۰۸۷۲۳۴۶۹۷۸ بر اساس رای شماره ۰۱۱۰۰۵۱۰۰۵۳۹۹۰۰۷۷۰۱ مورخ۱۳۹۹/۶/۲۴ به مجازات بازخرید خدمت با پرداخت ۴۵ روز حقوق مبنا محکوم شده اید.
لازم است ظرف مدت یک ماه از تاریخ انتشار این آگهی به دفتر این هیئت واقع در مشهد ، بلوار شهید فکوری ، حدفاصل میدان شهید جوان و شهید آل شهیدی ، شهرک دانش و سلامت سازمان مرکزی دانشگاه علوم پزشکی مشهد ، جهت رویت آرای مذکور مراجعه نمایند . بدیهی است پس از انقضاء مدت مقرر رای صادره قطعی گردیده و هیچگونه اعتراضی قابل قبول نخواهد بود و برابر مقررات نسبت به اجرای آراء اقدام خواهد شد.
هیئت بدوی رسیدگی به تخلفات اداری کارمندان دانشگاه علوم پزشکی مشهد
۶۹۹۱۱۹۴۴

آگهی مزایده فروش زمین
شهرداری بجنورد
شهرداری بجنورد در نظر دارد یک قطعه زمین باکاربری تجاری به مساحت ۵۴۶/۹۸ مترمربع واقع در بجنورد ، حاشیه بلوار شهید صیاد شیرازی ، نرسیده به تقاطع خیابان سید جمال الدین اسدآبادی ، بابر آورد اولیه ۹۲/۹۸۶/۶۰۰/۰۰۰ ریال را از طریق مزایده به فروش رساند . لذا متقاضیان می توانند جهت دریافت و تحویل اسناد از واحد حقوقی و پیمان شهرداری مرکزی بصورت مهر و امضا شده طبق توضیحات اسناد مزایده و تحویل پاکتهای پیشنهادی خود به دبیرخانه شهرداری مرکزی حداکثر تا تاریخ ۹۹/۱۲/۹ اقدام نمایند و یا جهت کسب اطلاعات با شماره تلفن : ۱۱۴ - ۳۲۲۲۲۱۱۰ تماس حاصل نمایند.
شهرداری بجنورد
۶۹۹۱۱۶۸۶

فراخوان مناقصه عمومی یک مرحله‌ای خرید و نصب تجهیزات نظارت تصویری دانشگاه فردوسی مشهد (نوبت دوم)
دانشگاه فردوسی مشهد در نظر دارد مناقصه عمومی خرید و نصب تجهیزات نظارت تصویری دانشگاه فردوسی مشهد را از طریق سامانه تدارکات الکترونیکی دولت (شماره فراخوان سامانه ستاد: ۲۰۹۹۰۹۱۵۷۹۰۰۰۰۳۰)برگزار نماید. کلیه مراحل برگزاری مناقصه از دریافت اسناد مناقصه تا ارائه پیشنهاد مناقصه‌گران و بازگشایی پاکت‌ها از طریق درگاه سامانه تدارکات الکترونیکی دولت (ستاد) به آدرس www.setadiran.ir انجام خواهد شد و لازم است مناقصه‌گران در صورت عدم عضویت قبلی، مراحل ثبت‌نام در سایت مذکور و دریافت گواهی امضای الکترونیکی را جهت شرکت در مناقصه محقق سازند. تاریخ انتشار مناقصه در سامانه تاریخ ۱۳۹۹/۱۱/۲۳ می‌باشد.
آخرین مهلت زمانی دریافت اسناد مناقصه از سایت: ساعت ۱۹ روزسه‌شنبه ۱۳۹۹/۱۱/۲۸
آخرین مهلت زمانی ارائه پیشنهاد: ساعت ۱۳ روز شنبه تاریخ ۱۳۹۹/۱۲/۰۹
زمان بازگشایی پاکت‌ها: ساعت ۱۳ روز شنبه تاریخ ۱۳۹۹/۱۲/۰۹
اطلاعات تماس دستگاه مناقصه‌گذار جهت دریافت اطلاعات بیشتر در خصوص اسناد مناقصه و ارائه پاکت‌های الف
آدرس: مشهد، میدان آزادی، پردیس دانشگاه فردوسی مشهد، سازمان مرکزی و تلفن ۳۸۸۰۲۲۶۵-۰۵۱
اطلاعات تماس سامانه ستاد جهت انجام مراحل عضویت در سامانه: مرکز تماس: ۴۱۹۳۴ - ۰۲۱
دفتر ثبت‌نام: ۸۸۹۶۹۷۳۷ و ۸۵۱۹۳۷۶۸
هزینه درج آگهی بر عهده برنده مناقصه خواهد بود.
۶۹۹۱۱۹۲۰

پذیرش آگهی
باما بهتر دیده می شوید
سفارشات
۳۷۰۸۸

آگهی دعوت مجمع عمومی عادی بطور فوق العاده شرکت صنعتی لاما الکترونیک - سهامی خاص شماره ثبت ۷۴۹۴ شناسه ملی ۱۰۳۸۰۲۳۲۹۰۰
بدینوسیله از کلیه سهامداران شرکت صنعتی لاما الکترونیک دعوت میشود تا در جلسه مجمع عمومی عادی بطور فوق العاده که در روز دوشنبه مورخ ۱۳۹۹/۱۱/۲۷ در ساعت ۱۰ صبح در آدرس شهرک صنعتی توس - فاز۲ اندیشه ۴ سمت راست قطعه ۲۱۳ و ۲۱۴ شرکت لاما الکترونیک تشکیل میگردد شخصا یا با معرفی وکیل قانونی خود حضوربهم رسانند.
دستورجلسه:
تصمیم گیری در خصوص ترمیم هیئت مدیره
رئیس هیئت مدیره - محمود توکلی
۶۹۹۱۱۹۴۸

تولید انبوه واکسن ایرانی کرونا در اواخر خرداد ۱۴۰۰ دبیر کمیته علمی ستاد ملی مقابله با کرونا از تولید انبوه واکسن ایرانی کرونا در خرداد ۱۴۰۰ خبر داد. مصطفی قانعی به ایسنا گفت: هدف از «واردات واکسن کرونا» برای جمعیت در معرض خطر، کاهش مرگ و میر و بستری بیماران است که اگر محقق شود می‌توانیم ۱۰ هزار مرگ را کاهش دهیم. وی افزود: اواخر خرداد ۱۴۰۰ واکسن ایرانی به نتیجه می‌رسد و از زمانی که به تولید انبوه رسید، مدتی باید تست‌های پایداری را بگذراند تا تأییدیه ورود آن دریافت شود.

کارشناسان از کم‌کاری متولیان در معرفی الگوهای پوشش می‌گویند

نظارت بی‌قواره بر تن مُدگرایی

عفت زارع | تنوع‌طلبی و علاقه به مد و زیبایی ریشه در فطرت و نهاد آدمی دارد. آفرینش انسان به گونه‌ای است که از یکنواختی بیزار و به تحول و زیبایی گرایش دارد؛ اما اگر مدگرایی به مدزدگی و مدفریبی تبدیل شود می‌تواند با پیامدهای بدی برای زندگی فردی و اجتماعی انسان همراه شود.

جوانی که بدون آگاهی مطیع مد غیراصولی و غیرعرف جامعه می‌شود، ناخواسته سفیر فرهنگ ناهمخوان با ارزش‌ها و هنجارهای جامعه خود می‌گردد. فرهنگی که درون خود، ابتذال و بی‌هویتی محض را به همراه دارد.

دو نگاه به مدلینگ

دکتر امان اللّٰه‌قرائی مقدم، استاد دانشگاه و جامعه‌شناس در گفت‌وگو با خبرنگار ما با بیان اینکه مدل به معنای الگوبرداری و رواج پدیده‌ای نو و پذیرفتن سبک زندگی جدید و مورد اقبال در جامعه است، می‌گوید: از دیدگاه رهبر انقلاب، فناوری موجب پیدایش فرهنگ و سبک زندگی جدیدتر، آرایش و پیرایش، تجمل‌گرایی و اشرافی‌گری می‌شود که این دیدگاه به دو بعد منفی و مثبت فناوری اشاره دارد.

این رفتارشناس ادامه می‌دهد: جنبه مثبت مدگرایی را می‌توان در نوپذیری، شکوفایی فکر و ذهن و سبک زندگی و توسعه در همه ابعاد از جمله اقتصادی، سیاسی، اجتماعی و فرهنگی دانست که موجب تحول جامعه می‌شود. بنابراین جامعه توسعه یافته هرگز گذشته‌نگر نیست بلکه آینده‌نگر است.

قرائی مقدم در پاسخ به پرسش ما درباره اینکه آیا الگوهای دوست داشتنی جوانان تأثیری در طرز فکرشان دارد، می‌گوید: قطعاً پیروی از مد و الگوهای نو در تغییر تفکر جوانان تأثیرگذار است چرا که تا فکر عوض نشود مد عوض نمی‌شود. برای مثال با آمدن ماشین دودی، دوچرخه و یخچال فکرها هم تغییر کرد و به‌تدریج با آمدن ابزار جدیدتر، خانواده‌ها به جای داشتن ۱۰فرزند به یک یا دو فرزند قانع شدند. البته ناگفته نماند این مدگرایی، تنها مربوط به کشور ما نیست؛ بلکه در کشورهایی مثل کره و ژاپن نیز تغییر ایجاد کرده است چنان‌که آنان هم دیگر لباس جومونگ و بازیگران جواهری در قصر را نمی‌پوشند.

تأثیر رسانه‌ها بر مدگرایی

این جامعه‌شناس تلاش کارگروه ساماندهی مد و لباس ایرانی را در ارائه الگوهای برتر پوشش ناموفق می‌داند و می‌گوید: دو دلیل برای موفق نبودن این کارگروه وجود دارد؛ نخست هیچ اقدامی را نمی‌توان در جامعه به صورت دستوری انجام داد و دیگر اینکه نمی‌شود نکته‌ای را گفت و خلافش عمل کرد. بنابراین اگر وزارت فرهنگ و ارشاد اسلامی کارگروهی برای ساماندهی مد و لباس تشکیل می‌دهد، در ابتدای کار باید گوینده خبر، استاد دانشگاه، پزشک، وکیل، وزیر، نماینده مجلس و... را موظف به پیروی از آن مد کند تا در جامعه به صورت الگو درآید.

قرائی مقدم اضافه می‌کند: نمی‌توان برای مردم الگو معین کرد چراکه امروزه تلویزیون، تنها رسانه نیست بلکه ده‌ها ماهواره در سراسر ایران پخش می‌شود و در هر خانه چندین تلفن همراه وجود دارد که این حجم گسترده رسانه مانع تعیین الگو می‌شود. از طرفی باید از متولیان فرهنگی پرسید در این سال‌ها تغذیه فرهنگی مردم چه بوده است؟ موسیقی، هنر، اسطوره‌سازی، سعدی و مولوی و حافظ و فردوسی‌شناسی؟ در واقع باید طوری رفتار شود که مدفرست باشیم نه مدخرید، تا با کم توجهی به سنت‌های ملی و میهنی موجب روی آوردن جوانان به مدهای غربی و مبتذل نشویم.

الهام گرفتن از اساطیر ملی

اما مرضیه شفاپور، دبیر کارگروه ساماندهی مد و لباس کشور، در گفت‌وگو با ما ضمن ارائه تعریفی از مُد می‌گوید: مد، فرهنگی است که می‌توانیم از طریق آن ایده‌ها و عقاید خود را در نوع پوششی که داریم القا کنیم و با الهام گرفتن از اساطیر ملی و اعتقادات خاصی که به عنوان فرد مسلمان داریم این الگوها را در نوع لباسمان پیاده کنیم.

وی درباره هدف کارگروه اظهار می‌کند: کارگروه ساماندهی مد و لباس کشور با نگاه کالای فرهنگی به لباس تشکیل شد و در ذیل آن وزارتخانه‌هایی از جمله آموزش و پرورش، صنعت و معدن، سازمان صدا و سیما، طراحان و اتحادیه‌ها قرار گرفتند تا پس از طراحی لباس توسط طراحان، مرحله تولید و عرضه با نظارت این نهادها صورت گیرد.

شفاپور در پاسخ به پرسش ما در این باره که با همه تلاش‌های انجام شده از سوی کارگروه، چرا وضعیت مد و لباس همچنان نامناسب است، می‌گوید: این موضوع ارتباطی به کارگروه ندارد؛ وظیفه ما تنها طراحی لباس و ملزومات آن مثل کیف و کفش است، پس از آن به وزارت صنعت و معدن، اتحادیه‌ها و صنوف برمی‌گردد که بدون دریافت کد «شیما»ی کارگروه که به عنوان شناسه ملی لباس است، مجوز ورود لباس‌های غیرمتعارف را به فروشگاه‌ها می‌دهند. این خود یکی از چالش‌های مهم پیش روی کارگروه است؛ کارگروه، شاخص‌های ارزیابی لباس اجتماع را تنظیم کرده اما متأسفانه از شاخص‌ها پیروی نمی‌شود.

بُرش

باید از متولیان فرهنگی پرسید در این سال‌ها تغذیه فرهنگی مردم چه بوده است؟

دبیر کارگروه ساماندهی مد و لباس کشور در پاسخ به پرسش خبرنگار ما درباره اینکه چرا هنوز نتوانسته‌ایم الگویی ایده‌آل برای مد و لباس داشته باشیم، اظهار می‌کند: اتفاقاً طرح و الگوی ایرانی اسلامی با الهام از لباس‌های سنتی و تلفیق آن با لباس مدرن داریم اما چون این طرح‌ها از سوی تولیدکنندگان پوشاک خریداری نشده، در پستوها مانده و وارد جامعه نشده است؛ بنابراین نقطه اتصال باید اینجا باشد تا تولیدکنندگان، طرح‌ها را خریداری و پوشاک را وارد چرخه تولید و عرضه کنند.

وی گریزی هم به خارج شدن برندهای خارجی لباس از کشور می‌زند و ادامه می‌دهد: خارج شدن برندهای خارجی لباس از کشور می‌تواند فرصت خوبی برای طراحان و تولیدکنندگان باشد تا با ارائه طرح‌ها و تولیدات مناسب دارای برندهایی شوند که با برندهای خارجی برابری کند.

خبر

دبیر شورای‌عالی فضای مجازی خبر داد

تدابیر مرکز ملی فضای مجازی برای استفاده از اینترنت ماهواره‌ای

دبیر شورای‌عالی فضای مجازی از برنامه‌ریزی برای مقررات‌گذاری استفاده از اینترنت ماهواره‌ای، توسط کاربران در کشور خبر داد و گفت: از سوی دیگر باید برای شرکت‌هایی که نسبت به ارائه خدمات منظومه‌های ماهواره‌ای اقدام می‌کنند مقررات تدوین شود. در همین حال مجوزهایی صادر شود تا کسانی که می‌خواهند در کشور از طریق این شبکه‌های دسترسی فعالیت کنند حتماً مجوز بگیرند.

ابوالحسن فیروزآبادی در گفت‌وگو با مهر ادامه داد: علاوه بر حوزه مقررات‌گذاری، برای آنکه حکمرانی فضای مجازی کشور دچار خدشه نشود، باید اقداماتی صورت گیرد. سلسله تدابیری را در مرکز ملی فضای مجازی در نظر گرفته‌ایم که از مهم‌ترین این تدابیر، تقویت شبکه اینترنت ثابت کشور است.

رئیس سازمان بهزیستی عنوان کرد

تکذیب حذف نام مددجویان بهزیستی از فهرست مستمری‌بگیران

رئیس سازمان بهزیستی کشور گفت: حذف نام برخی مددجویان بهزیستی از فهرست دریافت‌کنندگان مستمری، صحت ندارد.

وحید قبادی دانا در گفت‌وگو با باشگاه خبرنگاران جوان، با اشاره به اینکه سال گذشته طی بررسی‌هایی که انجام دادیم متوجه شدیم ۲۵ هزار نفر از مددجویان بهزیستی به هر دلیلی یارانه دریافت نمی‌کنند، افزود: همچنین متوجه شدیم حدود دو برابر این آمار در کمیته امداد است و مددجویان کمیته امداد هم از محل هدفمندی یارانه‌ها مبلغی را دریافت نمی‌کنند.

با هماهنگی سازمان هدفمندی یارانه‌ها، ۲۵ هزار نفر از مددجویان بهزیستی و ۷۵ هزار نفر از مددجویان کمیته امداد در فهرست یارانه‌بگیران قرار گرفتند.

رئیس سازمان نظام روان‌شناسی و مشاوره:

سینما و تلویزیون در روزهای کرونایی غم تزریق می‌کنند

رئیس سازمان نظام روان‌شناسی و مشاوره خواست صداوسیما و سینما از تزریق غم و ارائه الگوهای غلط به کودکان و نوجوانان در شرایط بحران کرونا خودداری کنند.

به گزارش ایسنا دکتر محمد حاتمی افزود: مجریان صدا و سیما کار حساسی بر عهده دارند. در برنامه‌های ورزشی روی آنتن زنده، گریه کردن درست نیست هرچند عزیزی که از دست رفته بسیار برای ما بااهمیت باشد، اما رسانه متعلق به همه است و شخصی نیست. درگذشت فردی را برجسته کردن و گریه کردن و تزریق غم از طریق آنتن تلویزیون، کار صحیحی نیست. صدا و سیما باید امید و تاب‌آوری را در جامعه افزایش دهد. وی ادامه داد: همچنین چرا باید در سینما پنج قهرمان پنج فیلم سینمایی جشنواره فجر خودکشی کنند؟! یادتان باشد بیشتر مخاطبان صدا و سیما و سینما، کودکان و نوجوانان هستند. هنوز قدرت پردازش شناختی کودکان و نوجوانان به حدی نیست که بتوانند این موضوعات را حل کنند.

فروش فوق العاده املاک و مستغلات (مزایده شماره ۹۹/۴ امداد)

دفتر فروش املاک منطقه شرق در نظر دارد تعدادی از املاک تجاری و مسکونی و زراعی متعلق به خود را از طریق برگزاری کتبی مزایده با شرایط نقد و اقساط ، بدون دریافت کارمزد بفروش برساند .

متقاضیان خرید می توانند برای بازدید از ملک مورد نظر و کسب اطلاعات بیشتر از نحوه برگزاری مزایده و اخذ برگ شرایط شرکت در مزایده و اسناد مزایده از تاریخ ۱۳۹۹/۱۱/۲۷ لغایت ۱۳۹۹/۱۲/۰۴ همه روزه حتی ایام تعطیل از ساعت ۸ الی ۱۵ به دفتر فروش املاک به آدرس های ذیل مراجعه و یا مدارک و فرمهای مربوطه را از سایت معرفی شده اخذ نمایند .

ملاحظات :

۱- متقاضیان برای شرکت در مزایده می بایست سپرده ای به میزان ۵٪ قیمت پایه مزایده ملک مورد نظر خود را طی چک بانکی در وجه مجتمع اقتصادی کمیته امداد امام خمینی (ره) تهیه و تحویل اداره فروش املاک منطقه نموده و رسید دریافت نمایند .

۲- متقاضیان می بایست رسید سپرده مأخوذه (زرد رنگ) را به همراه فرم تکمیل شده پیشنهاد قیمت و فرم امضا شده شرایط شرکت در مزایده را داخل پاکت مخصوص پیشنهادات گذاشته و پس از درج فقط نام و نام خانوادگی متقاضی بر روی آن پاکت داخل صندوق پیشنهادات انداخته شود.

۳- فروشنده در رد یا قبول یک یا کلیه پیشنهادات واصله و همچنین تمدید مهلت مزایده یا ابطال آن به هر شکل مجاز و مختار است .

۴- پیشنهادات فاقد سپرده ، مخدوش ، مشروط و مبهم از درجه اعتبار ساقط و رعایت مفاد فرم های شرکت در مزایده که از طریق دفتر فروش ارائه می گردد الزامی است .

۵- متقاضیان دارای شخصیت حقوقی می بایست ذیل فرم شرایط شرکت در مزایده را به مهر و امضاء مسئولین ذیربط برسانند .

۶- حضور کلیه شرکت کنندگان یا نماینده آنان در جلسه مزایده آزاد است و عدم حضور هر یک یا کلیه شرکت کنندگان موجب هیچ ادعایی از طرف آنان نخواهد بود .

۷- مذکوراً توصیه میشود متقاضیان محترم به اطلاعات مندرج در ستون هر ملک توجه و ضمن رعایت مفاد مندرج در برگ شرایط شرکت در مزایده از ملک مورد نظر حتما بازدید بعمل آورند .

۸- دریافت اقساط طی چکهای صادره از سوی بانک ها (بجز صندوق قرض الحسنه) قابل دریافت بوده و از دریافت چک های مربوط به حسابهای قدیمی (غیر صیادی) و سفته معذور می باشیم .

۹- در صورت پرداخت نقدی الباقی ثمن معامله مشمول ۱۷٪ تخفیف به مأخذ سال خواهد بود .

۱۰- در صورت برنده نشدن در مزایده سپرده متقاضی حداکثر ظرف مدت پنج روز کاری عودت داده خواهد شد .

۱۱- اخذ مفاصا حساب های لازم جهت تنظیم سند قطعی و پرداخت هزینه های مربوط به آن تا زمان تحویل ملک به عهده فروشنده و بعد از تحویل ملک تماماً بر عهده خریدار خواهد بود.همچنین پرداخت حق الثبت و حق التحریر و مالیات نقل و انتقال ملک به عهده خریدار می باشد.

دفتر فروش املاک امداد به نشانی :
استان خراسان رضوی - مشهد - خیابان چمران ۱۱ - پلاک ۱۲ - تلفن: ۴- ۰۵۱۳۸۵۲۵۶۶۳
استان خراسان رضوی - شهرستان چناران - بلوار امام رضا (ع) - جنب شرکت برق - دفتر مجتمع اقتصادی کمیته امداد امام خمینی (ره) تلفن : ۲-۰۵۱۴۶۱۳۳۰۰۱
آدرس اینترنتی: http://www.emdadimam.ir
زمان بازگشایی پاکات روز سه شنبه مورخ ۱۳۹۹/۱۲/۰۵ ساعت ۸ صبح و محل برگزاری مزایده به نشانی: مشهد - خیابان چمران ۱۱ - پلاک ۱۲ میباشد.

ردیف	آدرس	مساحت عرصه (مترمربع)	نوع ملک	کاربری	شماره بلوک	شماره قطعه	پلاک ثبتی	نحوه انتقال سند	شرایط پرداخت	قیمت پایه (ریال)	سپرده شرکت در مزایده (ریال)	زمان تحویل ملک
۱	چناران - بلوار امام رضا (ع) - روبروی سردخانه چناران	۴۸۸,۸۵	زمین	تجاری	-	۷۰۱	۳۵۴۶	قطعی	۴۰درصد نقد الباقی در اقساط ۱۸ ماهه	۲۲,۰۰۰,۰۰۰,۰۰۰	۱,۱۰۰,۰۰۰,۰۰۰	پس از وصول ۵۰ درصد ثمن معامله
۲	چناران - بلوار امام رضا (ع) - روبروی سردخانه چناران	۲۹۰,۴۸	زمین	تجاری - مسکونی	۳۱	۷	۳۲۹۹	قطعی	۴۰درصد نقد الباقی در اقساط ۱۸ ماهه	۷,۵۰۰,۰۰۰,۰۰۰	۳۷۵,۰۰۰,۰۰۰	پس از وصول ۵۰ درصد ثمن معامله
۳	چناران - بلوار امام رضا (ع) - روبروی سردخانه چناران	۲۴۶,۰۸	زمین	مسکونی	۳۰	۱	۳۵۷۳	قطعی	۴۰درصد نقد الباقی در اقساط ۱۸ ماهه	۵,۵۰۰,۰۰۰,۰۰۰	۲۷۵,۰۰۰,۰۰۰	پس از وصول ۵۰ درصد ثمن معامله
۴	چناران - بلوار امام رضا (ع) - روبروی سردخانه چناران	۳۸۴,۷۹	زمین	مسکونی	۳۰	۱۵	۳۵۸۷	قطعی	۴۰درصد نقد الباقی در اقساط ۱۸ ماهه	۷,۵۰۰,۰۰۰,۰۰۰	۳۷۵,۰۰۰,۰۰۰	پس از وصول ۵۰ درصد ثمن معامله
۵	چناران - بلوار امام رضا (ع) - روبروی سردخانه چناران	۲۴۷,۱۲	زمین	مسکونی	۳۰	۱۱	۳۵۹۱	قطعی	۴۰درصد نقد الباقی در اقساط ۱۸ ماهه	۵,۵۰۰,۰۰۰,۰۰۰	۲۷۵,۰۰۰,۰۰۰	پس از وصول ۵۰ درصد ثمن معامله
۶	چناران - بلوار امام رضا (ع) - روبروی شرکت برق	۲۶۹,۳۴	زمین	مسکونی	۱	۳	۳۲۷۹	قطعی	۴۰درصد نقد الباقی در اقساط ۱۸ ماهه	۴,۶۰۰,۰۰۰,۰۰۰	۲۳۰,۰۰۰,۰۰۰	پس از وصول ۵۰ درصد ثمن معامله
۷	چناران - بلوار امام رضا (ع) - روبروی شرکت برق	۴۵۳,۰۹	زمین	مسکونی	۲	۳	۳۸۶۴	قطعی	۴۰درصد نقد الباقی در اقساط ۱۸ ماهه	۷,۲۰۰,۰۰۰,۰۰۰	۳۶۰,۰۰۰,۰۰۰	پس از وصول ۵۰ درصد ثمن معامله
۸	چناران - بلوار امام رضا (ع) - روبروی شرکت برق	۳۲۱,۹۴	زمین	مسکونی	۴	۲	۳۸۷۳	قطعی	۴۰درصد نقد الباقی در اقساط ۱۸ ماهه	۵,۰۰۰,۰۰۰,۰۰۰	۲۵۰,۰۰۰,۰۰۰	پس از وصول ۵۰ درصد ثمن معامله
۹	کیلومتر ۴۵ جاده مشهد- چناران ، اراضی جمع آب (روستای اسلام آباد)	۱۳۸۲,۶	زمین	زراعی	-	۲	۲۶۰,۶۲/۲۳۵اصلی	قطعی	۶۰درصد نقد الباقی در اقساط ۶ ماهه	۱,۳۰۰,۰۰۰,۰۰۰	۶۵,۰۰۰,۰۰۰	پس از وصول ۸۰ درصد ثمن معامله
۱۰	کیلومتر ۴۵ جاده مشهد- چناران ، اراضی جمع آب (روستای اسلام آباد)	۱۳۶۵,۴	زمین	زراعی	-	۳	۲۶۰,۶۲/۲۳۵اصلی	قطعی	۶۰درصد نقد الباقی در اقساط ۶ ماهه	۱,۲۸۰,۰۰۰,۰۰۰	۶۴,۰۰۰,۰۰۰	پس از وصول ۸۰ درصد ثمن معامله
۱۱	کیلومتر ۴۵ جاده مشهد- چناران ، اراضی جمع آب (روستای اسلام آباد)	۱۳۷۵	زمین	زراعی	-	۴	۲۶۰,۶۲/۲۳۵اصلی	قطعی	۶۰درصد نقد الباقی در اقساط ۶ ماهه	۱,۲۹۰,۰۰۰,۰۰۰	۶۴,۵۰۰,۰۰۰	پس از وصول ۸۰ درصد ثمن معامله
۱۲	کیلومتر ۴۵ جاده مشهد- چناران ، اراضی جمع آب (روستای اسلام آباد)	۱۳۸۵	زمین	زراعی	-	۵	۲۶۰,۶۲/۲۳۵اصلی	قطعی	۶۰درصد نقد الباقی در اقساط ۶ ماهه	۱,۳۰۰,۰۰۰,۰۰۰	۶۵,۰۰۰,۰۰۰	پس از وصول ۸۰ درصد ثمن معامله
۱۳	کیلومتر ۴۵ جاده مشهد- چناران ، اراضی جمع آب (روستای اسلام آباد)	۱۳۹۵	زمین	زراعی	-	۶	۲۶۰,۶۲/۲۳۵اصلی	قطعی	۶۰درصد نقد الباقی در اقساط ۶ ماهه	۱,۳۱۰,۰۰۰,۰۰۰	۶۵,۵۰۰,۰۰۰	پس از وصول ۸۰ درصد ثمن معامله
۱۴	کیلومتر ۴۵ جاده مشهد- چناران ، اراضی جمع آب (روستای اسلام آباد)	۱۴۰۴,۷	زمین	زراعی	-	۷	۲۶۰,۶۲/۲۳۵اصلی	قطعی	۶۰درصد نقد الباقی در اقساط ۶ ماهه	۱,۳۲۰,۰۰۰,۰۰۰	۶۶,۰۰۰,۰۰۰	پس از وصول ۸۰ درصد ثمن معامله
۱۵	کیلومتر ۴۵ جاده مشهد- چناران ، اراضی جمع آب (روستای اسلام آباد)	۱۴۱۴,۵	زمین	زراعی	-	۸	۲۶۰,۶۲/۲۳۵اصلی	قطعی	۶۰درصد نقد الباقی در اقساط ۶ ماهه	۱,۳۳۰,۰۰۰,۰۰۰	۶۶,۵۰۰,۰۰۰	پس از وصول ۸۰ درصد ثمن معامله
۱۶	کیلومتر ۴۵ جاده مشهد- چناران ، اراضی جمع آب (روستای اسلام آباد)	۱۴۲۴,۳	زمین	زراعی	-	۹	۲۶۰,۶۲/۲۳۵اصلی	قطعی	۶۰درصد نقد الباقی در اقساط ۶ ماهه	۱,۳۴۰,۰۰۰,۰۰۰	۶۷,۰۰۰,۰۰۰	پس از وصول ۸۰ درصد ثمن معامله
۱۷	کیلومتر ۴۵ جاده مشهد- چناران ، اراضی جمع آب (روستای اسلام آباد)	۱۴۳۴	زمین	زراعی	-	۱۰	۲۶۰,۶۲/۲۳۵اصلی	قطعی	۶۰درصد نقد الباقی در اقساط ۶ ماهه	۱,۳۵۰,۰۰۰,۰۰۰	۶۷,۵۰۰,۰۰۰	پس از وصول ۸۰ درصد ثمن معامله

۹۹۱۱۸۷۴

قدس

روزنامه سیاسی، اجتماعی، فرهنگی صبح ایران

www.qudsonline.ir

روزنامه صبح ایران

دوشنبه ۲۷ بهمن ۱۳۹۹ | ۳ رجب ۱۴۴۲ | ۱۵ فوریه ۲۰۲۱ | سال سی و چهارم | شماره ۹۴۶۷

اوقات شرعی به افق مشهد

اذان ظهر	غروب خورشید	اذان مغرب
۱۱/۴۶	۱۷/۱۲	۱۷/۳۱
نیمه شب شرعی	**اذان صبح فردا**	**طلوع خورشید**
۲۳/۰۳	۴/۵۳	۶/۱۸

اوقات شرعی به افق تهران

اذان ظهر	غروب خورشید	اذان مغرب
۱۲/۱۸	۱۷/۴۶	۱۸/۰۵
نیمه شب شرعی	**اذان صبح فردا**	**طلوع خورشید**
۲۳/۳۶	۵/۲۶	۶/۵۰

ذکر روز
(صد مرتبه)
یا قاضی الحاجات

صاحب امتیاز:
مؤسسه فرهنگی قدس وابسته به آستان قدس رضوی
مدیرعامل مؤسسه فرهنگی قدس:
علی یعقوبی
سردبیر:
امیر جلیلی‌نژاد

جهان
jahan@qudsonline.ir

نمابر تحریریه: ۳۷۶۱۰۰۸۷- ۳۷۶۸۴۰۰۴ (۰۵۱)
امور مشترکین: ۳۷۶۱۸۰۴۴-۵ (۰۵۱)
روزنامه گویا: ۳۷۶۵۱۸۴۴ و ۳۷۶۵۱۸۸۸ (۰۵۱)
روابط عمومی: ۳۷۶۶۲۵۸۷ (۰۵۱)
ارتباطات مردمی: ۳۷۶۱۰۰۸۶ (۰۵۱)
سازمان آگهی‌ها: ۳۷۰۸۸ (۰۵۱)
۳۷۶۲۸۲۰۵ (۰۵۱)
فاکس: ۳۷۶۱۰۰۸۵ (۰۵۱)
چاپ مشهد: مجتمع چاپ و نشر قدس

چاپ همزمان تهران: چاپخانه جوان
اداره مرکزی: مشهد، بولوار سجاد، نبش سجاد ۱
صندوق پستی: ۵۷۷- ۹۱۷۳۵
تلفن: ۱۴- ۳۷۶۸۵۰۱۱ (۰۵۱)
دفتر تهران:
بولوار کشاورز، حد فاصل کارگر و جمالزاده، شماره ۳۳۶
تلفن: ۶۶۹۳۷۵۷۵ (۰۲۱)
نمابر: (داخلی ۲۲۶)۶۶۴۳۰۱۲۲ (۰۲۱)
پیامک: ۳۰۰۰۴۵۶۷

چهره

پوتین:

قدرت‌های خارجی از کرونا سوءاستفاده‌می‌کنند

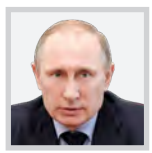

رئیس جمهور روسیه گفت قدرت‌های خارجی از نارضایتی‌های ناشی از شیوع ویروس کرونا برای تحریک مخالفان علیه دولت استفاده می‌کنند. به گزارش راشاتودی، ولادیمیر پوتین با اشاره به همه‌گیری کووید۱۹ و پیامدهای اقتصادی ناشی از آن افزود: اینکه مردم کشوری مسئولان را به خاطر اوضاعی که در شرایط بحرانی پیش می‌آید سرزنش کنند، امری عادی است، اما مخالفان از این مسئله برای کینه‌ورزی علیه دولت استفاده می‌کنند. پوتین همچنین خاطرنشان کرد دولت او در مهار شیوع ویروس کرونا بسیار بهتر از کشورهای غربی عمل کرده است.

بدون تیتر

◆ فائق اوزتورک، معاون حزب جمهوری خلق ترکیه، اردوغان رئیس جمهور این کشور را به ارسال غیرقانونی سلاح و مهمات برای گروه‌های تروریستی در سوریه متهم کرد.

◆ در پی زنجیره‌ای از حملات با سلاح سرد علیه بی‌خانمان‌های نیویورک در مترو این شهر، دو نفر کشته و چند نفر زخمی شدند.

◆ عصائب اهل الحق عراق در بیانیه‌ای به ترکیه در خصوص هرگونه «ماجراجویی حساب‌شده» در منطقه سنجار هشدار داد.

◆ سخنگوی نیروهای مسلح یمن اعلام کرد یگان پهپادی ارتش این کشور روز گذشته برای چندمین روز متوالی فرودگاه «أبها» در جنوب عربستان سعودی را هدف قرار دادند.

بایدن: رأی نیاوردن استیضاح ترامپ فصل غم انگیزی برای آمریکاست

ترامپیسم ادامه دارد...

علوی | یک ماه پیگیری جدی دموکرات‌ها در واشنگتن برای انتقام‌گیری از رئیس جمهور پیشین آمریکا با شکست همراه شد و آن‌ها نتوانستند دونالد ترامپ را استیضاح کنند. به گزارش فارس، سناتورهای آمریکایی طی رأی‌گیری در جریان پنجمین روز بررسی دومین استیضاح ترامپ، با ۴۳ رأی منفی (بی‌گناه) و ۵۷ رأی مثبت (گناهکار) او را از اتهامات تبرئه کردند. این رأی‌گیری بامداد یکشنبه در محل مجلس سنای این کشور آغاز شده بود و برای محکومیت وی به دست‌کم ۶۷ رأی مثبت (دو سوم کرسی‌های سنا) نیاز بود. علاوه بر تمام سناتورهای دموکرات، هفت سناتور جمهوری‌خواه و هم‌حزبی ترامپ از جمله میت رامنی نیز به محکومیت او رأی مثبت دادند.

رئیس‌جمهور کنونی آمریکا از تبرئه رئیس‌جمهور پیشین در جلسه استیضاح سنا به عنوان فصل غم‌انگیزی در تاریخ ایالات متحده یاد کرد. جو بایدن با صدور بیانیه‌ای تأکید کرد با آنکه رئیس‌جمهور پیشین آمریکا در این جلسه تبرئه شد اما وی همچنان گناهکار است. سناتور پاتریک لیهی نیز که ریاست این جلسه دادگاه استیضاح را برعهده داشت، در نطق پایانی جلسه گفت: رئیس‌جمهور پیشین از اتهامات مطرح شده در استیضاح، بی‌گناه شناخته شد. چاک شومر، رهبر دموکرات‌های سنا در اظهاراتی با انتقاد از تبرئه شدن ترامپ در استیضاح، گفت: استدلال‌هایی که در دفاع از رئیس‌جمهور پیشین بیان شد، ضعیف و غیرقابل درک بودند. شومر افزود: محکوم نشدن ترامپ، به عنوان رأی ننگین و بدنامی در تاریخ سنای ایالات متحده ثبت خواهد شد.

اتهامات مطرح شده علیه ترامپ به‌طور عمده مربوط به تحریک هواداران به شورش و حمله به کنگره در جلسه ۶ ژانویه می‌شود. اگر استیضاح ترامپ موفق می‌بود، وی به طور کلی از صحنه سیاست آمریکا حذف می‌شد و دیگر حق حضور در هیچ منصب دولتی را نداشت. از همین رو، شکست این استیضاح می‌تواند منجر به تسریع تضعیف ساختار فعلی حزب جمهوری‌خواه و شکل گرفتن یک قدرت و پایگاه رأی جدید و قوی با محوریت شخص ترامپ شود و از سوی دیگر، راه را برای بازگشت او به انتخابات ریاست جمهوری ۲۰۲۴ باز خواهد کرد.

در همین راستا رئیس جمهور پیشین آمریکا ضمن ابراز خوشحالی از تبرئه خود در جلسه استیضاح سنا، در بیانیه‌ای تمایل خود به بازگشت به قدرت را پنهان نکرد و گفت کارهای زیادی پیش رو دارد.

دونالد ترامپ افزود: در ماه‌های پیش‌رو، چیزهای زیادی برای به اشتراک گذاشتن با شما دارم. با توجه به سوابق و افکار او، روزنامه گاردین چاپ انگلیس در مقاله‌ای تبرئه ترامپ را پیروزی نژادپرستی در آمریکا تلقی کرد و نوشت: ۸۹ درصد از مجلس سنا را سفیدپوستان تشکیل داده‌اند. گناهکار شناختن ترامپ نیازمند رأی ۶۷ سناتور بود و این خود نشان دهنده علت این تبرئه است.

دریچه

ترجمه و تنظیم: امیر محمد سلطان پور

لاکوآ

روزنامه لاکوآ چاپ فرانسه از منظر دیگری تحولات و اوضاع نابسامان یمن را مورد بررسی قرار داده است. این روزنامه در پرونده خود به مبحث زنان یمنی می‌پردازد که پیش از این کمتر به آن‌ها و مشکلات و سختی‌هایی که در جنگ یمن متحمل شده‌اند پرداخته شده است. طرحی جالب توجه روی جلد و تیتر «با زنانی که مقاومت می‌کنند» حاصل کار خبرنگار اعزامی این روزنامه به یمن و مصاحبه و دیدارهای او با زنان این کشور است.

ایندیپندنت

روزنامه ایندیپندنت چاپ انگلیس عکس اصلی صفحه نخست خود را به بازدید بوریس جانسون، نخست‌وزیر بریتانیا از بیمارستانی که وظیفه پذیرش بیماران کرونایی در شمال شرق این کشور را به عهده دارد اختصاص داده و از ابراز امیدواری او برای برداشتن محدودیت‌های کرونایی در چند هفته آینده خبر می‌دهد. این روزنامه همچنین در پرونده‌ای اختصاصی، اوضاع بسیاری از بیماران کووید ۱۹ که پس از مرخص شدن از بیمارستان دچار مشکلات فراوانی شده‌اند و نیازمند کمک‌های طولانی‌تری هستند را بازتاب داده است.

یادداشت

annotation@qudsonline.ir
دکتر علیرضا رضاخواه؛ کارشناس مسائل آمریکا

بازیافت ترامپ در عصر پسا آمریکا

روز گذشته دومین استیضاح ترامپ نیز همان‌گونه که پیش‌بینی می‌شد در کنگره با شکست روبه‌رو شد. به این ترتیب ترامپ که در انتخابات ریاست جمهوری اخیر آمریکا (۲۰۲۰) ۷۵ میلیون رأی را به خود اختصاص داده بود، حالا حیات سیاسی خود را بازیافته می‌بیند و مدعی‌تر از گذشته قصد ایفای نقش در عرصه سیاسی آمریکا را دارد. ترامپ تنها رئیس جمهور تاریخ آمریکاست که دو بار استیضاح می‌شود. دموکرات‌ها تلاش داشتند با استیضاح ترامپ به عمر سیاسی وی پایان دهند. اما با این نتیجه، او همچنان می‌تواند در عرصه سیاسی آمریکا فعال باشد و حتی اگر بخواهد در انتخابات چهار سال بعد بار دیگر به عنوان نامزد وارد رقابت‌های انتخاباتی شود. امری که در عرصه سیاست آمریکا معمول نیست ولی ترامپ نشان داده سیاستمداری متفاوت است. هر چند برخی تحلیلگران معتقدند سن بالای ترامپ احتمالاً بزرگ‌ترین مانع برای حضور وی در انتخابات ۲۰۲۴ است. با این حال آنچه غیر قابل کتمان است، تداوم حضور ترامپ و ترامپیسم در سپهر سیاسی آمریکاست. ترامپ و هوادارانش در سال‌های پیش رو احتمالاً نقش تعیین‌کننده‌ای در حزب جمهوری‌خواه خواهند داشت. رفتار سناتورهای جمهوری‌خواه نشان داد این حزب در دوراهی انتخاب میان مخالفان میانه‌رو و موافقان تندرو ترامپ، رادیکالیسم را انتخاب کرده است. به بیان دیگر، جمهوری‌خواهان به دلیل وزن سنگین سبد رأی هواداران ترامپ آمادگی لازم برای جدایی از ترامپیسم را ندارد. از همین رو است که باید منتظر ماند و شاهد ریزش و جدایی بیشتر بخش میانه‌رو این حزب بود. علاوه بر این، تبرئه ترامپ در عرصه داخلی بحران مشروعیت دولت بایدن را تشدید خواهد کرد. انتخابات جنجالی ریاست جمهوری سبب شده بود نیمی از رأی‌دهندگان آمریکایی بر این باور باشند که دولت جدید با تقلب به پیروزی رسیده و از مشروعیت لازم برای رهبری کشور برخوردار نیست. حمله ششم ژانویه به کنگره و تحولات پس از آن منجر به ایجاد تردید در برخی از هواداران ترامپ نسبت به تداوم حمایتشان از رئیس جمهور پیشین شد اما حالا آن‌ها متقاعد خواهند شد رئیس جمهور محبوبشان در قضیه این حمله بی‌گناه بوده و بی‌دلیل مورد اتهام دموکرات‌ها قرار گرفته است. دولت بایدن که امیدوار بود با ریزش هواداران ترامپ بخشی از مشروعیت خود را بازیابد حالا در شرایط نامناسبی قرار گرفته است. در حوزه سیاست خارجی نیز بسیاری از شرکای آمریکا نگران بازتولید دوباره ترامپیسم هستند و این یعنی ورود آمریکا به دوره سیاست‌های کوتاه مدت و بی‌اعتمادی هرچه بیشتر به تعهدات بین‌المللی و شراکت‌های ماندگار با واشنگتن. واقعیتی که مانع بزرگی برای تحقق شعارهای دولت جدید در حوزه سیاست خارجی خواهد بود. بسیاری از سیاستمداران به دولت بایدن به‌عنوان آخرین پرچمدار لیبرال دموکراسی نگاه می‌کنند که احتمالاً عمری بیش از چهار سال نخواهد داشت. بی‌دلیل نبود ریچارد هاس، رئیس اندیشکده شورای روابط خارجی آمریکا در واکنش به حمله هواداران ترامپ به کنگره در توییتی نوشت: «اگر عصر پسا آمریکا تاریخی داشته باشد، مطمئناً امروز است».

فراخوان عمومی شناسایی سرمایه گذار – نوبت دوم

در اجرای ماده ۲۷ قانون الحاق برخی مواد به قانون تنظیم بخشی از مقررات مالی دولت(۲) و دستور العمل شماره ۱۳۴۲۵۹۰ مورخ ۹۶/۵/۲۵ ، اداره کل آموزش فنی و حرفه ای استان خراسان رضوی درنظر دارد پروژه های ذیل را از طریق فراخوان عمومی با بخش غیر دولتی واجد شرایط مشارکت نماید.
لذا از کلیه متقاضیان دعوت میشود جهت کسب اطلاعات بیشتر و دریافت اسناد فراخوان از تاریخ ۹۹/۱۱/۲۷ تا ۹۹/۱۲/۰۷ به سایت اداره کل آموزش فنی و حرفه ای خراسان رضوی (اطلاعیه ها) به آدرس http:// khrtvto.ir مراجعه نمایند.

ردیف	نام پروژه	نشانی پروژه	مدل واگذاری	میزان سرمایه گذاری (میلیون ریال)
۱	تکمیل مرکز آموزش فنی و حرفه ای شهرک صنعتی مشهد(جاده کلات)	مشهد، شهرک صنعتی مشهد، جاده کلات، فاز ۳	BOT	۲۶،۳۰۳
۲	تکمیل مرکز آموزش فنی و حرفه ای شهرک صنعتی کاویان فریمان	مشهد، شهرک صنعتی کاویان، جاده فریمان، بلوک خدمات	BOT	۲۵،۱۶۹

*متقاضیان می بایست حداکثر تا پایان وقت اداری ۹۹/۱۲/۱۶ اسناد تکمیل شده را به صورت در بسته به دبیرخانه اداره کل آموزش فنی و حرفه ای خراسان رضوی تحویل نموده و رسید دریافت کنند.

اداره کل آموزش فنی و حرفه ای خراسان رضوی

۴/۹۹۱۱۹۴

آگهی مناقصه عمومی

سازمان مدیریت پسماند شهرداری یزد

سازمان مدیریت پسماند شهرداری یزد
در نظر دارد باستناد نامه شماره ۹۹۱۷۰۵۰۵۶ مورخ ۹۹/۰۹/۱۶ نسبت به برگزاری مناقصه جهت تسطیح گودهای مجاز تخلیه خاک و نخاله واقع در محدوده منطقه ۳ شهرداری یزد_ بلوار فقیه خراسانی پشت کارخانه کاشی مسعود و انتهای کوره های اکرمیه و همچنین مسیرهای دسترسی به آنها برای مدت یکسال شمسی اقدام نماید . لذا اشخاص (حقیقی و حقوقی) واجد شرایط می توانند ضمن هماهنگی جهت بازدید از محل مورد نظر، حداکثر تا روز شنبه مورخ ۹۹/۱۲/۰۹ جهت اخذ اسناد شرکت در مناقصه به دبیرخانه سازمان مدیریت پسماند یا سایت شهرداری به آدرس www.yazd.ir مراجعه و تا پایان وقت اداری روز یکشنبه مورخ ۹۹/۱۲/۱۰ پیشنهادات خود را طی سه پاکت سربسته (شامل پاکت الف : سپرده تضمینی – پاکت ب : اسناد مناقصه ، سوابق و رزومه کاری ، تأییدیه از کارفرمای قبل ومستندات مربوط به مشخصات و مالکیت دستگاه و پاکت ج : فرم پیشنهاد قیمت) به دبیرخانه محرمانه اداره حراست شهرداری واقع در میدان آزادی _ساختمان اصلی شهرداری _ طبقه دوم تسلیم نمایند .
شرایط شرکت در مناقصه :
• پیشنهاد دهندگان می بایست مبلغ ۳۲۰/۰۰۰/۰۰۰ ریال به عنوان سپرده شرکت در مناقصه نقداً به حساب جاری ۲۰۲۳۰۵۲۳۳۷ نزد بانک تجارت در وجه شهرداری یزد پرداخت یا به صورت ضمانتنامه بانکی (ذینفع شهرداری یزد) در پاکت الف ارائه نمایند.
• سپرده نفرات اول و دوم تا زمان انعقاد قرارداد نزد شهرداری باقی می ماند، چنانچه برنده اول تا دوم حاضر به انجام معامله نشوند برابر ماده ۲۰ آیین نامه مالی شهرداریها سپرده آنها به ترتیب به نفع شهرداری ضبط خواهد شد.
• به پیشنهادات مبهم، ناقص، مخدوش، مشروط، فاقد سپرده یا کمتر از میزان مقرر، چک شخصی و نظایر آن و همچنین پیشنهاداتی که پس از مهلت مقرر در آگهی ارسال شود ترتیب اثر داده نخواهد شد.
• شهرداری در رد یا قبول هریک از پیشنهادات مختار است.
• کلیه هزینه ها اعم از چاپ آگهی، مالیات، عوارض و کلیه هزینه های مترتب به عهده برنده مناقصه می باشد.
• لودر مورد نظر باید از نوع کاترپیلار ۹۵۰ - کوماتسو و یا ولوو L۹۰ یا دارای توان کاری مشابه موارد ذکر شده باشد.
تبصره : متقاضیان میبایست حداقل دارای دو دستگاه لودر با مشخصات فوق باشند و مستندات مربوطه را در پاکت ب ارائه نمایند.
• مدت زمان کارکرد لودر به طور متوسط روزانه ۸ – هشت ساعت می باشد و پیمانکار باید حسب درخواست کارفرما نسبت به تسطیح گودهای خاک و نخاله و مسیرهای دسترسی اقدام نماید.
• حداکثر ساعت کارکرد در ماه ۲۱۰ ساعت می باشد .
• پیشنهادات واصله رأس ساعت ۱۰ دوشنبه مورخ ۹۹/۱۲/۱۱ با حضور اعضای کمیسیون مناقصات در دفتر کار رئیس سازمان مفتوح و تصمیم گیری خواهد شد .
• سایرشرایط در اسناد مناقصه و قرارداد ذکر خواهد شد.
متقاضیان میتوانند جهت هماهنگی و کسب اطلاعات بیشتر با شماره تلفنهای ۳۶۲۴۶۳۴۶_۳۶۲۳۲۳۳۴_۰۳۵ سازمان مدیریت پسماند شهرداری یزد تماس حاصل فرمایند .
م الف ۱۵۴۶

۴/۹۹۱۱۸۸۰

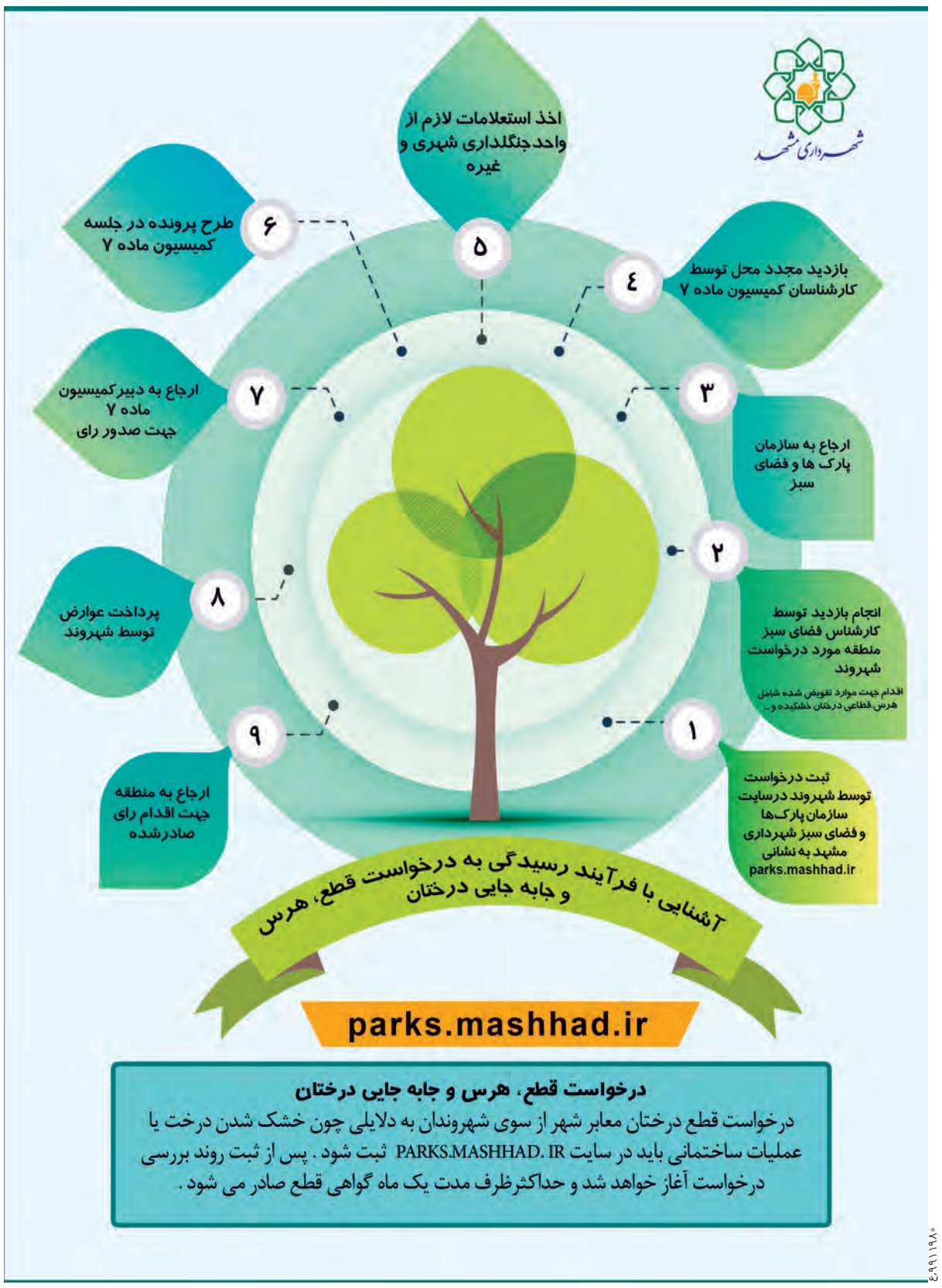

۴/۹۹۱۱۹۸۰