قدس خراسان

روزنامه صبح ایران

یکشنبه ۲۶ دی ۱۳۹۵ | ۱۶ ربیع الثانی ۱۴۳۸ | ۱۵ ژانویه ۲۰۱۷ | سال سی ام | شماره ۸۳۱۱ | ویژه نامه ۲۷۰۴

khorasanemrooz@yahoo.com

گفت‌وگو با مریم میرصدرایی، نگارگر

کتاب «حکایت‌های مثنوی» عنوان برتر نمایشگاه فرانکفورت را به دست آورد

قدس: مریم میرصدرایی، دانش آموخته هنرهای اسلامی (نگارگری) وهمچنین عضو هیأت مدیره کانون نگارگران زرافشان است. وی مدیریت ومصورسازی (کتابRumis story) حکایت‌های مثنوی را نیز برعهده داشته است. گفت‌وگو با او را در خصوص این...

.....صفحه ۲

قدس گزارش می دهد

ایتام مهمانان سفره کریمانه امام رضا(ع)

قدس: دانش آموزان از اتوبوس پیاده می شوند. اشک شوق در چشمانشان حلقه زده است و حال خوشی دارند. حیفم می آید جلو بروم و خلوتشان را با امام رئوف به هم بزنم. بعد از اینکه همه سلام می دهند، به سمت باب الجواد(ع) حرم مطهر رضوی به ...

.....صفحه ۲

قدس از ابعاد تازه مافیای فاضلاب گزارش می‌دهد

فروش محصولات آلوده کشف رود به نام نیشابور!

.....صفحه ۳

عکس: آرشیو قدس

با اجرای پروژه های آبرسانی به خراسان جنوبی

«برکت» چشم مردم محروم را به آب روشن می کند

قدس ◆ معاون هماهنگی امور عمرانی استانداری خراسان جنوبی گفت: بنیاد برکت وابسته به ستاد اجرایی فرمان حضرت امام(ره) با انجام پروژه بسیار مهم آب‌رسانی در مناطق محروم استان، مرهمی برای خشکسالی‌های اخیر ایجاد کرده است. همایون نخعی‌نژاد اظهار داشت: خراسان جنوبی یکی از محروم‌ترین مناطق کشور...

.....صفحه ۴

از ابتدای بهمن اجرا می‌شود

جریمه ۱۵ هزار تومانی خودروهای فاقد برچسب عوارض در مشهد

قدس: معاون اداری و مالی شهرداری مشهد گفت: خودروهای فاقد برچسب پرداخت عوارض خودرو از اول بهمن ماه سال جاری توسط راهور ۱۵ هزار تومان جریمه می‌شوند. محمد آذری افزود: شهرداری متکی به مشارکت شهروندان برای تامین منابع...

.....صفحه ۴

گزارش قدس نتیجه داد

بسیج نهادهای مسؤول برای کمک به پدر و دختر شیروانی

.....صفحه ۴

آگهی استخدام قرارداد موقت

موسسه باغات آستان قدس رضوی در نظر دارد نسبت به کارگیری یک نفر نیروی کارشناس مرد فضای سبز در مقطع کارشناسی یا کارشناسی ارشد با طی مراحل مربوطه اقدام نماید. متقاضیان می‌بایست حداقل دارای ۳ سال سابقه کار در رشته مورد نظر بوده و مدارک خود را حداکثر تا پایان روز ۱۳۹۵/۱۱/۱۴ به نشانی: مشهد؛ خیابان کوهسنگی، مقابل مسجدالنبی(ص)، موسسه باغات آستان قدس رضوی تلفن ۱۳-۳۸۵۲۰۰۱۱ ارسال نمایند. ارسال مدارک هیچ‌گونه تعهدی را برای این مؤسسه در جهت استخدام افراد متقاضی ایجاد نخواهد نمود.

موسسه باغات آستان قدس رضوی

۹۵۱۹۴۸۴/ن

آگهی نوبت اول دعوت از بستانکاران

از کلیه اشخاص حقیقی و حقوقی که مدعی طلب یا مطالباتی از شرکت منحله مسکن آزاد اتحاد باغ آسیا هستند در خواست می گردد طی ساعات اداری روزهای زوج از تاریخ ۹۵/۱۰/۲۶ تا تاریخ ۹۵/۱۲/۲۶ با همراه داشتن مدارک و مستندات خود به هیئت تصفیه شرکت به آدرس الهیه -سجادیه ۲۲ شهید اکبری ۵ مراجعه فرمایند.

مدیر تصفیه جواد باصری

۹۵۱۹۴۴۴

آگهی مزایده
شهرداری فیض آباد نوبت دوم

شهرداری فیض آباد در نظر دارد تعدادی از واحدهای تجاری خود راواقع در حاشیه میدان فلسطین و خیابان خرمشهر و خیابان امام خمینی(ره) از طریق مزایده عمومی به افراد واجد الشرایط به صورت اجاره واگذار نماید متقاضیان می توانند جهت دریافت اسناد مزایده از تاریخ انتشار ظرف مدت یک هفته به واحد امور قرارداد های شهرداری فیض آباد واقع در میدان امام خمینی(ره) مراجعه نمایند.

امور قراردادهای شهرداری فیض آباد

۹۵۱۹۴۷۲/ن

آگهی تغییرات شرکت خدمات زیارتی کمال شهر نیشابور (سهامی خاص)

به شماره ثبت ۱۳۰۷ و شناسه ملی ۱۰۳۸۰۱۲۹۱۵۰

به استناد صورتجلسه مجمع عمومی عادی به‌طور فوق‌العاده مورخ ۱۳۹۵/۰۵/۲۱ و نامه شماره ۹۵/۱۹/۲۹۵۰ مورخ ۹۵/۵/۲۶ سازمان حج و زیارت تصمیمات ذیل اتخاذ شد:

- آقای محمد مختاری کد ملی ۱۰۶۰۳۶۲۰۶۶، آقای محمد اسماعیل مختاری کد ملی ۱۰۶۲۹۷۰۴۰۳، آقای علی فرسرائی کد ملی ۱۰۶۰۴۹۶۹۳۳، خانم سیمین صارمی کد ملی ۱۰۶۲۷۵۱۴۵۰، آقای احمد ابراهیم نژاد کد ملی ۱۰۶۲۵۳۸۸۴۶، به سمت اعضای هیأت مدیره برای مدت ۲ سال انتخاب گردیدند. / آقای ابوطالب همت‌آبادی دارای کد ملی ۶۴۴۹۵۲۵۳۹۸ به سمت بازرس اصلی / آقای مسعود نعمتی دارای کد ملی ۱۰۶۲۹۶۱۶۸۴ به سمت بازرس علی‌البدل
- برای مدت یک سال مالی انتخاب گردیدند.
- روزنامه کثیرالانتشار قدس جهت درج آگهی‌های شرکت انتخاب شد.

با ثبت این مستند تصمیمات انتخاب مدیران، انتخاب روزنامه کثیرالانتشار، انتخاب بازرس انتخاب شده توسط متقاضی در سوابق الکترونیک شخصیت حقوقی مرقوم ثبت و در پایگاه آگهی‌های سازمان ثبت قابل دسترس می‌باشد.

اداره کل ثبت اسناد و املاک استان خراسان رضوی
مرجع ثبت شرکت‌ها و موسسات غیر تجاری نیشابور

۹۵۱۹۴۸۲/ن

آگهی تغییرات شرکت خدمات زیارتی کمال شهر نیشابور شرکت سهامی خاص

به شماره ثبت ۱۳۰۷ و شناسه ملی ۱۰۳۸۰۱۲۹۱۵۰

به استناد صورتجلسه هیأت مدیره مورخ ۱۳۹۵/۰۵/۲۱ و نامه شماره ۹۵/۱۹/۲۹۵۰ مورخ ۹۵/۵/۲۶ سازمان حج و زیارت تصمیمات ذیل اتخاذ شد:

- آقای محمد مختاری کد ملی ۱۰۶۰۳۶۲۰۶۶ رئیس هیأت مدیره / آقای محمد اسماعیل مختاری کد ملی ۱۰۶۲۹۷۰۴۰۳ نائب رئیس هیأت مدیره / آقای علی فرسرائی کد ملی ۱۰۶۰۴۹۶۹۳۳ عضو هیأت مدیره / خانم سیمین صارمی کد ملی ۱۰۶۲۷۵۱۴۵۰ عضو هیأت مدیره / آقای احمد ابراهیم‌نژاد کد ملی ۱۰۶۲۵۳۸۸۴۶ عضو هیأت مدیره / آقای حسین امید کد ملی ۱۰۶۱۶۴۶۰۰۹ مدیر عامل (خارج از سهامداران) به عنوان اعضای هیأت مدیره شرکت برای مدت ۲ سال انتخاب گردیده‌اند.
- کلیه اوراق و اسناد بهادار و تعهدآور رسمی و بانکی با امضای متفق رئیس هیأت مدیره و نائب رئیس هیأت مدیره همراه با مهر شرکت معتبر خواهد بود.

با ثبت این مستند تصمیمات تعیین دارندگان حق امضاء، تعیین سمت مدیران انتخاب شده توسط متقاضی در سوابق الکترونیک شخصیت حقوقی مرقوم ثبت و در پایگاه آگهی‌های سازمان ثبت قابل دسترس می‌باشد.

اداره کل ثبت اسناد و املاک استان خراسان رضوی
مرجع ثبت شرکت‌ها و موسسات غیر تجاری نیشابور

۹۵۱۹۴۸۱/ن

آگهی دعوت سهامداران به تشکیل مجمع عمومی فوق‌العاده در شرکت مهسان صنعت بینالود (سهامی خاص)

به شماره ثبت ۴۳۹۵۸ شناسه ملی ۱۰۳۸۰۵۹۷۷۵۹

آگهی دعوت سهامداران شرکت مهسان صنعت بینالود (سهامی خاص) به شماره ثبت ۴۳۹۵۸ شناسه ملی ۱۰۳۸۰۵۹۷۷۵۹ جهت تشکیل مجمع عمومی فوق‌العاده بدین وسیله از کلیه سهامداران شرکت دعوت می‌شود تا در جلسه مجمع عمومی فوق‌العاده در ساعت ۸:۰۰ مورخ ۹۵/۱۱/۱۴ در آدرس مشهد بلوار فکوری، فکوری ۱۹ پلاک ۱۶ واحد ۲ به کد پستی ۹۱۷۸۱۸۳۳۹۶ تشکیل می‌گردد حضور به‌هم رسانند.

دستور جلسه: اتخاذ تصمیم در خصوص
۱- کاهش/ افزایش اعضای هیأت مدیره

هیأت مدیره شرکت

۹۵۱۹۴۶۰/ن

آگهی دعوت سهامداران به تشکیل مجمع عمومی عادی بطور فوق‌العاده در شرکت مهسان صنعت بینالود (سهامی خاص)

به شماره ثبت ۴۳۹۵۸ شناسه ملی ۱۰۳۸۰۵۹۷۷۵۹

آگهی دعوت سهامداران شرکت مهسان صنعت بینالود (سهامی خاص) به شماره ثبت ۴۳۹۵۸ شناسه ملی ۱۰۳۸۰۵۹۷۷۵۹ جهت تشکیل مجمع عمومی عادی بطور فوق‌العاده.

بدین وسیله از کلیه سهامداران شرکت دعوت می‌شود تا در جلسه مجمع عمومی عادی بطور فوق‌العاده در ساعت ۹:۰۰ مورخ ۹۵/۱۱/۱۴ به آدرس: مشهد فکوری ۱۹ پ ۱۶ واحد ۲ کد پستی ۹۱۷۸۱۸۳۳۹۶ تشکیل می‌گردد حضور به‌هم رسانند. دستور جلسه:

۱- انتخاب اعضای هیأت مدیره ۲- انتخاب بازرسین ۳- انتخاب روزنامه کثیرالانتشار

هیأت مدیره شرکت

۹۵۱۹۴۶۲/ن

۹۵۱۹۴۹۷/ن

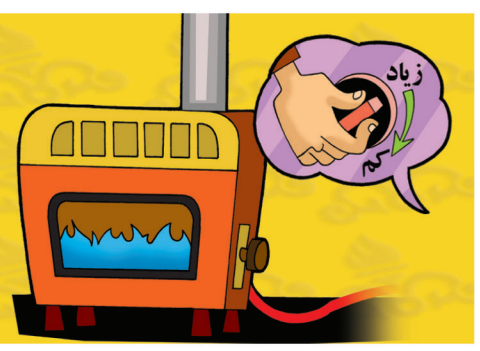

کاهش هر یک درجه دمای اتاق موجب کاهش مصرف گاز، در حدود ۶ درصد خواهد شد که برابر با تولید یک پالایشگاه است.

شرکت گاز استان خراسان رضوی
روابط عمومی

۹۵۱۹۴۶۳/ن

خبر

نخستین کاروان زوج‌های دانشجو به حرم مطهر رضوی مشرف شدند

جلیل فخرایی: نخستین کاروان زوج‌های دانشجوی کشور شـامل دو هزار زوج دانشـجو به زیارت بارگاه ثامن الحجج علی بن موسی الرضا (علیه السلام) مشرف شدند. مدیر طرح ملی «همسفر تا بهشت» از ثبت‌نام ۲۵ هزار زوج برای شرکت در بیستمین مراسم ازدواج دانشجویی کشور خبر داد.
حسـین جوادی با اعلام اینکه براساس آمار تاکنون بیش از ۲۵ هزار زوج در بیستمین مراسم ازدواج دانشجویی ثبت‌نام کرده‌اند و پیش‌بینی می‌شود، این آمار به ۳۰ هزار زوج برسد، اظهار داشت: ۲۷ درصد زوج‌ها هر دو دانشجو هستند، اما بقیه آنان تنها یک نفرشان دانشجوست.
وی گفت :همچنین امسـال ۳۷۲ زوج اسـتاد دانشگاه‌های سراسر کشور در مراسم ازدواج دانشجویی ثبت‌نام کرده‌اند.
دکتر جوادی با اشـاره به اینکه بیسـتمین دوره طرح ملی «همسـفر تا بهشـت» از ۲۲ دی آغاز شده است، تأکید کرد: این جشـن‌ها تا پایان اردیبهشت‌ماه سال آینده ادامه خواهد داشـت و سایت ثبت‌نامی زوجین دانشجو تا زمانی‌که مقدور باشد، باز خواهد بود.
جوادی عنوان کرد: مراسـم پیوند آسمانی که در حرم مطهر رضوی برگزار می‌شـود، جزو برنامه‌های معنوی درنظرگرفته شده برای این دانشجویان است که طی آن سبک زندگی برای آنان تشریح می‌شـود. وی تأکید کرد: مهریه حدود سه هزار دانشـجوی ثبت‌نامی در مراسم ازدواج دانشجویی، ۱۴ سکه طلا بود که نشان‌دهنده وجود فرهنگ مهریه آسان در جامعه اسـت. هر چه مهریه‌ها کمتر باشد و خانواده‌ها یاری دهنده باشند، ازدواج‌ها سریع‌تر صورت می‌پذیرد.

تئاتر «چهار صندوق شادی» روی صحنه نیشابور

نیشابور / خبرنگارقدس: نمایش طنز کودکانه «چهار صندوق شادی» به کارگردانی محمد رضایی و نویسندگی گیتی داوودی در تالار ادیب اداره فرهنگ و ارشـاد اسـلامی نیشابور به روی صحنه رفت. مسؤول هنری اداره فرهنگ و ارشاد اسلامی نیشابور در این خصوص گفت: این نمایش با محوریت فضای شـاد در بین کودکان و نوجوانان اسـت که هنرمنـدان خوش ذوق و با قریحه تئاتر نیشابور با اجرای نمایش‌های مختلف با موضوعات متنوع باعث آشتی مردم بخصوص کودکان ونوجوانان با تئاتر شـده‌اند و نمایش طنز کودکانه «چهار صندوق شادی» از این جمله نمایش‌هاست که به روی صحنه رفته است .
غلامرضا سـلامتی گفـت: نمایش «چهار صندوق شـادی» را گیتی داوودی به رشـته تحریر در آورده و محمد رضایی هنرمند جوان نیشابوری آن را کارگردانی کرده است که در آن هنرمندان نام آشنای تئاتر نیشابور؛ حامد صادقی، سیدمجتبی حسینی، فرشید اشتری، علی قره باغی، عطیه رشیدآبادی و مرجان شورابی به ایفای نقش پرداخته‌اند.

ورزش خراسان

عنوان برترین کوراش کار سال ۲۰۱۶ به نماینده خراسان شمالی رسید

بجنورد/ خبرنگار قدس: رئیس هیأت جـودو و کوراش خراسان شـمالی از کسـب عنوان برترین کوراش کار سال ۲۰۱۶ توسط مصطفی دلیریان نماینده بجنوردی خبر داد.
کوروش خسـرویار اظهار داشت: کسـب مدال طلای گراند اسلم تایوان و طلای بازی‌های هنرهای رزمی در کره جنوبی طی امسال سبب شد این عنوان به نماینده کوراش خراسان شـمالی تعلق گیرد. وی بابیان اینکه برای نخسـتین بار در جهان، کوراش کار بجنوردی توانسـت دو بار صاحب‌عنوان برترین کوراش کار سال شود، افزود: در سال ۲۰۰۹ و ۲۰۱۶ مصطفی دلیریان توانست، عنوان بهترین کوراش کار سال را به خود اختصاص دهد و برای نخستین بار انتخاب یک کوراش کار به‌عنوان برترین کوراش کار جهان دو بار اتفاق می‌افتد.

نیش و نوش

سعید ترشیزی

قدس: فروش سرطان به کشاورزان کشف رود
نیش و نوش: کشـاورزان هم سـرطان رو تزریق میکنن به سبزیجات و میفروشن به مشهدی‌ها!
قدس: معرفی توانمندی‌های مشـهد با اسـتفاده از ظرفیت هنرمندان
نیش و نوش: یعنی هنرمندا «الیت»، «کشف رود» و «پدیده» رو به مردم ایران معرفی کنن!
قـدس: دعـوت از میهمانان رخـداد فرهنگی گردشـگری «مشهد۲۰۱۷» به طرقبه شاندیز
نیش و نوش: اگه مهمون‌ها وضعیت پدیده شاندیز و ترافیک طرقبه رو ببینن، رخداد فرهنگی تبدیل به فاجعه انسانی میشه!
قدس: طلسـم بهره برداری از بیمارستان اکبر در دستان وزیر بهداشت
نیش و نوش: وزیر هم میگه من ابطال سحر و شکستن طلسم بلد نیستم؛ به وزیر بعدی بگین!
قدس: انهدام باند حرفه ای سارقان کبوتر در فریمان
نیش و نوش: از این باند چندین جین شلوار کردی مخصوص چرخوندن در هوا کشف و ضبط شد!
قدس: ضرورت استقرار پلیس راه در طرقبه و شاندیز
نیش و نوش: البته با هدف افزایش دریافتی‌های جرایم رانندگی!

گفت‌وگو با مریم میرصدرایی، نگارگر

برای جذابیت آثارم از شیوه‌های جدید استفاده می‌کنم

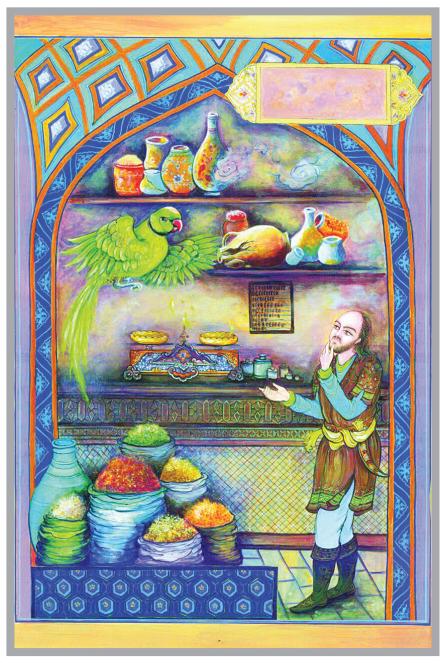

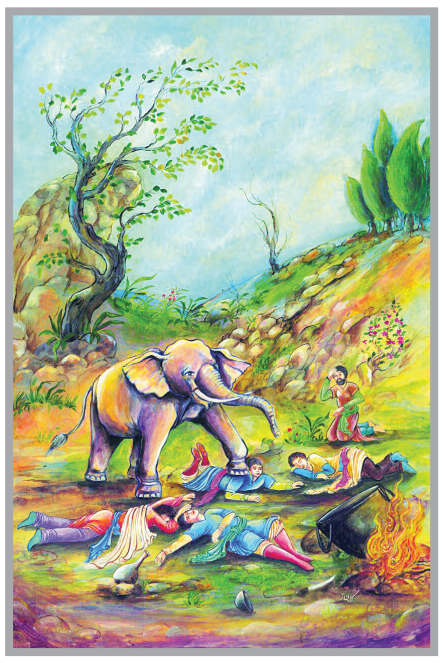

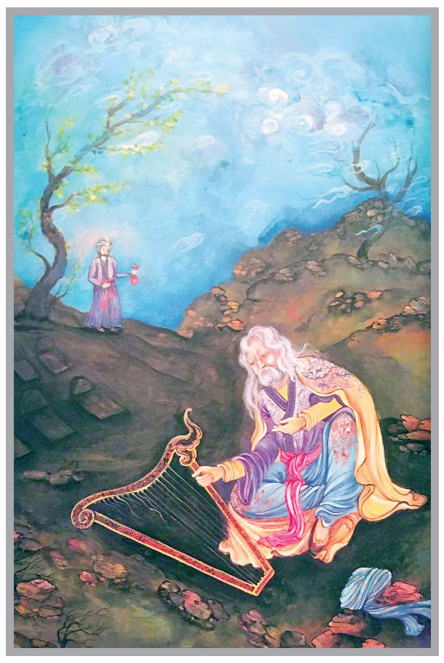

سـرورهادیان ◆ مریم میرصدرایی، دانش آموختـه هنرهـای اسـلامی (نگارگـری) وهمچنین عضو هیأت مدیره کانون نگارگران زرافشـان اسـت. وی مدیریت ومصورسازی (کتـاب Rumis story) حکایت‌هـای مثنـوی را نیز برعهده داشـته است. گفت‌وگو با او را در خصوص این کتـاب که توانسـت درمجامـع بین‌المللی راه پیدا کند با هم می‌خوانیم.

◆ **کمی دربـاره کتاب مولانا که بـرای اولین بـار مصور شـد و به عنوان کتاب برترنیز در نمایشگاه فرانکفورت از طرف ایران ارایه شده است برایمان توضیح دهید؟**
این کتاب مشتمل بر ۱۰۲ قطعه از حکایت‌های مثنوی اسـت که به زبان انگلیسـی تَرجمه شـده است. همچنین این کتاب درمهرماه در نمایشـگاه فرانکفورت شرکت کرد وعنوان اثر برتر را به دسـت آورد وخوشـبختانه بزودی درنمایشـگاه چین و کانـادا در معرض دید علاقه‌مندان آثار مولانا قـرار می‌گیرد. ضمن اینکـه بزودی بـه زبان‌های فرانسـه و عربی هم ترجمه خواهد شد.
◆ **شـروع این ایده از کجا شکل گرفت و مدت اجرای آن چه زمانی را به خود اختصاص داد؟**
مدت‌ها بود که به مصورسازی اشـعار فکر می کردم و پس ازدعوت خانم ناهید عبقری (نویسنده کتاب) وآشناسازی وی با نگارگری ایرانی کار را شروع کردم.
◆ **کمی درخصـوص تصاویر نیز توضیح دهید.**
خلق ۳۸ اثر زیبا در ابعاد ۷۰ در ۵۰ سـانتی متر نتیجه زحمات یکساله من و دوستانم است و این تصاویر با مطالعـه و تحقیق به صورت گروهی تهیه شده است.
◆ **باتوجه به تجربه شما در سبک نقاشی ایرانی از یکسو و نیز با توجه به نوع اشعار این شاعر بلند آوازه برای تبادل احساس با نسل جدید چه تمهیدی اندیشیده‌اید؟**
برش

سعی کردم، قانونمندی مینیاتور و استفاده از رنگ‌های شاداب ایرانی را اصل کار قرار بدهم تا آثاری گویا و جذاب خلق شوند

برای نزدیک شـدن به نسل جدید سعی کردیم از نگارگری درشـیوه‌های امروزیـن بهره ببریم تا با حس وحال جوانان همخوانی بیشـتری داشـته باشـد.همچنین سعی کردم، قانونمندی مینیاتور و استفاده از رنگ‌های شـاداب ایرانی را اصل کار قـرار بدهم تا آثاری گویا و جذاب خلق شوند.
◆ **چه کسانی شما را در این کار گروهی همراهی کرده‌اند؟**
این کار گروهی اسـت و دوسـتانی که من را دراین پروژه همراهی کردند، عبارتند از خانم‌ها: عارفه پیمـان، زهرا و منصـوره یکتا، ریحانه برزشی و مهتاب رمضانی ومریم ذاکری و شهلا کربلایی. البته از مشـورت با آقای دکتر اسکندر پورخرمی نیز بسیار بهره برده‌ایم.
◆ **ودر پایان اگر سـخن خاصی باقی مانده، برایمان بفرمایید.**
این کار تجربه بسـیار خوبی برایم بود البتـه این دومین تجربـه کار گروهـی مـن اسـت. پـروژه بیمارسـتان جوادالائمـه(ع) را نیـز در کارنامه هنری خویش دارم. به اعتقاد من یکی از ویژگی‌های کار گروهی استفاده از نظریات تمام افراد گروه است که اجرای دقیق‌تَر و قوی‌تَر را در پی دارد که همین موضوع می‌تواند، زمینه ساز ایده‌های جدید و متنوع در اجرای کارشود که به نظر من باعث نوآوری می شود.

ایتام مهمان سفره کریمانه امام رضا(ع)

جلیل فخرایی ◆ دانش آموزان از اتوبوس پیاده می شوند. اشک شوق در چشمانشان حلقه زده است و حال خوشی دارند. حیفم می آید جلو بروم و خلوتشان را با امام رئوف به هم بزنم.
بعد از اینکه همه سـلام می دهند، به سـمت باب الجواد(ع) حرم مطهر رضوی به راه می افتند. امروز میهمان سفره کریمانه امام مهربانی هستند.
انگار روی زمین نیستند. همه خوشحال و خندان هستند.
خنده یتیم. چه ترکیب زیبایی.
خدایا دوست دارم، همیشه این‌ها بخندند.
به باب الجواد(ع) که می رسیم، پسر مرحوم حاج قاسم عقیلی به استقبالشان می آید. به گرمی سلام و احوالپرسی می‌کند و خوشامد می‌گوید.
دانش آموزان مدرسه شبانه روزی ثامن الحجج(ع) روستای کاخک امروز مهمانان ویژه حضرت رضا(ع) هستند.

◆ **باورم نمی شود، اینجا هستم**
به سـراغ یکی از دانش آموزان می‌روم. اسـمش سیده زهراسـت. اشک‌هایش روی گونه‌هایش می‌غلتد و هق هق کنان می‌گوید: باورم نمی شـود که در حرم مطهر امام رضا(ع) هستم. واقعاً حالم را نمی توانم توصیف کنم.
وقتی مدیرمان گفت که ۳ روز مهمان امام رضا(ع) می شویم، بال درآوردم.
قبل از اینکه برسم، دلم پرواز کرده بود، سمت حرم. پنج سال بود که نیامده بودم.
محبوبه یکی دیگر از دانش آموزان اسـت که بتازگی پدرش به رحمت خدا رفته است. او هم حال غریبی دارد و این گونه حالش را بیان می کند: بعد از فوت پدرم همه پشت و پناه من و خانواده ام امام رضا(ع) است. واقعاً از همه آن‌هایی که تلاش کردند تا ما به پابوس امام مهربان بیاییم، ممنونم.
با خانم علایی، مدیر مدرسه نیز که حواسش به جمع و جورکردن بچه‌هاست، همکلام شدم.
او با خوشـحالی ایـن گونه روایت می کند: هفته پیش نزدیک غـروب آفتاب بود که آقای عقیلی تماس گرفت و خبر داد که سه روز مهمان حضرت رضا(ع) هستید و باید تعدادتان را مشـخص کنید. ما در یک مدرسه شبانه روزی هستیم، سریع به خوابگاه بچه‌ها رفتم و این خبر خوب را دادم.
نمی دانید چه حالی داشتند. از این بهتر چیست؟
واقعاً از همه خادمان امام رضا(ع) سپاسگزارم. اینکه حواسشان به این بچه‌های یتیم و محروم است، جای قدردانی و شکر دارد.
این بچه‌ها هستند که آینده کشور را می‌سازند و هر چه پیوندشان با اهل بیت(ع) بیشتر شود، آینده روشن تری در انتظار ماست.

◆ **ایتام و محرومان را دریابیم**
صادق عقیلی فرزند مرحوم حاج قاسـم اسـت که چند ماه پیش و در ایام ولادت امام رضا(ع) چشـم از دنیا فروبسـت. او با افتخار از نوکری زائـران حضرت یاد می‌کند و می گوید: امیدوارم، بتوانم راه پدرم را ادامه دهم. همه سفارش و وصیت او رسیدگی به حال دانش آموزان، ایتام، سـادات و افراد بی سرپرست بود. از آیت الله رئیسی، تولیت آستان قدس رضوی نیز بسیار سپاسگزارم که از ما واقعاً حمایت کردند.
او اظهار می‌دارد: ای کاش همه مسؤولان کشور نسبت به حال این بچه‌ها و محرومان حساس باشند و برای باز کردن گره کار آنان کوتاهی نکنند.
وی می‌افزاید: سه روز در هفته میزبان دانش آموزان محروم حاشیه شهر مشهد و استان خراسان رضوی هستیم و علاوه بر برنامه‌های فرهنگی و معرفتی برای آنان، یک وعده ناهار را نیز مهمان سفره پربرکت امام رضا(ع) می‌شوند.

خبر

مدیر کل میراث فرهنگی خراسان رضوی:

جشن ثبت جهانی قنات قصبه گناباد بهمن ماه برگزار می‌شود

قدس ◆ مدیر کل میراث فرهنگی خراسـان رضوی گفت: جشن ثبت جهانی قنات قصبه به عنوان اولین اثـر ثبت جهانی اسـتان خراسان رضوی ۱۴بهمن مـاه در گنابـاد برگـزار می‌شود.
حسـین زارع صفت اظهارداشـت: با توجه به اینکه قنات قصبه گناباد در فهرست میراث جهانی به عنوان اولین اثر ثبت جهانی استان و عمیق ترین قنات و یکی از مهندسی سـازترین و قدیمی ترین قنوات به ثبت رسیده اسـت، بنابراین ۱۴بهمن ماه جشن ثبت جهانی قنات قصبه گناباد برگزار می‌شود.
وی افزود: با پیگیری‌های انجام شده و تأکید رئیس سازمان میراث فرهنگی کشـور، جشن بزرگ ثبت جهانی قنات‌های ایرانی بزودی در گناباد برگزار می‌شـود و در این مراسم دستگاه‌های مختلفی از جمله جهاد کشاورزی و سازمان آب همکاری دارند.

خبر

یک مسؤول در پاسخ به قدس:

مشکلات میزان و پدیده، به علت سردرگمی شهروندان در حوزه سرمایه‌گذاری بود

احمد فیاض ◆ اولین نمایشگاه بین المللی بانک، بورس، بیمه و فرصت‌های سرمایه‌گذاری در استان خراسان رضوی برگزار می‌شود.
مدیر عامل نمایشگاه دایمی بین المللی مشهد با بیان این مطلب خاطرنشان کرد: با هدف جذب سرمایه‌های خارج استان، اعتمادسازی، مشارکت و معرفی فرصت‌های سرمایه گذاری برای شهروندان خراسانی، نخستین نمایشگاه بین المللی بانک، بورس، بیمه و فرصت‌های شغلی در استان از ۲۹ دی ماه جاری تا دوم بهمن ماه در محل دایمی نمایشگاه‌های بین المللی مشهد برگزار می‌شود.
احسان ارکانی با تأکید بر نقش مثبت و اهمیت این نمایشگاه بر توسعه استان اظهار کرد: علی‌رغم حجم عظیم منابع مالی در اسـتان که مستلزم جذب سرمایه گذاری‌های خرد و کلان است؛ متأسفانه تاکنون نمایشگاهی با مشارکت بانک‌ها، بورس و شرکت‌های بیمه ای به جهت امنیت بخشی سرمایه گذاری در استان برگزار نشده، و اکنون با هماهنگی و معرفی سازمان بورس کشور، بانک مرکزی و بیمه مرکزی و ورود شرکت‌های شاخص بورس، بانک‌ها و بیمه‌های کشـور، این نمایشگاه در مشهد مقدس برگزار می‌شود که فرصت مغتنمی فراهم می‌سازد تا شرکت‌های فعال، دستاوردها و خدمات خود را در معرض بازدید دست اندرکاران و متخصصان این عرصه قرار داده و با در نظر گرفتن روند تقاضای بازارها و سمت و سوی رشد این عرصه، فعالیت‌ها و نوآوری‌های آینده معرفی شود.
وی در پاسخ به پرسش خبرنگار ما در خصوص اهداف و چشم انداز قابل پیش‌بینی این نمایشگاه بر توسعه و رشد صنایع و اقتصاد استان اظهار کرد: متأسفانه خلأ و نبودِ چنین نمایشگاه‌های تخصصی در استان باعث شد تا ناهنجاری‌های برخی از مؤسسات اعتباری و اقتصادی مانند میزان و شرکت پدیده که به جهت سردرگمی شـهروندان در حوزه سرمایه گذاری‌های کلان و خرد و ناآشنایی با سرمایه‌گذاری سالم و هدفمند و فرآیند اصولی رقم خورد، فضای سرمایه‌گذاری را به سمت و سوی بی‌اعتمادی آزاردهنده‌ای پیش ببرد.

خبر

آیت الله سیدان:

بازسازی اعتاب مقدسه، احیای جامعه اسلامی است

قـدس: جلسـه دیـدار با مدیران سـتاد عتبات عالیات خراسـان رضـوی بـا آیت‌الله سیدان اسـتاد عالی حوزه‌های علمیه، برگزار شد. در این دیدار، آیت الله سیدان ضمن قدردانی از مجاهدت‌های فرزندان ملت ولایتمدار در سـتاد بازسـازی عتبات عالیات گفت: اساس بقای مکتب اهل البیت(ع) مبتنی بر چندپایه است؛ نخست اقامه مرجعیت دینی که تبلور آن در کسـب علم و معرفت در حوزه احادیث و روایات اولیای الهی است و دوم حفاظت و پاسداری از اعتاب مقدسه و شعایر زنده و جاودانه‌ای که با ورق زدن تاریخ، آن اماکن متناظر با اسماء و القاب نورانی ائمه اطهار(ع) در ذهن‌ها باقی مانده است.
آیت الله سـیدان اظهار داشـت: زیارت رفتن‌ها و عرض ادب کردن‌ها تجدید عهدی است که دوستان مکتب با پیشوایان و معلمان نهضت می‌کنند و این معرفت باعث رشـد و تعالی خود افراد می‌شود؛ از این رو، سازندگی اعتاب مقدسه، احیای جوامع اسلامی است.
وی خاطرنشان کرد: ائمه اطهار(ع) در عاطفه و احساس، فوق انسان‌های عادی هستند و همان طور که اگر به فردی محبتی شود، او درصدد جبران آن محبت برمی آید، اهل بیت(ع) نیز با کرامت خاص خود به محبت‌ها و بذل توجه، وقت و سرمایه‌ها ولو اندک هم باشد، برکت و اجر عظیم عطا می‌کنند.
رئیس سـتاد بازسازی عتبات عالیات خراسان رضوی هم در این دیدار ضمن ارایه گزارشی از اقدام‌های انجام شده در سال جاری و همچنین پروژه‌های در دست تکمیل این ستاد، گفت: حضور نیروهای بسـیجی و متدین بویژه در دستگاه اجرایی ستاد بازسـازی عتبات عالیات چه در سطح استان و چه در تک تک شهرسـتان‌ها سبب شده تا معنویت، چاشنی کار و تلاش این عزیزان شود. جعفر دهنوی افزود: ازجمله اعزام ۲۵ نیروی جهادی به نجف اشرف برای کار در پروژه‌های دردست ساخت آستان نورانی علوی یکی از مصادیق استقبال جوانان و نیروهای بسیجی از بازسازی اعتاب مقدسه است.

فرماندار کاشمر:

مردم باید قدردان انقلاب باشند

کوهسـرخ/خبرنگار قدس: فرماندار کاشـمر گفت: در ایام الله بـزرگ دهه فجر، ملت ایران خاطرات شـهدا و یاد امام(ره) را گرامی می‌دارند، زیرا دهه فجر تمرین یک زندگی انقلابی است.فرهادی اظهارداشـت: ما در دنیای پرتلاطمی زندگی می‌کنیم و کشـورهایی که انقلاب ما منافعشان را به خطر انداخته، به دنبال ضربه زدن به این کشور و نظام هستند.
فرماندار کاشمر با بیان اینکه تفکر مبتنی بر نظام سرمایه‌داری آمریکا و غرب، تفکر ضد مردم‌سالاری دینی است، بیان کرد: باید در این ایام به مردم یادآوری کنیم که قدردان انقلاب خود باشند.

برگزاری کارگاه آموزشی ویژه مبلغان درنیشابور

نیشابور / خبرنگارقدس: کارشناس فرهنگی و تبلیغ اداره تبلیغات اسلامی نیشابور از برگزاری کارگاه آموزش تخصصی ویژه مبلغین در این شهرستان خبر داد.
حسن دررودی گفت: کارگاه آموزشی تخصصی ویژه مبلغین با حضور ۱۲۰ روحانی طرح هجرت، مستقر و بومی در محل سالن اجتماعات اداره تبلیغات اسلامی نیشابور برگزار شد.
وی افزود: ایـن طرح به منظور بهره گیری از ظرفیت علمی و تبلیغی اسـاتید استانی در حوزه احکام شناسی برای اقشار تأثیرگذار و بر اساس منویات مقام معظم رهبری اجرا شد.

با اعتباری افزون بر ۴۵۰۰ میلیون ریال

مشکلات گرمایشی ۶۰ کتابخانه در خراسان رضوی برطرف شد

سـرور هادیان: با اعتباری افزون بر ۴هزار و ۵۰۰ میلیون ریال، مشکلات گرمایشـی ۶۰ کتابخانه در استان خراسان رضوی جهت استفاده بهینه و مطلوب از کتابخانه‌ها در فصل زمستان برطرف شد. مدیرکل کتابخانه‌های عمومی خراسان رضوی با اعلام این مطلب گفت: اسـتفاده بهینه و مطلوب از کتابخانه با توجه به زیرساخت‌ها و مؤلفه‌هایی مانند گرمایش و سرمایش و وجود تجهیزات مطلوب و قابل استفاده و همچنین فضایی شاداب و دلنشین میسر می‌شود.
حسـین اکبری خاطر نشـان سـاخت : تجهیز بخش‌های کودک در کتابخانه‌ها، شاداب سازی فضای بیرونی و داخلی کتابخانه‌ها و توجه خاص به زیرساخت‌هایی مانند گرمایش و سرمایش انجام شده است. وی در ادامه به تأمین نیازهای سرمایشی کتابخانه‌ها در تابستان امسال با هزینه کرد یک هزار و ۴۰۰ میلیون ریال اشاره کرد و گفت: با نزدیک شدن به فصل سرما تمامی مشکلات گرمایشی در کتابخانه‌ها جمع آوری و با تأمین بودجه لازم نسبت به رفع این مشکلات اقدام شد.
اکبری از تأمین منابع گرمایشی بیش از ۶۰ کتابخانه عمومی استان تاکنون خبر داد وافزود: تعویض سیسـتم گرمایشی از بخاری به پکیج و رادیاتور و خرید انشعاب گاز و لوله کشی، افزایش پره‌های رادیاتور و تجهیزات و لوله کشـی، سرویس شوفاژ، تعمیر پکیج ازجمله موارد رفع و ارتقای گرمایش در کتابخانه‌ها بوده است.

نرخ طلا و سکه	قیمت در سطح شهر (تومان)
هر گرم طلای ۱۸ عیار	۱۱۶/۳۰۰
سکه تمام طرح جدید	۱/۲۰۰/۰۰۰
سکه تمام طرح قدیم	۱/۱۵۰/۰۰۰
نیم سکه	۶۱۵/۰۰۰
ربع سکه	۳۲۰/۰۰۰
دلار	۳/۹۷۵

روز بازار مشهد

نوع کالا	قیمت در سطح شهر (ریال)
سیب زمینی	۱۵/۰۰۰
پنیر ۴۰۰ گرمی (پگاه)	۴۵/۰۰۰
روغن نباتی ذرت (لادن)	۲۴۳/۵۰۰
روغن مایع (لادن)	۵۳/۰۰۰
گوشت مرغ (استقلال)	۶۴/۰۰۰
گوجه فرنگی	۱۷/۰۰۰
پیاز زرد (متوسط)	۱۳/۰۰۰
شکر	۲۹/۵۰۰
عدس کانادایی	۷۲/۰۰۰
لوبیا قرمز	۷۹/۰۰۰
لپه (نخود خارجی)	۱۰۳/۰۰۰
نخود (کرمانشاهی)	۹۷/۰۰۰
برنج پاکستانی درجه یک	۷۲/۰۰۰
برنج هندی (دانه بلند) درجه یک	۶۰/۰۰۰
گوشت گوسفندی (ران بدون چربی)	۴۱۰/۰۰۰
گوشت گوساله (سردست)	۳۵۵/۰۰۰
گوشت گوسفندی (لاشه)	۳۱۰/۰۰۰
تخم مرغ	۴۵/۰۰۰

خبر

معاون علمی و فناوری رئیس جمهور در مشهد:

حوزه فناوری و علم را با بودجه دولتی نمی‌توان اداره کرد

قدس: معاون علمی و فناوری رئیس جمهور در جریان بازدید از چند شرکت دانش بنیان پارک علم و فناوری خراسان رضوی اظهار داشت: به طور حتم با بودجه‌های دولت نمی‌توان حوزه علم و فناوری را اداره کرد، بنابراین باید بخش خصوصی را وارد سرمایه‌گذاری در این حوزه کرد.

سورنا ستاری در خصوص تمهیدات برنامه ششم توسعه در خصوص شرکت‌های دانش بنیان افزود: تمهیدات بهتری در این برنامه نسبت به برنامه قبلی وجود دارد و باید کل فضا و زیست بوم کشور به سمت شرکت‌های دانش بنیان سوق پیدا کند. وی با بیان اینکه هدف معاونت علمی و فناوری نیز همین موضوع است، افزود: ایجاد این فضا با بودجه‌های دولتی تصوری نادرست است.

ستاری در خصوص ضمانت‌نامه‌های بانکی برای شرکت‌های دانش‌بنیان افزود: صندوق نوآوری و شکوفایی و صندوق‌های پژوهش و فناوری استانی وظیفه ارایه تضمین‌ها را برعهده دارند، همچنین زیرساختی در صندوق نوآوری و شکوفایی ایجاد شده که از طریق بانک‌ها این ضمانت‌نامه‌ها دریافت شود.

وی با بیان اینکه خراسان رضوی ظرفیت‌های بسیار بالایی در حوزه اقتصاد دانش‌بنیان دارد ؛ افزود: باید اتفاقات جدیدی در خراسان رضوی رخ دهد، اما همین که رویکرد استان، مسؤولان، بخش خصوصی و سرمایه‌گذاران درحال تغییر بوده، بسیار مغتنم است .

ستاری با بیان اینکه رویکرد سرمایه‌گذاران درحال تغییر به سمت ایجاد اقتصاد دانش‌بنیان در استان است، تصریح کرد: نطفه اقتصاد دانش‌بنیان استان‌ها در پارک‌های علم و فناوری بسته می‌شود و یکی از مکان‌هایی که اقتصاد مقاومتی می‌تواند خود را در آن نشان دهد، پارک علم و فناوری است.

سلام مشاور

علایق دوران نوجوانی ناپایدار هستند

با سلام، پسری شانزده ساله هستم که به دخترخاله‌ام علاقه‌مند شده‌ام و قصد ازدواج با او را دارم. مشکل من این است که نمی‌دانم او هم به من علاقه دارد یا نه؟ در مورد خودم اطمینان دارم که نظرم تغییر نمی کند، ولی در مورد ایشان مطمئن نیستم. لطفاً راهنمایی کنید چگونه از نظر وی در مورد ازدواج آگاه شوم؟ متشکرم.

◆ زهره نخعی، کارشناس ارشد روان‌شناسی

با سلام، شما در سن نوجوانی هستید و نوجوانی را مرحله توفان احساسات و مهم‌ترین مرحله رشد انسان‌ها نامیده اند. در این مرحله، به علت تغییرات هورمونی در بدن، علاقه به جنس مخالف به وجود می آید که این علایق به طور معمول گذرا هستند. از طرفی برای ازدواج، علاقه لازم است، ولی کافی نیست. آینده نیز قابل پیش‌بینی نیست و دیدگاه‌ها با گذر سن تغییر می‌کنند و ممکن است ۱۰ سال آینده از این دیدگاه خود فقط درحد یک خاطره یاد کنید. عجله‌ای برای این کار نداشته باشید. هنوز در سن نوجوانی هستید و تصمیم‌گیری برای ازدواج در این سن بسیار زود است، زیرا بیشتر افکار و علایق در این مرحله ناپایدار هستند. شما هنوز به مرحله تثبیت هویت نرسیده‌اید و در چند سال آینده با ورود به دوران جوانی و استقلال مالی و فکری می‌توانید در مورد ازدواج فکر کنید و با اطمینان از علاقه دخترخاله تان، با مشورت اطرافیان، در این مورد تصمیم‌گیری کنید.

خوانندگان گرامی! شما می‌توانید پرسش‌های خود را از مشاور روزنامه به سامانه ۳۰۰۰۷۲۳۰۵ پیامک کنید. پرسش‌های شما پس از بررسی توسط مشاور پاسخ داده خواهد شد.

قدس از ابعاد تازه مافیای فاضلاب گزارش می‌دهد

فروش محصولات آلوده کشف رود به نام نیشابور!

عکس: محمدعلی رضایی/ قدس

مهناز خجسته نیا ◆ قصه غصه های کشف رود که روز گذشته در همین صفحه مطالعه کردید، تنها به اوضاع نابسامان تخلیه روزانه ۳۰۰ تا ۴۰۰ تانکر فاضلاب آن هم به شکلی فجیع و علنی در بزرگ‌ترین تصفیه خانه شرق کشور خلاصه نمی‌شود و تازه از اینجا داستان دیگری شروع می‌شود.

«کشف رود» چاره‌ای جز این ندارد که فاضلاب تخلیه شده در محیط زیست این منطقه به همراه بوی گند و همه سمومش را از سر ناچاری در بستر خود جاری کند، فاضلابی که اراضی کشاورزی روستاهای احمدآباد، قازقان و چلقی اولین بهره‌برداران آن هستند، روستاهایی که امروز متأسفانه به قطب تولید گندم، جو، ذرت و علوفه دامی استان تبدیل شده‌اند، در حالی که هیچ نام و نشانی از محل تولید این محصولات برده نمی‌شود.

در این روستاها تا چشم کار می‌کند، لوله‌های فاضلاب است که از کشف رود به سمت اراضی کشاورزی کشیده‌اند و سکوت لذت بخش روستا را هجمه صدای موتور پمپ‌هایی که فاضلاب را به سمت اراضی می‌کشند، شکسته است.

همه این فجایع در حالی در یک قدمی مشهد اتفاق می‌افتد که به ادعای کارشناسان، محصولات کشاورزی که از محل فاضلاب تغذیه می‌شوند با انواع سموم و فلزات سنگینی که عامل بسیاری از بیماری‌ها و سرطان هاست، آلوده هستند و مصرف آن بر روی انسان و حتی جنین آن تأثیر به سزایی دارد.

به گفته کارشناسان، حتی هوایی که از روی فاضلاب می‌گذرد با خود انواع گازهای بیماری زا را به همراه دارد که در صورت استشمام توسط افراد احتمال بیماری های تنفسی وجود دارد.

طبق تحقیقات انجام شده در صورت استفاده از فاضلاب مملو از نیترات و فلزات سنگین در آبیاری مزارع گندم، جو، ذرت و جالیزها، این مواد به طور مستقیم در گندم و به طور غیر مستقیم با جو و ذرت وارد چرخه غذایی انسان شده و تجمع این مواد در بدن، انواع سرطان‌ها و بیماری‌ها را سبب می‌شود.

◆ محیط زیستی غرق در فاضلاب

برای تهیه این گزارش یکی از اهالی روستای احمدآباد ما را همراهی می‌کند، کسی که سال‌هاست تخلفات آشکاری را گوشزد می‌کند، اما هنوز صدایش را کسی نشنیده است تا آبی از آب تکان بخورد.

او مخاطرات زیست محیطی بسیاری را به ما نشان می‌دهد که شرم آور است. از ما می‌خواهد محیط زیستی را به تصویر بکشیم که غرق در فاضلاب‌های خطرناک است.

او می‌گوید: در حالی روزانه ۳۰۰ تا ۴۰۰ تانکر فاضلاب در محیط زیست این منطقه تخلیه می‌شود که کسی نمی داند این فاضلاب‌ها از کجا آورده شده است؟

وی از ما برای دادخواهی اهالی منطقه کمک می‌خواهد و اظهار می‌دارد: چرا تنها مردم این منطقه باید تاوان مخاطرات زیست محیطی فاضلاب بیمارستانی، صنعتی و خانگی کلانشهر مشهد و شهرستان‌های همجوار مانند طرقبه و شاندیز را پس دهند؟

او با اشاره به تأثیر اثبات شده آبیاری محصولات کشاورزی از فاضلاب می‌گوید: چون همه محصولات کشت شده با فاضلاب، حتی علوفه دامی سرطانزاست، به همین جهت محصولات کشاورزی این منطقه در نهایت بی انصافی به نام شهرستان‌های دیگر استان از جمله نیشابور فروخته می‌شود.

وی نسبت به استفاده از ذرت، جو و حتی گندم تولیدی از اراضی آبیاری شده با فاضلاب در معتبرترین شرکت‌های دامداری و تولید محصولات لبنی هشدار می‌دهد و اظهار می‌دارد: نباید اجازه داد این تخلفات آشکار سلامتی همه را نشانه بگیرد.

◆ ادعایی که علنی رد است

یکی دیگر از اهالی روستای قازقان هم ما را تا جایی همراهی می‌کند که در همان موقع بیش از ۱۲ موتور پمپ مشغول زهکشی فاضلاب کشف رود در نقطه ای بسیار آلوده هستند.

او نیز با بیان اینکه تا ۴۵ موتور پمپ نیز در همین نقطه به کار گرفته شده‌اند، می‌گوید: این در حالی است که مسؤولان مدعی جمع آوری موتور پمپ های کشف رود هستند.

او فروش فاضلاب جاری در کشف رود را به کشاورزان زیر سؤال می‌برد و می‌افزاید: اگر عزم مسؤولان در حذف فاضلاب در آبیاری مزارع جزم است، پس چرا فاضلاب آلوده‌ای که سم است، توسط شرکتی خصوصی که نماینده دستگاه دولتی است، فروخته می‌شود.

به گفته وی، اسنادی موجود است که در قالب قراردادهایی به اصطلاح قانونی از ۱۰ تا ۳۰۰ میلیون تومان برای یک سال زراعی فاضلاب به کشاروزان فروخته شده است.

او با محکوم کردن سازمان آب منطقه‌ای خراسان رضوی به دلیل تعلل نسبت به فروش فاضلاب در حالی که وظیفه آن حفاظت از آب است، اظهار می‌دارد: متأسفانه به جای حقابه کشاورزان، فاضلابی به آن‌ها فروخته می‌شود که از خونابه های بیمارستانی، نیترات بالای فاضلاب خانگی و فلزات سنگین فاضلاب‌های صنعتی تشکیل شده است.

فروش

همه محصولات کشت شده با فاضلاب، حتی علوفه دامی سرطانزاست، به همین جهت محصولات کشاورزی این منطقه در نهایت بی‌انصافی به نام شهرستان‌های دیگر استان از جمله نیشابور فروخته می‌شود

مخاطبان گرامی!
لطفاً نظرات خود را در خصوص این مطلب به شماره ۳۰۰۰۷۲۳۰۵ پیامک کنید.

رئیس دانشگاه علوم پزشکی به قدس خبر داد

بهره برداری از ۱۹ تخت روان‌پزشکی درمشهد

پروین محمدی ◆ در راستای اجرای طرح تحول نظام سلامت ۱۹ تخت روان‌پزشکی همزمان با سراسر کشور در بیمارستان های تحت پوشش دانشگاه علوم پزشکی مشهد در استان خراسان رضوی به بهره‌برداری رسید.

این مطلب را دکتر مهرابی، رئیس دانشگاه علوم پزشکی مشهد در حاشیه این مراسم در گفت‌وگو با خبرنگار ما عنوان کرد و افزود: همزمان با افتتاح هزارتخت روان‌پزشکی در کشور توسط وزیر بهداشت که به صورت ویدیو کنفرانس در اهواز برگزار شد ۱۹ تخت در بیمارستان‌های تحت پوشش این دانشگاه به بهره‌برداری رسید که ۱۰ تخت در بیمارستان موسی بن جعفر قوچان، پنج تخت در بیمارستان تازه ساز فریمان و چهار تخت در بیمارستان امام خمینی(ره) درگز به بیماران خدمات ارایه می‌دهد.

وی با بیان اینکه با اضافه شدن این تعداد تخت، شمار تخت‌های بیمارستانی این دانشگاه به هزار و ۴۴۴ تخت رسیده است، اظهار داشت: افزایش این تعداد تخت به زیر مجموعه بیمارستان‌های عمومی سبب کاهش بار منفی حضور بیماران مبتلا به اختلال‌های روانی در مراکز خاص نگهداری بیماران مزمن روان شده و موجب خواهد شد این بیماران نیز بتوانند از امکانات مراقبتی نظام سلامت برخوردار شوند.

رئیس دانشگاه علوم پزشکی مشهد در پاسخ به پرسش خبرنگار ما که چه هزینه‌ای صرف راه اندازی ۱۹ تخت روان‌پزشکی جدید شده، تصریح کرد: به منظور اجرای هر چه بهتر طرح تحول سلامت، ۴۰۰ میلیون تومان برای راه‌اندازی این تخت‌ها هزینه شده است و امیدواریم با بهبود شرایط اجتماعی و خانواده‌ها، شاهد کاهش اختلال‌های روانی و در نتیجه کاهش تخت‌های روان‌پزشکی باشیم.

خبر

استاندار خراسان شمالی:

اقتصادمقاومتی ردیف بودجه مستقلی ندارد

بجنورد- خبرنگار قدس ◆ استاندار خراسان شمالی گفت: اقتصاد مقاومتی ردیف بودجه مستقلی ندارد و هدف آن، زمان بندی و نوآوری و صرفه جویی در هزینه‌های دولت و تسریع در اجرای پروژه‌هاست.

محمدرضا صالحی در بیست و سومین جلسه ستاد فرماندهی اقتصاد مقاومتی استان اظهار کرد: در خصوص طرح‌های ملی باید برش استانی مشخص شود و تمامی دستگاه‌های اجرایی باید پیگیر برش استان خود باشند و ماهانه گزارش عملکرد در این خصوص ارایه و سهم ملی استان نیز از طریق وزارتخانه‌های مربوطه دریافت شود.

وی افزود: اگر مشکلاتی نیز در بخش‌های مختلف وجود دارد،دستگاه‌های اجرایی استان آن را به دبیر خانه گزارش دهند.

استاندار خراسان شمالی ادامه داد:تا پایان سال زمانی نیست و باید دستگاه‌های اجرایی استان در اجرای پروژه‌ها شتاب بیشتری داشته باشند و گزارش عملکردها را ارایه دهند.

خبر

افزایش تولید گوشت قرمز عشایر خراسان شمالی

بجنورد-خبرنگار قدس ◆ سرپرست اداره کل امور عشایر خراسان شمالی گفت:سال گذشته با پرداخت دو میلیارد و ۴۰۰ میلیون ریال تسهیلات به عشایر استان تولید گوشت قرمز به ۲۴۴ تن رسید.

محمدرضا قلی پور افزود: این تسهیلات از محل اعتبارات خشکسالی با کارمزد چهار درصد و بازپرداخت پنج ساله به ۳۷۷ خانوار عشایری پرداخت شده است.

وی افزود: این تسهیلات با هدف کمک به اقتصاد و ایجاد اشتغال بیشتر برای عشایر،افزایش تولید گوشت قرمز،خارج کردن دام مازاد از مراتع،جلوگیری از کشتار زودهنگام دام قبل از وزن مطلوب، کوتاه کردن دست واسطه‌ها و رعایت حقوق مصرف کننده در بازار گوشت قرمز پرداخت شده است. وی با اشاره به افزایش اعتبارات این موضوع افزود: امسال نیز ۱۰ میلیارد ریال از محل صندوق توسعه ملی برای طرح زنجیره گوشت عشایر استان تخصیص یافته است که بزودی توزیع آن آغاز خواهد شد.

خبر

گازرسانی به روستای ورزگ به ۲۰ میلیارد ریال اعتبار نیاز دارد

قاین- خبرنگار قدس ◆ در اعتراض به تصویب نشدن طرح گاز رسانی به روستای ورزگ در سال جاری، جمعی از اهالی این روستا با دستنوشته‌هایی مبنی بر اینکه مسؤولان روستای نمونه ورزگ را فراموش نکنند، در دفتر امام جمعه قاین حضور یافتند و خواستار تأمین اعتبار لازم برای اجرای طرح گازرسانی به این روستا شدند.

پس از تماس تلفنی حجت الاسلام اصفهانی، امام جمعه قاین با فرماندار، تجمع کنندگان به فرمانداری قاین هدایت شدند.

فرماندار قاینات در پاسخ به انتقاد مردمی گفت: گازرسانی به روستای ورزگ حدود ۲۰ میلیارد ریال اعتبار لازم دارد که باید تأمین شود و تا آن زمان هیچ گونه قولی به اهالی نمی‌دهیم، ولی از همین امروز پیگیر انجام مکاتبات لازم با استان و رایزنی با مسؤولان خواهیم بود.

روی خط حادثه

دومین محموله بزرگ موادمخدر پشت دروازه‌های مشهد توقیف شد

کشف ۷۲۶ کیلو تریاک از پژو ۴۰۵

کاهانی مقدم: دیروز با کشف دومین محموله بزرگ تریاک در خراسان رضوی، میزان کشفیات این ماده افیونی طی یک هفته گذشته به بیش از ۱/۵ تن رسید.

فرمانده انتظامی خراسان رضوی با اعلام این خبر به خبرنگار ما گفت: با کسب خبری مبنی بر انتقال یک محموله سنگین موادمخدر از استان‌های جنوبی کشور به این استان، پلیس مبارزه با موادمخدر خراسان رضوی تحقیقات وسیعی را در این زمینه آغاز کرد.

سردار بهمن امیری مقدم افزود: با تحقیقات انجام شده مشخص شد، موادمخدر مورد نظر در یک خودروی پژو ۴۰۵ جاسازی شده و قاچاقچیان قصد دارند آن را به مشهد منتقل کنند که افسران زبده عملیات ویژه پلیس مبارزه با موادمخدر با طرح عملیاتی ویژه و همکاری تیم‌هایی از پلیس مبارزه با موادمخدر شهرستان‌های بجستان، مه‌ولات، خلیل آباد و بردسکن شناسایی و دستگیری سوداگران مرگ را در دستورکار قرار دادند.

وی خاطرنشان کرد: صبح دیروز در محدوده شهر خلیل آباد خودروی حامل موادمخدر مورد شناسایی قرار گرفت، اما زمانی که مأموران برای متوقف کردن آن به راننده دستور ایست دادند، راننده خودرو اقدام به فرار کرد و حتی به تیراندازی مأموران توجهی نشان نداد و سرانجام در فرصتی مناسب خودرو را متوقف و با استفاده از تاریکی هوا و عوارض زمین متواری شد.

رئیس پلیس خراسان رضوی با بیان اینکه در بازرسی از این خودرو ۷۲۶ کیلوگرم تریاک کشف شد، افزود: در ادامه این عملیات گسترده نیز ساعاتی بعد سرکرده و یکی دیگر از اعضای این باند قاچاق که با یک خودروی پژو پارس خودروی حامل موادمخدر را هدایت می‌کردند، شناسایی و دستگیر شدند.

وی تأکید کرد: تلاش مأموران برای دستگیری سایر اعضای این باند حرفه ای قاچاق موادمخدر ادامه دارد.

در همین حال گزارش خبرنگار ما حاکی است، آخر هفته گذشته نیز ۷۲۸ کیلوگرم تریاک در عملیات گسترده پلیس مبارزه با موادمخدر خراسان رضوی که با همکاری پلیس استان‌های خراسان جنوبی، کرمان و سیستان و بلوچستان انجام شد، به دست آمد. سوداگران مرگ قصد داشتند این مقدار موادمخدر را که در سه تریلی جاسازی کرده بودند، به خراسان رضوی و مشهد مقدس منتقل کنند که هر سه محموله پیش از ورود به استان کشف و توقیف شد.

محکومیت ۶۰ میلیاردی قاچاقچی طلا در تعزیرات حکومتی خراسان رضوی

قدس: مدیرکل تعزیرات حکومتی خراسان رضوی از محکومیت سنگین یک تبعه خارجی خبر داد.

حمید رضا کریم گفت: به دنبال بررسی‌های صورت گرفته از حساب‌های بانکی یک تبعه خارجی و نحوه عملکرد حساب‌های بانکی وی در بانک‌های داخلی کشور به ظن پولشویی، موضوع در دستور کار مراجع نظارتی قرار گرفت که پس از بررسی‌های لازم مشخص شد این متهم به کار خرید و فروش طلا مشغول بوده و دفعات ورود و خروج وی از کشور حاکی از کثیر السفر بودن نامبرده و علم و آگاهی از قوانین و مقررات جمهوری اسلامی داشته است.

کریم در ادامه افزود: پس از ارجاع پرونده به این اداره کل، موضوع در دستور کار شعبه ویژه رسیدگی به تخلفات قاچاق کالا و ارز تعزیرات حکومتی مشهد قرار گرفت که پس از تکمیل تحقیقات مشخص شد متهم در زمینه خرید و فروش طلا در یکی از شهرهای کشور همسایه فعالیت داشته است.

وی ادامه داد: متهم بارها ضمن مسافرت به ایران و شهر مشهد، اقدام به خریداری طلا کرده و این طلاها را در حجم‌های متفاوت و بدون اظهار و به نحو غیرمجاز از مرز تایباد خارج کرده که در مجموع حجم طلای خارج شده از کشور حدود ۲۴ کیلوگرم تعیین شد.

وی یادآور شد: بر اساس گزارش نیروی انتظامی،احراز تخلف و اعلام جرم گمرک و نیز اعتراف‌های صریح متهم این شعبه متهم این پرونده را به اتهام قاچاق کالا به پرداخت ۶۰ میلیارد ریال جزای نقدی در حق صندوق دولت به عنوان بهای کالای از بین رفته محکوم کرد.لازم به ذکر است، هم اکنون این پرونده در اجرای احکام تعزیرات حکومتی استان در حال اجراست.

دستگیری برادران کابل دزد در زبرخان

خرو- خبرنگار قدس: فرمانده انتظامی شهرستان نیشابور گفت: در پی چندین فقره سرقت سیم‌های برق در روستاهای بخش زبرخان و بخش مرکزی، تیمی از پلیس آگاهی این فرماندهی موضوع را به صورت ویژه پیگیری کردند.

سرهنگ اکبر آقابیگی افزود: پس از بررسی‌های فنی کارآگاهان از صحنه‌های سرقت و تحقیقات گسترده مشخص شد که سرقت‌ها توسط دو نفر و با یک دستگاه خودرو پژو ۴۰۵ صورت گرفته است.

وی افزود: مأموران دایره مبارزه با سرقت پلیس آگاهی در ادامه تحقیقات با استفاده از بانک اطلاعاتی سارقان، به فردی سابقه دار در یکی از شهرهای مجاور مظنون شدند و با دریافت نیابت قضایی او را در یک اقدام غافلگیرانه دستگیر کردند. سرهنگ آقابیگی ادامه داد: متهم ۲۷ ساله در مواجهه با ادله و مستندات پلیس به سرقت بیش از دو هزار متر کابل هوایی برق طی ۶ مرحله با همکاری برادر ۱۹ ساله خود اعتراف کرد که متهمان تحویل دادسرا شدند.

آب و هوا

پیش‌بینی بارش باران و برف در خراسان رضوی

قدس: رئیس اداره پیش‌بینی هواشناسی خراسان رضوی از بارش باران و برف برای مناطق مختلف این استان بویژه نیمه جنوبی و شرقی آن خبر داد و گفت: این بارش‌ها تا روز دوشنبه ادامه دارد.

یحیی قاینی‌پور افزود: این بارشها همراه با افزایش ابرناکی آسمان و همچنین تشکیل مه در نواحی مستعد خراسان رضوی و کاهش دید در این مناطق پیش‌بینی شده است.

وی میانگین دمای هوا را در خراسان رضوی طی سه روز آتی دارای چند درجه افزایش اعلام و بیان کرد: بیشینه دمای هوای مشهد برای امروز و فردا نیز به ترتیب ۶ و ۸ درجه سلسیوس پیش‌بینی شده است.

رئیس اداره پیش بینی اداره کل هواشناسی خراسان رضوی ادامه داد: کمینه دمای هوای مشهد نیز در امروز و فردا به ترتیب به ۶ و ۴ درجه زیر صفر خواهد رسید.

وی همچنین از وزش باد به نسبت شدید برای روزهای آتی به ویژه در نواحی شرقی استان خراسان رضوی خبر داد.

گفتنی است فریمان با دمای ۹ درجه زیر صفر و سبزوار با دمای ۱۱ درجه سلسیوس به ترتیب سردترین و گرمترین شهرهای خراسان رضوی در طول ۲۴ ساعت گذشته بوده‌اند و بیشترین وزش باد نیز در این مدت مربوط به شهرستان سرخس با سرعت ۴۳ کیلومتر بر ساعت بود.

خبر

موتورسیکلت هیبریدی در مشهد ساخته شد

قدس: نخستین موتورسیکلت هیبریدی با حمایت شرکت برق منطقه‌ای خراسان توسط محققان کنسرسیوم «مرکب های سبز» در پارک علم و فناوری خراسان واقع در مشهد ساخته شد.

رئیس پژوهشگاه نیرو با اعلام این خبر گفت: رویکرد وزارت نیرو در خصوص اجرای چنین طرحهایی حمایت است و شرکت برق منطقه‌ای خراسان حمایت خوب از شرکت‌های دانش بنیان فعال در بخش انرژی الکتریکی و کاهش آلودگی هوا توانسته در این زمینه گام‌های مهمی بردارد.

محمدصادق قاضی زاده افزود: وزارت نیرو می‌تواند از تولید باطری و یا ابرخازن مورد استفاده در این موتورسیکلتها به منظور تولید انبوه حمایت کندو در تولید انبوه موتورسیکلت هیبریدی باید به خریداران اطمینان داد که این محصول تا ارتقای کامل مورد حمایت و پشتیبانی است.

محمدحسن متولی‌زاده مدیرعامل شرکت برق منطقه‌ای خراسان نیز گفت: طراحی و ساخت موتورسیکلت هیبریدی اقدام بسیار مهمی در زمینه کاهش آلودگی محیط زیست به ویژه در کلانشهرها محسوب می‌شود. رئیس پارک علم و فناوری خراسان هم گفت: بخش عمده آلودگی هوا به ویژه در کلانشهرها از طریق موتور سیکلتهای بنزینی ایجاد می‌شود.

سید حسن علم الهدایی افزود: این موتورسیکلتها با همکاری شهرداری مشهد در آینده برخوردار از ایستگاه‌های شارژ خواهند بود که برای بومی سازی این پروژه حمایت وزارت نیرو نیز بسیار موثر است.

جمع آوری ۵۸۰۰ کارتن خواب و متکدی در مشهد

قدس: معاون خدمات و محیط زیست شهرداری مشهد گفت: پنج هزار و ۸۱۰ کارتن خواب و متکدی از ابتدای امسال تا پایان آذر ماه از سطح این کلانشهر جمع آوری و ساماندهی شده‌اند.

خلیل‌الله کاظمی افزود: سه هزار و ۷۱۵ نفر از این تعداد کارتن خواب و بقیه متکدی هستند. وی ادامه داد: بیشترین آمار جمع‌آوری متکدیان و کارتن خوابها مربوط به منطقه دو شهر مشهد است که در این مدت هزار و ۱۲۷ کارتن خواب و ۵۸۱ متکدی از این منطقه جمع‌آوری شدند. معاون خدمات و محیط زیست شهرداری مشهد گفت: همچنین هزار و ۳۴ کارتن خواب و ۶۴۷ متکدی از این تعداد مربوط به منطقه ثامن و اطراف حرم رضوی بوده‌اند.

کاظمی ادامه داد: کارتن خوابها برای اسکان شبانه در گرمخانه شهرداری پذیرش و ۷۱ متکدی نیز به مرجع قضایی معرفی شدند.وی به اعزام ۱۳ متکدی به بیمارستان نیز اشاره و بیان کرد: بقیه متکدیان نیز توسط سازمان بهزیستی ساماندهی و یا به شهر و روستای خود برگشت داده شدند.

مدیر جهاد کشاورزی خواف خبر داد

ارزیابی خسارت کلزاکاران توسط کارشناسان صندوق بیمه کشاورزی

سلامی- ابراهیم بای: مدیر جهاد کشاورزی شهرستان خواف از برآورد خسارات وارد شده به کلزاکاران توسط کارشناسان صندوق بیمه در این شهرستان خبرداد.

حمید رضا رضایی در گفت و گو با خبرنگار ما، گفت: در سال جاری با همت کشاورزان ۲۱۳ هکتار کلزا کاشت شده که ۱۸۵ هکتار از این محصول دارای سطح سبز مطلوبی بود.

وی ادامه داد: از سطح ۱۸۵ هکتار سبز شده مقدار ۱۷۵ هکتار توسط کشاورزان بیمه شد که متاسفانه در سال جاری از کل سطح کشت شده ۳۳ هکتار بر اثرخسارت توسط پرندگان و ۸۵ هکتار براثر سرمای اوایل آذر ماه از بین رفت.

مدیر جهاد کشاورزی خواف خاطرنشان کرد: بعد از خسارت‌های وارد شده به این محصول سطح سبز مطلوب مقدار ۹۵ هکتار می‌باشد که پیش‌بینی می‌شود مقدار ۱۹۰ تن دانه روغنی کلزا برداشت گردد.

رضایی بیان داشت: با توجه به خسارت‌های وارد شده به این محصول و با پیگیری انجام شده توسط این مدیریت، بازدیدهای لازم توسط کارشناسان صندوق بیمه و برآورد خسارت انجام شده و منتظر اقدامات بعدی از ناحیه صندوق بیمه بانک کشاورزی می‌باشیم.

گزارش قدس نتیجه داد

بسیج نهادهای مسؤول برای کمک به پدر و دختر شیروانی

سمانه محمدزاده ثانی ◆ همیشه خبرهای مأیوس کننده و دلخراش زودتر از آنچه فکر می‌کنیم فراگیر می‌شود و دست به دست و گوش به گوش می‌چرخد.

نمونه عینی آن هم انتشار گزارشی در تاریخ ۱۵ دی ماه سال جاری در روزنامه قدس است مبنی بر اینکه در حاشیه شهر شیروان در روستای «دوین» پدر و دختری ۲۰ سال در یک گاوداری کوچک، در یک چار دیواری مخروبه با فقر و نداری زندگی می‌کنند.

اما خرسندیم که این بار این خبر مایوس کننده با همت شما نیک اندیشان به سوژه‌ای امیدوار کننده تبدیل شد و با پیگیری‌های روزنامه قدس به ثمر نشست.

در همان بازتابهای اول گزارش، مدیر کل کمیته امداد خراسان شمالی پای کار آمد و گفت: این نهاد آمادگی اسکان موقت این خانواده را در جای مناسبی دارد.

عباس اهرابی افزود: با اهدای زمین توسط خیرین، کمیته امداد قول مساعد می‌دهد تا قبل از سال جدید برای این خانواده منزل مسکونی بسازد و تحویل آنان دهد.

بازدید مسؤولان خراسان شمالی از پدر و دختر شیروانی پس از چاپ گزارش قدس

◆ **اهدای زمین**

محمدی مدیر کل بنیاد مسکن روستایی خراسان شمالی هم طی تماس تلفنی گزارشگر ما گفت: در صورتی که نهاد یا سازمان یا خیرین اعلام آمادگی جهت ساخت سرپناه برای این خانواده را داشته باشند این نهاد آمادگی دارد، قطعه زمینی در روستای دوین شیروان در اختیار آنان بگذارد.

امام جمعه شیروان نیز در گفت‌وگو با خبرنگار ما ضمن تقدیر و تشکر از روزنامه قدس گفت: رسانه‌ها با تلاش و زحمات فراوان، گاهی آدرس افراد نیازمندی را به جامعه می‌دهند تا مردم در جریان قرار گیرند و برای کمک و رفع مشکلات آن فرد یا خانواده نیازمند، عکس العمل نشان داده و برای رفع مشکلات استان اقدام کنند.

حجت‌الاسلام والمسلمین کوثری افزود: همانگونه که دولت اسلامی در قبال نیازمندان مسؤول است مردم جامعه نیز در قبال افراد مسؤول هستند و نباید در جامعه تنها به کمک‌های کمیته امداد- بهزیستی و هلال احمر بسنده کرد.

وی با بیان اینکه همه باید برای رفع مشکلات نیازمندان و برای زدودن فقر و تنگدستی از چهره نظام مقدس جمهوری اسلامی تلاش کنند افزود: مردم مومن و حاکمیت اسلامی و دولت اسلامی خود را در برابر این نیازمندان مسؤول می‌دانند و همواره در طول این سالها خدمات فراوان و بسیار ارزشمندی انجام داده اند.

وی با اشاره به تشکیل هیأتی برای بررسی مشکلات این خانواده اظهار داشت: هماهنگی‌های لازم برای رسیدگی به مشکلات آنان به عمل آمد و اقدامات لازم انجام خواهد شد.

گفتنی است بعد از چاپ این گزارش کمک‌های مردم نوع دوست از استان و سراسر کشور به این خانواده وصف‌ناپذیر است و کمک‌ها همچنان ادامه دارد.

◆ **کلام آخر**

هیچ رنگی در زندگی انسانی جز با رنگ شادمانی و شعف چهره‌های غمگینانه همنوعان فرودست و مستمند را رنگ نمی‌بخشد.

مخاطبان گرامی!
لطفاً نظرات خود را در خصوص این مطلب به شماره ۳۰۰۰۷۲۳۰۵ پیامک کنید.

با اجرای پروژه های آبرسانی به خراسان جنوبی

«برکت» چشم مردم محروم را به آب روشن می کند

قدس ◆ معاون هماهنگی امور عمرانی استانداری خراسان جنوبی گفت: بنیاد برکت وابسته به ستاد اجرایی فرمان حضرت امام(ره) با انجام پروژه بسیار مهم آب‌رسانی در مناطق محروم استان، مرهمی برای خشکسالی‌های اخیر ایجاد کرده است.

همایون نخعی‌نژاد اظهار داشت: خراسان جنوبی یکی از محروم‌ترین مناطق کشور است که باید مورد توجه جدی نهادهای خیر و تلاشگر برای آبادانی و بهبود وضعیت مردم قرار بگیرد.

وی با اشاره به این‌که با خشکسالی‌های به‌وجود آمده طی سال‌های اخیر در این استان مشکلات عدیده‌ای برای مردم به‌وجود آمده است، گفت: عملکرد بنیاد برکت در سرمایه‌گذاری و ایجاد اشتغال در این مناطق خوب بوده است و توانسته قدم‌های اثرگذاری بردارد.

معاون عمرانی استانداری خراسان جنوبی با بیان این‌که انتظار این است که در مناطق محروم‌تر استان از جمله نهبندان و سربیشه، فعالیت‌ها و اقدامات بیش‌تری برای مسایل آموزشی و بهداشتی تدارک دیده شود، افزود: پروژه آب‌رسانی در این مناطق محروم جای قدردانی و تشکر ویژه دارد چرا که با توجه به خشکسالی‌های اخیر توانسته کمک‌های فراوانی به مردم بکند.

وی با اشاره به غنی بودن استان در بخش معادن، از مسؤولان بنیاد برکت درخواست کرد در حوزه معادن و ایجاد اشتغال در این بخش سرمایه‌گذاری و فعالیت بیش‌تری داشته باشد.

نخعی‌نژاد با بیان این‌که باید با همت نهادها و بنیادهای جهادی، چهره محرومیت از مناطق محروم استان خراسان جنوبی را برطرف کرد، گفت: واقعاً خراسان جنوبی نیازمند توجه بیش‌تر و جدی‌تر نهادهای حمایتی کشور مانند بنیاد برکت جهت امور آموزشی، بهداشتی و تولید است.

از ابتدای بهمن اجرا می‌شود

جریمه ۱۵ هزار تومانی خودروهای فاقد برچسب عوارض در مشهد

قدس ◆ معاون اداری و مالی شهرداری مشهد گفت: خودروهای فاقد برچسب پرداخت عوارض خودرو از اول بهمن ماه سال جاری توسط راهور ۱۵ هزار تومان جریمه می‌شوند.

محمد آذری افزود: شهرداری متکی به مشارکت شهروندان برای تامین منابع مورد نیاز اداره شهر است و یکی از موضوعات عوارضی، عوارض خودرو بوده که بابت خدمات ارائه شده در حوزه حمل و نقل و ترافیک و آسفالت از مودیان دریافت می‌شود.

وی خاطرنشان کرد: این عوارض دریافتی به بهبود عبور و مرور و ترافیک شهر کمک می‌کند. هر چند که فاصله وجوهی که توسط قانون تعیین شده و از دارندگان خودرو دریافت می‌شود تا آن چیزی که شهرداری برای هر خودرو در حال تردد در شهر هزینه می‌کند، بسیار زیاد است اما همین حداقل‌ها را نیز توقع داریم تا شهروندان به موقع پرداخت کنند.

وی بیان کرد: شرایط مناسبی را برای تسهیل در پرداخت‌های مردم فراهم کرده‌ایم که از آن جمله می‌توان به تیم‌های سیار پرداخت اینترنتی اشاره کرد تا این حداقل عوارض را به موقع پرداخت کنند.

وی عنوان کرد: عده کمی از دارندگان خودرو نیز سالیان سال است عوارض خود را پرداخت نکرده‌اند و باعث ایجاد معوقات ۵۰ میلیارد تومانی در این حوزه شده‌اند بنابر این با هماهنگی پلیس راهور، از اول بهمن‌ماه خودروهای فاقد برچسب عوارض توسط پلیس اعمال قانون جریمه ۱۵ هزار تومانی خواهند شد.

خبر

۸۰ درصد بدهی های مؤسسه اعتباری منحله میزان پرداخت شد

ایرنا ◆ مدیرکل دفتر امور اقتصادی استانداری خراسان رضوی گفت: ۸۰ درصد از بدهی‌ها بویژه طلب مردم از مؤسسه اعتباری منحله میزان تاکنون پرداخت شده است.

علی رسولیان افزود: کل بدهی مؤسسه منحله میزان در بخشهای مختلف به ویژه به مردم ۳۲ هزار تا ۳۴ هزار میلیارد ریال بود اما هم اینک فقط پرداخت ۶ هزار و ۳۴۰ میلیارد ریال آن باقی مانده و بقیه بدهی آن تسویه شده است.

وی ادامه داد: مجموع حساب‌های مردم در مؤسسه منحله میزان ۹۵۰ هزار مورد بود که تاکنون همه آنها تسویه شده‌اند و فقط سه هزار و ۸۰۰ مورد باقی مانده است.

مدیرکل دفتر امور اقتصادی استانداری خراسان رضوی گفت: بدهی‌های مؤسسه به مردم تا رقم ۸۲۰ میلیون ریال پرداخت شد و سایر حسابها نیز تا رقم ۱۲۰ میلیون ریال از میزان طلب توسط بانک صادرات تسویه شده است.

رسولیان افزود: کارکنان مؤسسه منحله میزان نیز تعیین تکلیف شده‌اند. ۸۰۰ نفر از حدود هزار کارمند این مؤسسه مالی منحله به بانک صادرات منتقل شدند.

وی ادامه داد: تلاش بر آن است که موضوع مؤسسه منحله میزان به سرانجام برسد و این امر تا حد زیادی وابسته به اقدام بانک صادرات است.

مدیرکل دفتر امور اقتصادی استانداری خراسان رضوی گفت: در عین حال این مجموعه رقمی مالیات از محل ارزش افزوده بدهی دارد که مستندات مربوطه را ارائه کرده و پیگیری می‌شود تا این موضوع نیز به یک نقطه مثبت و سر به سر برسد.

وی افزود: انتقال بخشی از داراییهای اعتباری مؤسسه منحله میزان هنوز باقی مانده است. برای تسویه بدهی مؤسسه میزان بر اساس قرارداد امضا شده بین بانک صادرات و این مؤسسه مقرر شد در قبال داراییهایی که از شرکت به بانک منتقل می‌شود بانک صادرات نسبت به پرداخت پول مردم اقدام کند.

او ادامه داد: بانک صادرات دغدغه هایی در بحث برگشت این مطالبات از مردم داشت که پیگیری و بدین منظور ستاد تدبیر تشکیل شد و راهکارها مشخص گردید و کار در حال انجام است. امیدواریم سریعتر این دارایی‌های اعتباری نیز به بانک صادرات منتقل شده و بقیه طلب مردم پرداخت شود.

مدیرکل دفتر امور اقتصادی استانداری خراسان رضوی گفت: تلاش بر آن است که زودتر این کار به سرانجام برسد، طی هفته گذشته ستاد تدبیر دو جلسه برای اقدام سریع در این حوزه تشکیل داده است.

رخ در رخ

مخاطبان عزیز خرسندیم که ارتباط دوسویه با این رسانه در ارسال سوژه از سوی شما خوانندگان گرامی، با راه‌اندازی این ستون به ثمر نشست، بنابراین امیدواریم مسؤولان دستگاه‌های اجرایی با پاسخ خود، ما را در این مسیر همراهی کنند. شما می‌توانید از طریق سامانه پیامکی ۳۰۰۰۷۲۳۰۵ با ما در تماس باشید.

◆ شهردار محترم منطقه ۹ در منطقه آب و برق میدان خیام به سمت بالای صیاد شیرازی به خاطر احداث گاراژهای تعمیراتی در این مکان آسایش ساکنین سلب شده و شهرداری هم خود با دادن تجاری موقت باعث ازدیاد مشاغل مزاحم شده و منطقه از نظر ظاهر کلا به منطقه صنعتی تبدیل شده و به شکایات مردم هم رسیدگی نمی‌شود.

۹۱۵...۲۷۳۵

◆ از ستاد محترم (امر به معروف و نهی از منکر) عاجزانه درخواست دارم برای خشنودی خدا و عاقبت بخیریشان که شده جلوی زنان بزک کرده را بگیرند که در معابر و خیابانها ظاهر می‌شوند و با چه وضع زننده و افتضاحی مشاهده می‌شوند من یک جوانم هر چه قدر هم چشمم را کنترل کنم بالاخره به ناگاه چشمم می‌افتد.

۹۱۰...۳۷۵۰

◆ واقعاً مسؤولین رده بالا صدای مردم را نمی‌فهمند که درقبضها مثلا آب مصرفی ۳ هزار ولی آبونمان ۹۰۰۰ و تبصره‌های دیگر ۶۰۰۰ تومان کل پرداختی ۱۵۰۰۰ تومان قبضهای برق، گاز، تلفن را حساب کنید یک خانواده پنج نفره با سه نفربیکار مجرد با درآمد ۶۰۰ هزار تومانی پدر که یک لیوان شیر نمی‌تواند بخرد اینطوری می‌خواهید ازحق شهروندی به محرومان جامعه دفاع کنید.

۹۰۳...۲۷۳۵

◆ چرا رانندگان مسافرکش اعم از تاکسی‌ها و شخصی‌ها مقررات و فرهنگ رانندگی را رعایت نمی‌کنند که بخاطرسوار کردن مسافر، در وسط خیابانهای این شهربطور ناگهانی ترمز زده و توقف می‌کنند که باعث تصادف وخسارات خودروهای عقبی می‌شوند؟

۹۱۵...۸۳۳۴

◆ قابل توجه مدیران ارشد و مسؤولان حمل و نقل عمومی شهروندان ساکن در شهرک مهرگان از شما خدمات می‌خواهند نه نمایش از ۱ تا ۵ دی ماه در شهرک مهرگان وبولوارحکمت خدمات شهری و سرویس دهی خط ۴۹بی نظیر بود اما از ۶دی باز به کما رفته است ؟

۹۳۵...۱۲۲۱

◆ چرا کسی پیگیر شرکت آرتمیس نیست که به وعده‌هایش عمل نکرده و هزاران نفر متضرر شده‌اند.

۹۱۲...۲۴۴۷

◆ شنبه ساعت ۷/۳۰ در بلوار شهید چراغچی حد فاصل ابوطالب تا مسلم سطح آسفالت گازوئیل پهن شده بود ضمن خسارت فراوان بخاطر تصادفات ترافیک حق مردم این است که مسبب حادثه مشخص شود.

۹۳۹...۳۵۹۸

◆ شهرداری خطوط مانع با مترو و بی آر تی را حذف و یا ادغام کند و یا تغییر مسیر دهدکه می‌توان با اتوبوسهای بسیار زیادی که به این صورت اضافه می‌آید به تقویت ۹خط (تندرو) و حومه‌ای و تأسیس خطوط جدید در مسیرهای جدید اقدام کرد.

۹۱۰...۳۶۹۵

◆ قبض آب ۲۰۲هزار تومان با اخطار قطع برایمان آمده با وجود اینکه کنتور آب خراب است وشرکت آب هم از این قضیه خبر دارد و چندین بار هم مراجعه کردم که کنتور را عوض کنند روز پنج شنبه ۱۰/۲۳ برای اعتراض مراجعه کردم جوابگو نبودند و بالاخره یک نفر به ۱۱۰زنگ زد و ۴ ساعت بازداشت بودم قانون این است که اگر کسی بخواهد از حقش دفاع کند باید اینطور برخورد شود.

۰۹۱۵۳۲۳۰۱۱۵

خبر

معاون دادگستری خراسان رضوی:

کاهش آسیب‌های اجتماعی با پرورش عزت نفس کودکان میسر می‌شود

طرقبه-خبرنگارقدس: معاون دادگستری خراسان رضوی در جمع کارشناسان انجمن اولیای استان ضمن اشاره به اهمیت پیشگیری‌های فرهنگی و اجتماعی در جامعه، وجود و پرورش عزت نفس و کرامت نفس در کودکان و جوانان را عاملی اساسی در کاهش آسیب‌های اجتماعی دانست.

سید امیر مرتضوی دوران ابتدایی را مهم ترین دوران در آموزش و پرورش دانست و از لزوم سرمایه گذاری معنوی در این دوران تاکید کرد.

وی ضمن اشاره به انواع پرونده‌ها و ذکر مصادیق عینی از پرونده‌های قضایی، نقش والدین را در کاهش آسیب‌ها حیاتی دانست و ریشه بسیاری از ناهنجاری‌ها را در نوجوانان و جوانان عدم ارتباط مناسب والدین و فرزندان دانست و بر نقش الگو بودن اولیا تأکید کرد.

وی ضمن انتقاد ازعدم آشنایی اولیا با روش‌های تربیتی مناسب و متناسب با سن فرزندان خود، خاطرنشان کرد که باید در شیوه‌های تربیتی مقتضیات هر دوران در نظر گرفته شود و به نیازهای آنان توجه شود.

در حاشیه این جلسه مرتضوی در پاسخ به برنامه‌های دادگستری استان درجهت حمایت از اطفال و نوجوانان و کاهش آسیب‌های اجتماعی گفت: طرح ارتقای آگاهی‌های عمومی و حقوقی در راستای تفاهم نامه آموزش و پرورش با دادگستری استان در حال اجراست که دوره‌های تربیت مربی و آموزش و پیشگیری‌های رشد مدار از مفاد این تفاهم نامه است. وی همچنین به طرح «نماد» که طرحی مربوط به نظام مراقبت اجتماعی است اشاره کرد و افزود: در این طرح دانش‌آموزان به ۳ گروه معمولی، در معرض خطر و آسیب دیده تقسیم می‌شوند و برای هر گروه هدف، برنامه ویژه‌ای طراحی شده است و فعلا بصورت پایلوت در۶ مدرسه انجام می‌شود و به کل مدارس تعمیم می‌یابد.

وی در پاسخ به سوال دیگر درباره پرونده محمد امین نوجوان آسیب دیده در رستورانی درشاندیز گفت: اطلاعی درباره این پرونده ندارم اما در این موارد از کارشناسان حوزه کار و کارگری استفاده می‌شود و آنها باید اظهار نظر کنند که آیا کارفرما اجازه داده که با این سن بکارگیری شود یا درمحل کار نکات ایمنی را رعایت کرده است یا خیر. همچنین قصور احتمالی نوجوان مثلا بر اثر بازیگوشی بررسی می‌گردد.