قدس

السلام علیک یا علی بن موسی الرضا

روزنامه صبح ایران

www.qudsonline.ir

چهارشنبه ۴ اسفند ۱۳۹۵ | ۲۴ جمادی الاول ۱۴۳۸ | ۲۲ فوریه ۲۰۱۷ | سال سی ام | شماره ۸۳۴۴ | ۸ صفحه + ۸ صفحه قدس زندگی + ۴صفحه «هشت» + ۸صفحه «سلام» + ۴صفحه ویژه خراسان | ۵۰۰ تومان

امام علی علیه‌السلام بزرگ‌ترین بلا نومیدی است.
میزان الحکمه، ج ۱۳، ص ۵۵۸

معاون امداد مستضعفان آستان قدس رضوی خبر داد

اعزام گروه پزشکی خادمیاران رضوی به مناطق محروم خوزستان

اخبار | معاون امداد مستضعفان آستان قدس رضوی از حضور گروه پزشکی خادمیاران رضوی در مناطق محروم استان خوزستان خبر داد. مصطفی خاکسار قهرودی گفت: ۲۶ پزشک جهادگر رضوی متشکل از ۲۳ پزشک متخصص و سه پزشک عمومی در ایام دهه مبارک فجر به منطقه ...

صفحه ۲

رهیافته

۸ چرا رهبر انقلاب از «مالکوم ایکس» تجلیل کردند؟

بعد از ۱۰ سال

۷ محرومان سرانجام مالک سهام عدالت شدند

سید حسن نصرالله:

۲ ایران قلب محور مقاومت است

عکس: پایگاه اطلاع رسانی مقام معظم رهبری

اتحاد برای فلسطین

- فلسطین باید محور وحدت کشورهای اسلامی باشد
- انتفاضه سوم مرحله بسیار مهمی از تاریخ مبارزات را رقم خواهد زد
- اگر مقاومت نبود شاهد دست اندازی رژیم صهیونیستی به مصر، اردن، عراق و خلیج فارس بودیم
- توطئه جدید، تلاش دوست نمایان برای انحراف مقاومت و انتفاضه است

اخبار | حضرت آیت‌الله خامنه‌ای رهبر معظم انقلاب اسلامی صبح دیروز در ششمین کنفرانس بین‌المللی حمایت از انتفاضه فلسطین و در جمع رهبران گروه‌های فلسطینی، رئیسان و مسؤولان مجالس کشورهای اسلامی و صدها تن از اندیشمندان، فرزانگان و شخصیت‌های برجسته و آزادی‌خواه جهان اسلام، هدف فتنه‌ها و جنگ‌های داخلی تحمیلی در منطقه را کمرنگ‌شدن حمایت از آرمان مقدس آزادی قدس دانستند و با تأکید بر لزوم پرهیز گروه‌های مقاومت فلسطینی از ورود به اختلاف قومی و مذهبی و اختلافات داخلی کشورها، خاطرنشان کردند: همه جریان‌های اسلامی و ملی، موظفند در خدمت آرمان فلسطین قرار گیرند و عمق رابطه جمهوری اسلامی با گروه‌های مقاومت فقط به میزان پایبندی آنان به اصل مقاومت مرتبط است. به گزارش پایگاه اطلاع رسانی دفتر مقام معظم رهبری، ایشان همچنین با تشریح دستاوردهای درخشان و افتخارآمیز الگوی مقاومت قهرمانانه انتفاضه مقدس در زمینگیر کردن و عقب‌گرد رژیم صهیونیستی...

صفحه ۲

یادداشت روز

مهدی خانعلی‌زاده | annotation@qudsonline.ir

فلسطین‌زدایی؛ برنامه عبری- عربی

سخنان رهبر معظم انقلاب در ششمین کنفرانس بین‌المللی حمایت از انتفاضه فلسطین، فرازهای مهم متعددی دارد که نیاز به تحلیل و واکاوی جدی آن‌ها از سوی تحلیلگران و کارشناسان است تا بتوان این نکات را در قالب یک برنامه راهبردی و نگاه اصولی برای اتخاذ سیاست خارجی منسجم در ارتباط با مسأله فلسطین گردآوری کرد ...

صفحه ۲

حقوق بازنشستگان هر روز کمتر از دیروز

صفحه ۲

۱۰۰۰ بازار مجازی صنایع دستی گشایش می یابد

صفحه ۹

لزوم شکل گیری «کمپین نه» به خرید کالای خارجی

فرصت ۴۲ هزار میلیارد تومانی بازار عید برای تولیدکننده ایرانی

صفحه ۷

طلا جواهری تاج ور
فرصت طلایی نقد و اقساط
قاسم آباد اندیشه ۹ طلا و جواهر پرنس واحد ۹ طلا فروشی تاج ور
۳۶۱۴۷۰۲۵-۰۹۱۵۵۰۰۲۰۴۰
۹۵۲۳۰۶۲

۰۲۱-۶۱۸۲
شماره تماس با دفتر تهران روزنامه قدس

مهندس فرهاد وآرش
کهربائی
نماینده برتر فروش و خدمات پس از فروش
فروش چکی پراید ۱۱۱، ۱۳۱ و ۱۳۲ با وام ۸ تا ۱۲ م
فروش فوری چکی تیبا، تیبا ۲ و تیبا دوگانه با وام ۹ تا ۱۶ م
فروش ساندرو، برلیانس، ال نود و پارس تندر
برلیانس با وام ۱۵، ۲۰، ۲۵ م
فروش فوری و پیش فروش چانگان s35 دنده و اتومات
فروش سرانو با وام ۴۰ م بدون بهره + بیمه بدنه
شرایط ویژه سرمایه گذاری با بالاترین سود مشارکت
شرایط فروش ویژه نوروز ۹۶
مدل ۹۶
آدرس دفتر مرکزی: انتهای بلوار وکیل آباد، ابتدای جاده شاندیز
شماره های تماس: ۳۵۵۱۰۵۵۱ و ۳۵۵۱۱۴۵۰
۹۵۰۱۹۷۶

ماهی تازه شمال
۵۸۵۰ تومان
ران مرغ ۵۹۵۰
بلوار وحدت نبش وحدت ۸
IRMAN
۰۹۱۵۰۶۲۹۴۰۰
۹۵۲۳۰۸۶

انواع ورق سیاه، روغنی
گالوانیزه، گالوانیزه رنگی
و ساندویچ پانل
تلفن: ۳۳۴۴۳۳۳۳-۰۵۱
موبایل: ۰۹۱۵۱۱۵۷۴۹۴
۹۵۱۴۲۶۷

فراخوان مناقصه
بیمارستان قائم (عج)
شرح در صفحه آخر
دانشگاه علوم پزشکی مشهد
۹۵۲۳۰۸۸

فراخوان مناقصه
بیمارستان ام البنین(س)
شرح در صفحه آخر
دانشگاه علوم پزشکی مشهد
۹۵۲۳۰۸۱

پیشگامان سفری دیگر
پرواز مشهد - نجف
تهران - نجف
همه روزه
اخذ ویزای عراق (انفرادی - گروهی)
مجری برتر تورهای داخلی و خارجی
۳۷۱۳۷۰۳۱-۶ و ۰۹۱۵۳۱۴۱۸۵۶
۹۵۲۰۶۷۴

SAFAT
صفات
۱۳۷۷
عرضه کننده انگشتر نقره با سنگهای معدنی اصلی
صنایع دستی و دکوریجات نفیس اسلامی
و محصولات فرهنگی-مذهبی
مشهد - چهارراه شهدا - نبش بهجت ۴
SAFFAT.NET ۰۵۱-۳۲۲۱۰۰۰۰
توضیحات در صفحه آخر نیازمندی‌ها
۹۵۲۰۳۵۹

مقصد و مجری سفرتان را در صفحات ۱۲و۱۳ انتخاب کنید...
ایرانگردی
جهانگردی
تور، بلیت
هتل و...

(نوبت اول)

آگهی فراخوان
ارزیابی کیفی و مناقصه

شرکت سهامی آب منطقه‌ای فارس در نظر دارد اجرای «عملیات تکمیلی سد هایقر و تأسیسات وابسته» با شرایط ذیل را از طریق مناقصه عمومی دو مرحله‌ای طبق قانون برگزاری مناقصات به پیمانکار واجد شرایط واگذار نماید.

۱) محل اجرای پروژه: سد هایقر واقع در شهرستان فیروزآباد استان فارس
۲) خلاصه کارهای موضوع مناقصه: تکمیل بدنه سد تا تاج، اجرای سرریز بتنی بدنه و دیواره‌ها و پل مربوط، اجرای تکمیلی پرده آب بند جناحین و زیر بدنه، اجرای تجهیزات هیدرومکانیکال، اجرای جاده دسترسی، حفاری و بتن ریزی حوضچه آرامش، تهیه و نصب ابزار دقیق کل بدنه سد، تجهیز و نصب چاه‌های تهویه گالری تزریق، انجام عملیات میکروژئودزی، حفاری و تجهیز چاههای مشاهده‌ای، اجرا و نصب ایستگاه‌های هواشناسی و هیدرومتری، اجرای خط انتقال برق و سیستم‌های روشنایی، اجرای کمپ دایم، ساختمان‌های بهره‌برداری و...
۳) برآورد انجام کار به مبلغ ۷۳۸/۱۰۴ میلیون ریال براساس فهارس بها سال ۹۵ می‌باشد.
۴) دستگاه نظارت مهندسین مشاور آب نیرو می‌باشد.
۵) تنها شرکت‌های دارای گواهینامه صلاحیت پیمانکاری در رشته آب با حداقل پایه دو (۲) مجاز به شرکت در فرایند مناقصه می‌باشند.
۶) ارزیابی کیفی مناقصه با رعایت بند «ج» ماده (۱۲) قانون برگزاری مناقصات و آیین‌نامه اجرایی مربوط صورت می‌پذیرد.
۷) حداقل نمره ارزیابی کیفی مورد قبول جهت دعوت به مناقصه ۶۵ می‌باشد.
۸) مبلغ ضمانتنامه شرکت در مناقصه ۱۲/۵۸۱ میلیون ریال می‌باشد که می‌بایست در پاکت «الف» ارایه گردد.
۹) فروش اسناد ارزیابی کیفی و مناقصه از تاریخ درج اولین آگهی تا پایان وقت اداری روز سه‌شنبه مورخ ۹۵/۱۲/۱۰ می‌باشد.
۱۰) دریافت اسناد ارزیابی کیفی و مناقصه تنها با به همراه داشتن معرفی نامه کتبی و در قبال ارایه فیش بانکی به مبلغ ۵/۰۰۰/۰۰۰ ریال واریزی به حساب شماره ۲۱۷۵۰۸۳۰۱۳۰۰۲ بانک ملی ایران به نام شرکت سهامی آب منطقه‌ای فارس امکان‌پذیر می‌باشد.
۱۱) مناقصه گرانی که نسبت به خرید اسناد مناقصه اقدام نمایند، می‌بایست در جلسه بازدید از پروژه که در تاریخ یکشنبه ۹۵/۱۲/۱۵ برگزار می‌گردد، حضور یافته و گواهی مربوط را دریافت نمایند.
۱۲) نشانی محل دریافت اسناد مناقصه: تهران، خیابان سهروردی شمالی، پایین‌تر از عباس‌آباد، کوچه سینگ، پلاک ۱۸، شرکت مهندسی مشاور آب نیرو
۱۳) آخرین مهلت تحویل مدارک مناقصه به دفتر حراست و امور محرمانه شرکت سهامی آب منطقه‌ای فارس، ساعت ۱۴/۰۰ روز سه‌شنبه مورخ ۹۵/۱۲/۲۴ می‌باشد.
۱۴) هزینه درج آگهی به عهده برنده مناقصه می‌باشد.
۱۵) در صورت ابهام در اسناد، مناقصه‌گران می‌توانند با دفتر قراردادهای شرکت مکاتبه نمایند و یا با شماره تلفن ۰۷۱۳۲۲۵۰۷۰۲ تماس حاصل نمایند.
۱۶) وب سایت جهت بازبینی آگهی فراخوان به آدرس WWW.WRM.IR و WWW.FRRW.IR و IETS.MPORG.IR می‌باشد.

دفتر قراردادهای شرکت سهامی آب منطقه‌ای فارس

یک راه جادویی برای اهدای کمک‌های نقدی
*۷۸۰*۴۳۲۱# | *۷۸۰*۴۲۱۱۴#
*۷*۶*۳# | *۷۳۳*۱۰۰۰۱#
با شماره گیری کدهای بالا، به آسانی کمک‌های نقدی خود را به موسسه خیریه کهریزک ارسال نموده و هزینه آن را از طریق قبض تلفن همراه خود پرداخت نمایید.
موسسه خیریه کهریزک
مرکز نگهداری، درمان و آموزش معلولین و سالمندان غیردولتی، غیرانتفاعی، مردمی
www.kahrizak.com
kahrizakcharity
۹۵۲۳۰۹۲

دستور شروع انتخابات میان دوره‌ای مجلس صادر شد مهر: وزیر کشور در ابلاغی خطاب به فرمانداران اصفهان، مراغه، اهر و بندرلنگه دستور شروع انتخابات اولین میان دوره‌ای دهمین دوره مجلس شورای اسلامی را در این چهار حوزه انتخابیه صادر کرد. انتخابات اولین میان دوره‌ای دهمین دوره مجلس شورای اسلامی از روز یکشنبه ۱۳۹۵/۱۲/۸ همزمان با ثبت نام از داوطلبان نمایندگی آغاز می‌شود. مهلت ثبت نام از داوطلبان هفت روز است که تا پایان روز شنبه مورخ ۱۳۹۵/۱۲/۱۴ ادامه خواهد داشت و همچنین اخذ رأی انتخابات یاد شده در روز جمعه ۱۳۹۶/۲/۲۹ در حوزه های انتخابیه مربوط به عمل خواهد آمد.

رهبر معظم انقلاب در ششمین کنفرانس بین‌المللی حمایت از انتفاضه فلسطین تبیین کردند

اتحـــاد بـــرای فلسطیـــن

حضرت آیت‌الله خامنه‌ای رهبر معظم انقلاب اسلامی صبح دیروز در ششمین کنفرانس بین‌المللی حمایت از انتفاضه فلسطین و در جمع رهبران گروه‌های فلسطینی، رئیسان و مسؤولان مجالس کشورهای اسلامی و صدها تن از اندیشمندان، فرزانگان و شخصیت‌های برجسته و آزادی‌خواه جهان اسلام، هدف فتنه‌ها و جنگ‌های داخلی تحمیلی در منطقه را کمرنگ‌شدن حمایت از آرمان مقدس آزادی قدس دانستند و با تأکید بر لزوم پرهیز گروه‌های مقاومت فلسطینی از ورود به اختلافات قومی و مذهبی و اختلافات داخلی کشورها، خاطرنشان کردند: همه جریان‌های اسلامی و ملی، موظفند در خدمت آرمان فلسطین قرار گیرند و عمق رابطه جمهوری اسلامی با گروه‌های مقاومت فقط به میزان پایبندی آنان به اصل مقاومت مرتبط است.

به گزارش پایگاه اطلاع رسانی دفتر مقام معظم رهبری، ایشان همچنین با تشریح دستاوردهای درخشان و افتخارآمیز الگوی مقاومت قهرمانانه انتفاضه مقدس در زمینگیر کردن و عقب گرد رژیم صهیونیستی، و با اشاره به اثبات نادرستی طرح‌های قبلی «سازش» و تلاش‌های اخیر دوست‌نمایانی که به‌دنبال انحراف مقاومت و انتفاضه و هزینه کردن آن در معاملات سری با دشمنان هستند، تأکید کردند: مقاومت هوشمندتر از آن است که در این دام فرو افتد و انتفاضه سوم باذن الله شکستی دیگر بر رژیم غاصب تحمیل خواهد کرد و تلاش برای آزادی فلسطین باید محور وحدت همه ملت‌های مسلمان و آزادی‌خواه باشد.

بـــرش

حمایت از مقاومت، وظیفه همه ماست و هیچ‌کس حق ندارد در برابر کمک، از آنان انتظار ویژه‌ای داشته باشد

قصه پُرغصه فلسطین

حضرت آیت‌الله خامنه‌ای، قصه پُرغصه فلسطین و اندوه جانکاه مظلومیت ملت صبور، بردبار و مقاوم آن را درد و رنجی انبوه بر دل انسان‌های آزادی‌خواه و حق‌طلب و عدالت‌جو دانستند و افزودند: در هیچ برهه‌ای از تاریخ، هیچ یک از ملت‌های جهان با چنین رنج و اندوه و اقدامی ظالمانه، مواجه نبوده‌اند که در توطئه‌ای فرامنطقه‌ای، کشوری به‌طور کامل اشغال شود.

حضرت آیت‌الله خامنه‌ای با اشاره به اینکه وجود بحران در چندین کشور اسلامی منطقه موجب کمرنگ شدن حمایت از مسأله فلسطین و آرمان مقدس آزادی قدس شده است، گفتند: توجه به نتیجه این بحران‌ها، به ما تفهیم می‌کند که قدرت‌های سود برنده از آن کدامند.

فلسطین باید محور وحدت باشد

ایشان، تضعیف جایگاه مسأله فلسطین و تلاش بدخواهان برای خروج آن از اولویت را مسأله‌ای حایز اهمیت برشمردند و خاطرنشان کردند: با وجود اختلافاتی که کشورهای اسلامی با یکدیگر دارند که برخی از آن‌ها طبیعی و برخی دیگر توطئه دشمن و برخی دیگر ناشی از غفلت است، لیکن همچنان عنوان فلسطین می‌تواند و باید محور وحدت همه آنان باشد.

حضرت آیت الله خامنه‌ای یکی از دستاوردهای کنفرانس حمایت از انتفاضه را مطرح کردن اولویت نخست جهان اسلام و آزادی‌خواهان جهان یعنی موضوع فلسطین و ایجاد فضای همدلی برای تحقق هدف والای حمایت از مردم فلسطین و مبارزات حق‌طلبانه و عدالت‌جویانه آنان دانستند و تأکید کردند: هرگز نباید از اهمیت حمایت سیاسی از مردم فلسطین غافل بود.

شعله‌های مبارزه باید فروزان بماند

ایشان با اشاره به «رسالت عظیم، الهی و افتخارآمیز ملت فلسطین» در دفاع از قدس و مسجدالاقصی، به مسأله لزوم تداوم مبارزه پرداختند و خاطرنشان کردند: این ملت، راهی جز این ندارد که با اتکال به پروردگار متعال و اتکای به توانمندی‌های ذاتی خود، درصدد برآید تا شعله مبارزه را همچنان فروزان نگاه دارد و الحق که تاکنون چنین کرده‌اند.

حضرت آیت الله خامنه‌ای انتفاضه کنونی در سرزمین‌های اشغالی را که برای سومین بار آغاز شده است، مظلوم‌تر از دو انتفاضه قبل، اما حرکتی درخشان و پر امید ارزیابی کردند و گفتند: به اذن الله خواهید دید که این انتفاضه، مرحله بسیار مهمی از تاریخ مبارزات را رقم خواهد زد و شکستی دیگر بر رژیم غاصب تحمیل خواهد کرد.

جهاد مقدس

حضرت آیت‌الله خامنه‌ای با اشاره به این واقعیت که روش شکل‌گیری رژیم صهیونیستی به‌گونه‌ای است که نمی‌تواند از توسعه طلبی و سرکوبگری و تضییع حقوق حقه فلسطینیان دست بردارد، با استناد به همین واقعیت، حفاظت از هویت فلسطینی و پاسداری از همه نشانه‌های این هویتِ بر حق و طبیعی را امری واجب، ضروری و یک جهاد مقدس دانستند و تأکید کردند: تا وقتی که نام و یاد فلسطین و شعله فروزان مقاومت همه جانبه این ملت برافراشته بماند، امکان ندارد که پایه‌های رژیم اشغالگر مستحکم شود.

ایشان با طرح این سؤال کلیدی که «باید دید اگر مقاومت نبود، اینک در چه شرایطی به سر می‌بردیم»، مهم ترین دستاورد مقاومت را «ایجاد مانع اساسی در برابر پروژه‌های صهیونیستی» دانستند و خاطرنشان کردند: اگر مقاومت، رژیم صهیونیستی را زمینگیر نکرده بود، اینک شاهد دست‌اندازی آن به دیگر سرزمین‌های منطقه از مصر گرفته تا اردن و عراق و خلیج فارس و غیره بودیم.

مقاومت سلحشورانه مردم در غزه

ایشان همچنین با اشاره به مقاومت سلحشورانه مردم در غزه که این منطقه را به قلعه شکست‌ناپذیر مقاومت تبدیل کرده است، افزودند: مقاومت‌های غزه در چند جنگ پیاپی نشان داد که رژیم صهیونیستی ضعیف‌تر از آن است که در مقابل اراده یک ملت، توان ایستادگی داشته باشد.حضرت آیت الله خامنه‌ای، قهرمان اصلی جنگ‌های غزه را ملت سلحشور و مقاومی دانستند که با وجود تحمل چندین سال محاصره اقتصادی، با اتکا به قدرت ایمان، همچنان از قلعه مقاومت یعنی غزه دفاع می‌کنند.

وظیفه ملت‌ها و دولت‌های منطقه و آزادی‌خواهان جهان

رهبر انقلاب اسلامی تأکید کردند: مقاومت باید از همه ابزارهای لازم برای استمرار کار خود برخوردار باشد و در این مسیر، همه ملت‌ها و دولت‌های منطقه و آزادی‌خواهان جهان وظیفه دارند نیازهای اساسی این ملت مقاوم را تأمین کنند.

پرهیز گروه‌های مقاومت از ورود به اختلافات

ایشان با فراخواندن مقاومت فلسطین به عبرت‌گیری از گذشته، توصیه مهمی در خصوص پرهیز گروه‌های مقاومت از ورود به اختلافات مطرح و تأکید کردند: مقاومت و فلسطین، ارزشمندتر و والاتر از آن است که در اختلافات میان کشورهای اسلامی و عربی و یا اختلافات داخلی کشورها و یا اختلافات قومی و مذهبی درگیر شود و فلسطینیان، بخصوص گروه‌های مقاومت باید قدر جایگاه ارزشمند خود را بدانند و به این اختلافات ورود نکنند.رهبر انقلاب اسلامی، وظیفه همه کشورهای اسلامی و عربی و همه جریان‌های اسلامی و ملی را قرار گرفتن در خدمت آرمان فلسطین دانستند و افزودند: حمایت از مقاومت، وظیفه همه ماست و هیچ‌کس حق ندارد در برابر کمک، از آنان انتظار ویژه‌ای داشته باشد.

شرط کمک به مقاومت فلسطین

حضرت آیت‌الله خامنه‌ای اما تنها شرط کمک به مقاومت فلسطین را هزینه شدن کمک‌ها در جهت تقویت بنیه مردم فلسطین و ساختار مقاومت دانستند و خاطرنشان کردند: پایبندی به اندیشه ایستادگی در برابر دشمن و مقاومت در همه ابعاد آن، ضامن استمرار این کمک‌هاست.

ایشان خاطرنشان کردند: عمق رابطه ما با گروه‌های مقاومت اسلامی فقط به میزان پایبندی آنان به اصل مقاومت مرتبط است.

تلاش برای انحراف مسیر مقاومت

حضرت آیت الله خامنه‌ای سپس به توطئه دیگری که علیه مقاومت جریان دارد، اشاره کردند و افزودند: مقاومت، این روزها با توطئه دیگری نیز دست به گریبان است و آن تلاش دوست‌نمایانی است که می‌کوشند مقاومت و انتفاضه مردم فلسطین را از مسیر خود منحرف ساخته و آن را هزینه معاملات سرّی خود با دشمنان ملت فلسطین کنند.

ایشان خاطرنشان کردند: مقاومت هوشمندتر از آن است که در این دام فرو اُفتد، بویژه آنکه ملت فلسطین رهبر حقیقی مبارزات و مقاومت است و تجارب گذشته نشان می‌دهد که این ملت با درک دقیق از شرایط، مانع از این گونه انحرافات می‌شود و اگر خدای ناکرده، جریانی از جریان‌های مقاومت در این دام فرو افتد، این ملت همچون گذشته می‌تواند نیاز خود را باز تولید کند.

رهبر انقلاب اسلامی تأکید کردند: اگر گروهی پرچم مقاومت را بر زمین بگذارد، یقیناً گروهی دیگر از دل ملت فلسطین برمی‌آید و آن پرچم را در دست خواهد گرفت.حضرت آیت الله خامنه‌ای همچنین پیش از آغاز سخنرانی خود در این اجلاس، با اشاره به اینکه امروز سالروز شهادت مالکوم ایکس رهبر مسلمانان سیاه‌پوست آمریکاست، از حضار خواستند، فاتحه‌ای نثار روح او قرائت کنند.

یادداشت روز

annotation@qudsonline.ir

مهدی خانعلی‌زاده
کارشناس مسایل بین الملل

فلسطین‌زدایی برنامه عبری - عربی

سخنان رهبر معظم انقلاب در ششمین کنفرانس بین‌المللی حمایت از انتفاضه فلسطین، فرازهای مهم متعددی دارد که نیاز به تحلیل و واکاوی جدی آن‌ها از سوی تحلیلگران و کارشناسان است تا بتوان این نکات را در قالب یک برنامه راهبردی و نگاه اصولی برای اتخاذ سیاست خارجی منسجم در ارتباط با مسأله فلسطین گردآوری کرد.

با این حال، اشاره دقیق رهبر انقلاب به مسأله «خارج شدن فلسطین از اولویت کشورهای اسلامی» که به تعبیر ایشان به دلیل «توطئه‌های پیچیده دشمن» صورت پذیرفته، می‌تواند از زوایای مختلفی مورد بررسی قرار گیرد؛ بویژه آنکه در حال حاضر عوامل متعددی در این زمینه در حال فعالیت هستند

نگاهی به وضعیت منطقه غرب آسیا و شمال آفریقا در سال‌های اخیر مشخص می‌کند که یک برنامه‌ریزی دقیق و پیچیده از سوی کشورهای غربی برای ایجاد مانع و مشکل در میان کشورهای اسلامی وجود دارد؛ برنامه‌ای که نه فقط یک ادعای نظری، بلکه برگرفته از مستندات میدانی و عملیاتی است.

سفر اخیر «ترزا می»، نخست وزیر انگلیس به منطقه و حضور در اجلاس کشورهای عربی حاشیه خلیج فارس را می‌توان اصلی‌ترین سند برای اثبات این مدعا دانست، اما جانمایه اصلی این پروژه، ایجاد یک محور مشترک برای متحد کردن کشورهای عربی و اسلامی علیه یک دشمن خیالی و جایگزینی آن با دشمن واقعی یعنی رژیم صهیونیستی است.

شاید بررسی آنچه در روزهای گذشته و در کنفرانس امنیتی مونیخ گذشت، اهمیت سخنان رهبر انقلاب را بیشتر از قبل به نمایش بگذارد. عربستان و ترکیه به عنوان دو کشور اسلامی که نقش مؤثر و البته منفی در تحولات سال‌های اخیر غرب آسیا داشته‌اند، محور سخنان خود در این کنفرانس را به «تهدید معرفی کردن جمهوری اسلامی ایران» اختصاص دادند و از آنچه «دخالت تهران در امور داخلی کشورهای اسلامی» نامیدند، انتقاد کردند.

همین «راهبرد منطقه‌ای» است که سبب شده تا رهبر انقلاب با اشاره به لزوم توجه به این پروژه خطرناک، تأکید کنند: «متأسفانه، توطئه‌های پیچیده دشمن، توانسته است با بهره‌گیری از غفلت برخی دولت‌ها، جنگ‌های داخلی را بر ملت‌ها تحمیل کند و آن‌ها را به جان یکدیگر بیندازد و تلاش این خیرخواهان امّت اسلامی را کم اثر کند. آنچه در این میان حایز اهمیت است، تضعیف جایگاه مسأله فلسطین و تلاش برای خروج آن از اولویت است.»

از طرفی تلاش‌های اخیر برخی کشورهای عربی نظیر عربستان، امارات و قطر برای برقراری رابطه نیمه رسمی با رژیم صهیونیستی، دو بال اصلی پروژه «فلسطین‌زدایی از اذهان عمومی مسلمانان» را تشکیل می‌دهد؛ پازلی که صفحه اصلی آن توسط ایالات متحده آمریکا طراحی شده و اقدام‌های برخی کشورهای عربی – اسلامی در حکم قطعات تکمیل کننده آن هستند.

راه‌حل به بن بست رساندن راهبرد «فلسطین زدایی» دقیقاً توجه به همین نکته حیاتی است؛ یعنی «پررنگ کردن مسأله فلسطین» دغدغه اشغال فلسطین به عنوان یک سرزمین اسلامی در ذهنیت تاریخی همه ملت‌های مسلمان تثبیت شده است، اما به دلیل پیاده‌سازی پروژه نفوذ در میان دولت‌های اسلامی و منحرف کردن افکار عمومی جوامع اسلامی، متأسفانه مسأله فلسطین در جدول اولویت‌های مسلمانان جابه‌جا شده و دیگر از اهمیت پیشین خود برخوردار نیست؛ مسأله‌ای که سبب تندتر و وقیح‌تر شدن صهیونیست‌ها و اعمال سانسور گسترده رسانه‌ای در این زمینه شده است.

به نظر می‌رسد، برگزاری نشست‌های متعدد و تکرار نام فلسطین در رسانه‌ها و ایجاد مطالبه در میان ملت‌ها از سران کشورهای اسلامی برای پرداختن به این مسأله، راهکار اصلی رفع مظلومیت از ساکنان سرزمین‌های اشغالی است؛ فلسطینی‌هایی که به تعبیر رهبر انقلاب، در حال به دوش کشیدن بار مقاومت در برابر جنایتکاران جهانی هستند و نباید در هیچ حالتی آن‌ها را تنها گذاشت.

خبر

کلیات لایحه بودجه ۹۶ تصویب شد

خانه ملت: نمایندگان با کلیات لایحه بودجه سال ۹۶ موافقت کردند.در ادامه جلسه علنی نوبت عصر دیروز در جریان بررسی کلیات لایحه بودجه نمایندگان با ۱۱۱ رأی موافق، ۷۰ رأی مخالف و پنج رأی ممتنع از مجموع ۲۰۲ نماینده حاضر در مجلس کلیات لایحه بودجه سال ۹۶ را به تصویب رساندند.

گزارش خبری

قدس از برنامه‌های ناکافی دولت و مجلس گزارش می‌دهد

حقوق بازنشستگان هر روز کمتر از دیروز

اقتصاد/ فرزانه غلامی | بازنشستگی در بیشتر کشورهای جهان دوره آرامش و استراحت است اما در ایران و با توجه به تورم عمومی روزافزون، دوره فشارهای اقتصادی و معیشتی با افزایش هزینه هاست.

بررسی‌ها نشان می‌دهد، هزینه بسیاری از خانوارهای بازنشسته با افزایش هزینه‌های جانبی این دوران افزایش می‌یابد اما روند افزایش مستمری شتاب کندی دارد.

بنابراین بازگشت مجدد به کار و گرایش به مشاغل دوم و یا حتی سوم در سال‌هایی که تورم به اوج رسیده، تنها انتخاب‌های پیش روی بازنشستگان کشور است؛ بدان امید که سنگینی هزینه‌های معیشتی از خوراک و پوشاک گرفته تا مسکن و بهداشت و سلامت اندکی کاهش یابد.

در حال حاضر و از مجموع ۲ میلیون و ۸۰۰ هزار بازنشسته تحت پوشش سازمان تامین اجتماعی ۲۵ تا ۵۵ درصد حداقلی بگیرند اما بنا به اذعان همین گروه و برخلاف افزایش قابل توجه حقوق بازنشستگان در یکی دو سال اخیر که رقمی بالاتر از تورم عنوان شده و از آن جایی که بخشی از عناوین مندرج در فیش حقوقی در پی بازنشستگی حذف می‌شود، دریافتی بازنشستگان در اغلب موارد کفاف هزینه‌های معیشتی این گروه را نمی‌دهد، ضمن اینکه در میان جامعه بازنشستگان هم تبعیض فاحشی در حقوق دریافتی وجود دارد.

معاون فنی صندوق بازنشستگی کشوری ضمن اشاره به وجود شکاف حقوقی بین دستگاه‌های مختلف به فارس می‌گوید: کف حقوق بازنشستگان ۹۰۰ هزار تومان و سقف آن ۷ برابر این رقم یعنی حدود ۶ میلیون و ۳۰۰ هزار تومان است و برخی از افراد هم از این شمول مستثنا هستند که تعدادشان بسیار کم است!

محمدعلی ابراهیم‌زاده اضافه می‌کند: ۸۰ درصد بازنشستگان تا مرز ۲ میلیون تومان می‌گیرند و ۲۰ درصد باقیمانده نیز بیش از این مقدار را می‌گیرند که اغلب اعضای هیأت علمی دانشگاه‌ها، قضات دادگستری، مستشاران دیوان و افرادی هستند که در زمان فعالیتشان حقوق بالایی داشته‌اند.وی تاکید می‌کند: حقوق ۹۰۰ هزار تومانی جوابگوی زندگی فرد بازنشسته نیست، البته این یک بحث عمومی است چرا که بحث شاغلان هم هست و حقوق بازنشسته بر اساس حقوق شاغلان تعیین می‌شود و قاعدتاً برآورده‌کننده نیازهایشان نیست.

برنامه دولت ومجلس

همچنین با همکاری مجلس (در صورت تصویب در صحن علنی) و برای سال آینده، مطابق برنامه ششم توسعه، دولت به ترمیم حداقل پرداختی بازنشستگان کمتر از ۳۰ روز مکلف شده تا شاید گامی هر چند کوچک در راستای کاهش نابرابری حقوق بردارد. بر اساس لایحه بودجه سال آینده هزار میلیارد تومان به رفع این نابرابری و همسان‌سازی تخصیص خواهد یافت تا بازنشستگانی که کمتر از ۲ میلیون تومان دریافت می‌کنند به صورت پلکانی تا ۲۰ درصد افزایش یابد.

البته در شرایطی مجلس و دولت برای افزایش حقوق بازنشستگان زمینه قانونی ایجاد کرده‌اند که تازه‌ترین آمار از خط فقر ۲/۵ میلیون تومانی در کلان‌شهرهای کشور حکایت دارد و بانک مرکزی هم تایید کرده در یک سال گذشته ۱۰ گروه کالاهای اساسی تا ۳۵ درصد رشد قیمتی داشته‌اند. با این تفاسیر و به فرض ثبات تورم در محدوده ۹ درصد فعلی به نظر می‌رسد حکایت دویدن و نرسیدن اقشار آسیب‌پذیر و حداقلی‌بگیر و از جمله بازنشستگان به گرد قیمت‌ها همچنان ادامه دارد.

۵ برابر شدن هزینه خانوارها

به باور عضو کمیسیون برنامه، بودجه و محاسبات نمی‌توان از بازنشسته‌ای که حدود ۸۰ درصد حقوق زمان اشتغالش را دریافت می‌کند انتظار بازگشت مجدد به محیط کارش را نداشت. محمد فیضی خاطرنشان می‌سازد: با این حقوق ۵۰ تا ۶۰ درصد زندگی این افراد تأمین می‌شود و با توجه به تورم ایجاد شده، معمولاً آنان با مشکلات جدی دست و پنجه نرم می‌کنند، از این رو همسان‌سازی حقوق بازنشستگان با شاغلین، یکی از نقاط مثبت بودجه سال ۹۶ است.

وی ادامه می‌دهد: از سال ۸۴ تاکنون، هزینه خانوارها در ایران تقریباً پنج برابر شده اما افزایش درآمد، متناسب با این هزینه‌ها نبوده و درآمد ماهیانه افراد در کلانشهرها، اگر کمتر از ۲ میلیون و ۷۰۰ هزار تومان باشد یعنی آنان زیر خط فقر زندگی می‌کنند بر این اساس افزایش معافیت مالیاتی حقوق از نقاط قوت بودجه ۹۶ است.

گفتنی است میزان حقوق بیمه شده در دو سال پایان کار خود که حق بیمه ماهانه او بر مبنای آن محاسبه می‌شود، نقش مهمی در تعیین مستمری بازنشستگی دارد. ناگفته نماند دولت در سال جاری با کمک هزینه‌های جنبی در صدد ارتقای کیفیت زندگی بازنشستگان برآمد؛ کمک هزینه‌هایی از قبیل ۳۸ هزار و ۵۰۰ تومان سرانه ماهانه خانوار برای تهیه خوار بار (بن) و مبلغ ۱۶ هزار و ۵۰۰ تومان بابت کمک‌هزینه مسکن. علاوه بر این کمک‌هزینه عایله‌مندی مستمری‌بگیران و بازنشستگان به طور میانگین ۳۴ هزار و ۹۹۸ تومان تعیین شده که متناسب با سنوات بیمه‌پردازی برای هر یک از مستمری‌بگیران و بازنشستگان بین ۳۸ تا ۶۰ هزار تومان متغیر خواهد بود؛ همچنین کمک‌هزینه همسر متکفل فرزند به ۱۷ هزار و ۴۹۹ تومان و کمک هزینه‌های اولاد به ۷ هزار و ۶۸ تومان افزایش یافته است و به ازای هر فرزند مبلغ ۲ هزار تومان نیز کمک‌هزینه اولاد افزایش خواهد یافت.

صدای مردم

شماره پیامک: ۳۰۰۰۴۵۶۷

◆ سوم اسفند است و ما بازنشستگان نیروهای مسلح هنوز حقوق نگرفته‌ایم. ۹۱۵۰۰۰۸۰۲۵

◆ آقای کریمی قدوسی رفت برای طرح تغییر اقلیم مشهد و دلیل افزایش قبوض گاز تحقیق کند. باز دوباره از برجام سر درآورد. ۹۱۵۰۰۰۳۶۷

◆ وفای به عهد و تعهد در قبال آنچه می‌گوییم یک وظیفه انسانی و دینی است و یکی از افتخارات شخص فهیم و با درک و شعور است. یک جورهایی هویت و نوع نگاه ما به اطراف را نشان می‌دهد و خلف وعده انسان را بی آبرو و انگشت نما می‌کند. اجاره خانه ام اول برج است ولی معمولاً دو سه روز زودتر و خیلی دیر روز خودش داده ام، ولی متأسفانه این ماه به جهت اینکه دولت اعلام کرد حقوق و عیدی را با هم پرداخت می‌کند، باورم شد و پس انداز را خرج کردم و حال مانده ام و این خلف وعده عدم پرداخت اجاره خانه که به جهت اعتماد به دولت شرمنده شدم. ۹۱۵۰۰۰۷۶۲۱

◆ تازه فهمیدم چه هنرپیشه‌های شهیری در بهارستان وجود دارد، قابل توجه کارگردانان جوان! ۹۳۹۰۰۰۳۵۸۹

◆ دولتمردان کنونی می‌خواهند جامعه را به کجا بکشانند؟ پس از تعطیلی کارگاه‌ها و به نابودی کشاندن صنعت هسته ای، حالا نوبت به رقص و آواز رسیده و کار به جایی رسیده که یک استاندار فتوای رقص مختلط زن و مرد را صادر می‌کند، استاندار که باید مظهر یک نظام اسلامی باشد. حال اگر به یک وزیر توهین می‌شد تاکنون توی بوق و کرنا کرده بودند و همه را به دادگاه و پاسگاه می‌کشاندند. ۹۱۵۰۰۰۸۰۲۵

◆ از کمیسیون تلفیق ممنون که به فکر بازنشسته‌ها هستند ولی فکر نمی‌کنم که این دولت با افزایش حقوق موافق باشد، چون تدبیرش به بی تدبیری تبدیل شده است. ۹۳۶۰۰۰۷۷۹۵

◆ متأسفانه باز هم نرخ بلیت مترو و اتوبوس توسط شورای شهر تهران افزایش پیدا کرد، در حالی که عموم استفاده کننده‌ها از این وسایل نقلیه طبقات ضعیف و کم درآمد جامعه هستند و شهرداری به جای این گرانی‌ها باید از ریخت و پاش‌های جاری جلوگیری کند و بی جهت فشار به مردم را افزایش ندهد. ۹۱۲۰۰۰۴۴۷۵

◆ مدتی است همراه اول تبلیغ می‌کند جهت تعویض سیم کارت به دفاتر همراه اول مراجعه و سیم کارت خود را بدون هزینه تعویض کنید که متأسفانه بعد از حدود چند دقیقه خروج از دفتر مبلغ حدود ۸ هزار و خورده‌ای به صورت حسابم اضافه شد! ۹۱۵۰۰۰۴۷۲۱

◆ لطفاً به سمع و نظرمسؤولان وزارت آموزش و پرورش برسانید که از سال ۸۰ حقوق بنده را اشتباه کرده و با زحمات زیاد در سال ۹۳ ثابت کردم که به مدت پنج سال حق و حقوق این حقیر و عایله ام را ندادند و هر موقع مراجعه می‌کنم در جواب می‌گویند، دیون است! با توجه به اینکه حقوق ماهیانه بنده را اشتباه کردند و ندادند این چه جور دیونی است. ۱۰ سال است بازنشسته شدم و حقم را ندادند. فکر می‌کنم بعد از فوتم می‌خواهند رد مظالم بدهند! لطفاً حق و حقوق از دست رفته این حقیر را پرداخت کنید، حدود ۷ میلیون تومان است. ۹۱۵۰۰۰۸۹۳۲

خبر

سید حسن نصرالله:

ایران قلب محور مقاومت است

خبرگزاری صدا و سیما: دبیرکل حزب الله لبنان اعلام کرد: جنگ در سوریه با گروه های تروریست نیست، بلکه جنگ با بسیاری از کشورهای جهان از جمله آمریکا و کشورهای غربی است.

سید حسن نصرالله در گفت‌وگو با تلویزیون ایران به بسیاری از مسایل منطقه اشاره کرد و در بخشی از سخنانش درباره اینکه راهبرد و استراتژی محور مقاومت را چه کسی تعیین می کند و این محور می خواهد به کجا برسد؟ گفت: در محور مقاومت دیدارها و مشاوره ها دائمی است، جمهوری اسلامی قلب این محور شمرده می شود و موقعیت مرکزی و حامی اساسی اعضای این محور اعم از کشورها، جنبش ها و مردمانشان است. جمهوری اسلامی و مقامات سوری با هم پیوسته در تماس هستند. همچنین جنبش های مقاومت با هم، با جمهوری اسلامی و با سوریه در تماس هستند.

وی ادامه داد: در هر حال مبانی فکری در باب مقاومت یکی است و به همین دلیل است که شاهد انسجام بزرگی در تمامی مراحل محور مقاومت هستیم. تردیدی نیست که در محور مقاومت امام و رهبرمان آیت الله خامنه ای - که سایه اش مستدام باد - نقش مرکزی و اساسی را دارد و این نکته ای است که همه آن را می پذیرند.

معاون امداد مستضعفان آستان قدس رضوی خبر داد

اعزام گروه پزشکی خادمیاران رضوی به مناطق محروم خوزستان

آستان: معاون امداد مستضعفان آستان قدس رضوی از حضور گروه پزشکی خادمیاران رضوی در مناطق محروم استان خوزستان خبر داد.

مصطفی خاکسار قهرودی گفت: ۲۶ پزشک جهادگر رضوی متشکل از ۲۳ پزشک متخصص و سه پزشک عمومی در ایام دهه مبارک فجر به منطقه محروم دهستان «غیزانیه» استان خوزستان در اطراف شهرستان اهواز برای ارایه خدمات رایگان پزشکی اعزام شدند.

وی با اشاره به اینکه بخش «غیزانیه» از توابع شهرستان اهواز بوده که در بخش شرقی اهواز و در مسیرهای اهواز به ماهشهر واقع شده است، تصریح کرد: این تیم پزشکی با مشارکت آستان قدس رضوی و بسیج جامعه پزشکی اهواز در ایام دهه مبارک فجر به دهستان غیزانیه اعزام شد و در مدت ۱۰ روز به حدود ۴۰۰۰ بیمار خدمات رایگان پزشکی را ارایه داد.

خاکسار با بیان اینکه گروه‌های پزشکی خادمیار رضوی با هدف افزایش ضریب سلامت در مناطق محروم سازماندهی و اعزام می‌شوند، ابرازداشت: معاونت امداد مستضعفان آستان قدس رضوی در راستای بهره‌مندی ساکنان مناطق محروم از خدمات پزشکی و درمانی از ابتدای سال ۹۵ تاکنون گروه‌های پزشکی متعددی را به مناطق مختلف محروم سراسر کشور اعزام کرده است.

عضو کمیسیون برنامه و بودجه مجلس:

دولت انسجام لازم برای رسیدگی به بحران‌های میدانی را ندارد

رضا طلبی: عضو کمیسیون برنامه و بودجه مجلس گفت: رئیس جمهور دولت را رها کرده و درگیر فعالیت‌های نامرتبط با وظیفه اصلی و دولت است و خیلی زود به استقبال فعالیت‌های انتخاباتی آینده رفته است.

حسینعلی حاجی دلیگانی به خبرنگار قدس افزود: دولت انسجام لازم برای رسیدگی به بحران‌های میدانی و اتخاذ تدابیر لازم را برای آن‌ها ندارد، زیرا با توجه به اینکه از قبل سازمان‌های مختلف نسبت به این بحران در استان‌های خوزستان و استان‌های دیگر هشدار داده بودند، باید فعالیت‌های پیشگیری به صورت سریع انجام و این بحران جدی گرفته می‌شد تا مردم گرفتار چنین مشکلات و مسایلی نشوند که در خوزستان حتی برای پیدا کردن نان نیزمردم بامشکل مواجه شوند.

وی تصریح کرد: در یک زمان مسبب اصلی مشکلات خوزستان را عوامل خارج از کشور می‌دانستند، ولی اکنون خودشان اعتراف می‌کنند که علت اصلی این بحران در داخل است . متأسفانه دچار یک کم کاری در دولت هستیم و آن طور که لازم است اراده ای برای فعالیت در برخی از مسؤولان وجود ندارد وناهماهنگی در بیشتر تصمیمات دولت و بی‌تجربگی ستاد بحران دولت دیده می‌شود.

توقف نمایندگان ایران در لیگ قهرمانان آسیا

ورزش: تیم فوتبال پرسپولیس در نخستین دیدار خود در لیگ قهرمانان آسیا مقال الهلال متوقف شد. در ادامه رقابت‌های لیگ قهرمانان آسیا عصر دیروز از گروه D این رقابت‌ها، پرسپولیس ایران از ساعت ۱۸:۳۰ در مسقط میزبان الهلال عربستان بود که این دیدار با تساوی یک بر یک به پایان رسید. در دیگر دیدار نیز ذوب آهن با وجود برتری مقابل العین در پایان به نتیجه تساوی یک بر یک رضایت داد.

(نوبت اول)

آگهی مزایده عمومی شماره ۶/ ۹۵ بانک سپه

نام مزایده‌گذار: بانک سپه منطقه خراسان رضوی

موضوع: مزایده املاک تملیکی و مازاد

ردیف	آدرس ملک	پلاک ثبتی	کاربری	عرصه (مترمربع)	اعیان (مترمربع)	قیمت پایه (ریال)	وضعیت ملک	توضیحات
۱	مشهد، خیابان احمدآباد، ضلع جنوبی پاساژ قسطنتنیه	دارای پلاک ۱۲۱۰۱ فرعی از ۵۱۵۹ فرعی از ۲۳۳ اصلی بخش ۹ مشهد	تجاری	سهم‌العرصه استیجاری (آستان قدس رضوی)	۱۹۶/۳۵	۲۳/۵۶۰/۰۰۰/۰۰۰	تملیکی	فروش با وضع موجود، وکالتی - عرصه استیجاری و موقوفه آستان قدس رضوی می‌باشد. تخلیه می‌باشد.
۲	مشهد، بعد از سه‌راه فردوسی، جاده حسن‌آباد، شهرک صنعتی طوس، فاز دو، اندیشه۵، پلاک۴۲۲	واقع در پلاک ۳۰۰۲ فرعی و ۳۰۰۳ فرعی از ۶۵ و ۶۶ فرعی از ۱۶۸ اصلی اراضی لنگر بخش ۱۰ مشهد	صنعتی	۱۶۰۰	۷۵۴	۹/۷۰۰/۰۰۰/۰۰۰	تملیکی	دارای قرارداد واگذاری شهرک‌های صنعتی می‌باشد. فروش با وضع موجود - تخلیه نمی‌باشد.
۳	تربت‌جام، شهرک صنعتی، خیابان فرهنگ، فرهنگ یک	۴۹۰ فرعی از ۷۴ فرعی از ۷ اصلی بخش ۱۳ مشهد (اراضی تربت‌جام)	صنعتی	۴۲۰۰	۱۰۶۳	۵/۲۰۰/۰۰۰/۰۰۰	تملیکی	دارای قرارداد واگذاری شهرک‌های صنعتی می‌باشد. فروش با وضع موجود - تخلیه نمی‌باشد.
۴	سبزوار، میدان رسالت، خیابان کاشمر	۸۸ فرعی مجزی از ۱۵ فرعی از پلاک ۴ اصلی اراضی سلاخ‌خانه بخش ۱۲ سبزوار	تجاری	۲۷۳/۲۰	۱۱۷	۴/۰۵۰/۰۰۰/۰۰۰	ملکی مازاد	تخلیه، عرصه دارای ۶۳/۶ م.م عقب‌نشینی می‌باشد، تخلیه می‌باشد. مبلغ پایه پس از کسر ۱۰ درصد تخفیف درج شده است.
۵	مشهد، خیابان سجاد، حامد شمالی، حامد شمالی۱۱، پلاک۶۲	۵۲۲۶ فرعی از ۴ اصلی بخش ۹ مشهد	مسکونی	۴۵۰ مترمربع، عرصه ملک استیجاری و موقوفه آستان قدس رضوی می‌باشد.	۵۱۲	۳۱/۵۰۰/۰۰۰/۰۰۰	تملیکی	عرصه ملک استیجاری و موقوفه آستان قدس رضوی می‌باشد. فروش با وضع موجود - تخلیه نمی‌باشد.
۶	مشهد، جاده سنتو، شهرک ماشین‌سازی و قطعه‌سازی فناوری‌های برتر، بلوار صنعت، صنعت۱۲، سمت راست، قطعه۳	واقع در پلاک یک الی چهار و شش الی هشت و نه الی ۲۱ و ۲۳ الی ۲۵ و ۴۱۶۱ و ۴۱۶۲ فرعی از ۱۶۵ اصلی اراضی ساغش بخش ۱۰ مشهد	صنعتی	۹۹۴۰	۱۸۴۹	۱۶/۷۰۰/۰۰۰/۰۰۰	تملیکی	دارای قرارداد واگذاری شهرک‌های صنعتی می‌باشد (قطعات۱۲۳،۱۲۲،۱۱۲،۱۱۱). فروش با وضع موجود - تخلیه نمی‌باشد.
۷	مشهد، خیابان خسروی نو، قسمتی از طبقه همکف هتل بستان	قسمتی از پلاک ثبتی ۱ فرعی مجزی شده از با قیمانده پلاک ۴۲۸۷ الی ۴۲۸۹ اصلی بخش ۱ مشهد	تجاری	قسمتی ازطبقه همکف هتل بستان به مساحت ۸۰ مترمربع	۸۰	۲۲/۶۸۰/۰۰۰/۰۰۰	سرقفلی مازاد	ملک تخلیه بوده و صرفا جهت بانکداری و مؤسسات مالی می‌باشد. مبلغ پایه پس از کسر ۱۰ درصد تخفیف درج شده است.
۸	تربت حیدریه، خیابان ابوذر، ابوذر۱۸	۲۵ فرعی از ۳۳۱۸ اصلی بخش یک تربت‌حیدریه	مسکونی	۲۴۷ ،۲	۱۵۳	قیمت ۶ دانگ ۱/۶۵۰/۰۰۰/۰۰۰ قیمت ۴ دانگ ۱/۱۰۰/۰۰۰/۰۰۰	تملیکی مشاع	۴ دانگ از ۶ دانگ متعلق به بانک می‌باشد. فروش با وضع موجود - تخلیه نمی‌باشد.
۹	مشهد، انتهای فرامرز عباسی، انتهای خیابان بهاران، بنفشه۹، پلاک۴۱	۵۹۱۹۴ فرعی از ۲۰۳۹۹ فرعی از ۴ اصلی بخش ۹ مشهد	مسکونی	سهم‌العرصه، عرصه استیجاری و موقوفه آستان قدس رضوی می‌باشد.	۱۴۸/۵۷	۲/۹۸۰/۰۰۰/۰۰۰	تملیکی	عرصه ملک استیجاری و موقوفه آستان قدس رضوی می‌باشد. فروش با وضع موجود - تخلیه نمی‌باشد.
۱۰	مشهد، بلوار معلم، خیابان صدف، حدفاصل صدف۲۸و۳۰، پلاک۱۹۰	۲۸۸۱۳ فرعی از ۱۷۳۴۹ فرعی از۳۲۷۳ فرعی از ۱۸۲ اصلی بخش ۱۰ مشهد	مسکونی	سهم‌العرصه	۱۱۴/۴۱	۲/۰۵۰/۰۰۰/۰۰۰	تملیکی	ساختمان ۴ طبقه بوده وآپارتمان مزبور در طبقه چهارم می‌باشد. فروش با وضع موجود - تخلیه نمی‌باشد.
۱۱	مشهد، خیابان کوهسنگی۳۴، تقاطع حکیم نظامی، پلاک۵و۷	دارای پلاک ۲۵۶۷۳ فرعی از ۲۳۲ اصلی بخش ۹ مشهد	تجاری اقامتی	۲۳۸۵	دارای ۱۵ طبقه شامل: (۵ طبقه زیرزمین، همکف، ۹ طبقه بالای همکف) می‌باشد.	۱/۰۰۱/۶۰۰/۰۰۰/۰۰۰	ملکی	دارای ۱۵ طبقه شامل (۵ طبقه زیرزمین، همکف، ۹ طبقه بالای همکف) می‌باشد. ساختمان درحال ساخت جهت بهره‌برداری هتل می‌باشد، فروش با وضع موجود
۱۲	مشهد، کیلومتر۵۵ جاده نیشابور، شهرک صنعتی بینالود	۲۷۱ فرعی از ۵۵ اصلی	صنعتی	شامل دو قطعه به شماره‌های ۱۸۲a و ۱۸۲b به مساحت ۱۳۵۰۰/۲۹ مترمربع	۱۵۲۳	۱۰/۱۰۰/۰۰۰/۰۰۰	تملیکی	دارای قرارداد واگذاری شهرک‌های صنعتی می‌باشد. فروش با وضع موجود، تخلیه می‌باشد.
۱۳	مشهد، خیابان امام رضا(ع)، نبش امام رضا(ع)۴۲	۴۸۲۳ فرعی از ۲۳۲ اصلی بخش ۹ مشهد	تجاری	براساس سند۱۱۴۲/۲۵ مترمربع (مساحت باقیمانده پس از رعایت بر اصلاحی ۱۱۳۳/۴ مترمربع می‌باشد.)	دارای پیش‌نویس موافقت اصولی پروانه ساخت جهت ۲۶ طبقه (۶ طبقه زیرزمین، همکف، ۱۹ طبقه بالای همکف) می‌باشد.	۵۱۷/۳۵۹/۵۳۸/۱۶۶	ملکی	عرصه استیجاری و موقوفه آستان قدس رضوی بوده و دارای پیش‌نویس موافقت اصولی پروانه ساخت با تراکم ۳۵۰ درصد و سطح اشغال ۶۰ درصد جهت ۲۶ طبقه (۶ طبقه زیرزمین، همکف، ۱۹ طبقه بالای همکف) می‌باشد و ارزش زمین شامل ارزش عرصه و ارزش پروانه ساخت است.
۱۴	مشهد، خیابان پاسداران نبش پاسداران۳	۱ فرعی از ۲۱۰۱ اصلی بخش ۱ مشهد	تجاری	قسمتی از پلاک ثبتی ۱/۲۱۰۱	۱۶۹/۴	۵/۹۶۰/۰۰۰/۰۰۰	سرقفلی مازاد	تخلیه، اعیان شامل زیرزمین و اندرونی (۶۹/۹م.م)، طبقه همکف (۷۱/۲م.م) به انضمام بالکن (۲۸/۳م.م) صرفاً جهت شغل بانکداری و مؤسسات مالی بوده و ملک تخلیه می‌باشد. مبلغ پایه پس از کسر ۲۰درصد تخفیف درج شده است.
۱۵	مشهد، بلوارطبرسی سوم، جاده تبادکان، جاده ابلق، کوچه مقابل تالار حاتم، انتهای کوچه	۹ فرعی از ۵ فرعی از۱۵۹ اصلی بخش ۹ مشهد	صنعتی	۱۰۴۰۰	۴۴۲۷	۱۷/۰۰۰/۰۰۰/۰۰۰ ریال (ارزش ۱۰۰ سهم) و ارزش سهم بانک ۷/۳۱۰/۰۰۰/۰۰۰ ریال می‌باشد.	تملیکی مشاع	ملک مشاع بوده و سهم بانک ۴۳ سهم از ۱۰۰ سهم می‌باشد. فروش با وضع موجود
۱۶	سبزوار، خیابان اسدآبادی، بعد از میدان عظیمیان، قطعه سوم شمالی، جنب انجمن سینمایی	۱۷۹۵۸ فرعی از یک اصلی مفروز و مجزی شده از ۱۴۶ فرعی از اصلی مذکور بخش ۱۲ سبزوار	زمین مسکونی	۳۰۶/۱	ـــــ	۱۲/۱۰۰/۰۰۰/۰۰۰	تملیکی	زمین مسکونی با وضع موجود
۱۷	مشهد، بلوارهاشمیه، حدفاصل هاشمیه۹و۱۱	دارای ۲ پلاک ۱)پلاک ۱۵۰۳۲ فرعی از ۱۸۳ اصلی مفروز و مجزی از B۱۹۶ فرعی از اصلی مذکور ۲)پلاک ۲۸۸۱۶ فرعی از۱۸۳ اصلی مفروز و مجزی شده از ۱۹۵ فرعی از اصلی مذکور	زمین مسکونی	۳۷۰۰	دارای پیش‌نویس موافقت اصولی پروانه ساخت جهت ۲۸ طبقه (۶ طبقه زیرزمین، همکف، ۲۱ طبقه بالای همکف) می‌باشد.	۱/۱۹۱/۵۳۱/۳۳۶/۰۰۰	ملکی	دارای پیش‌نویس موافقت اصولی پروانه ساخت جهت ۲۸ طبقه (۶ طبقه زیرزمین، همکف، ۲۱ طبقه بالای همکف) و ارزش زمین شامل ارزش عرصه و ارزش پروانه ساخت بوده و زمین مزبور از هاشمیه ۱۱ دارای دسترسی می‌باشد. فروش با وضع موجود.
۱۸	مشهد، بعد از سه‌راه فردوسی، جاده حسن‌آباد، شهرک صنعتی طوس، فاز دو، اندیشه۳، پلاک۱۱۰	واقع در پلاک ۳۰۰۲ فرعی و ۳۰۰۳ فرعی از ۶۵ و ۶۶ فرعی از ۱۶۸ اصلی اراضی لنگر بخش ۱۰ مشهد	صنعتی	۲۱۰۵	۱۱۵۰	۱۰/۵۰۰/۰۰۰/۰۰۰	تملیکی	دارای قرارداد واگذاری شهرک‌های صنعتی می‌باشد. فروش با وضع موجود-تخلیه نمی‌باشد.
۱۹	مشهد، خیابان قرنی، حدفاصل میدان توحید و چهارراه میدان‌بار، قرنی۶، خیابان دکترشیخ (طاهری قدیم)، نبش دکتر شیخ۲و۴، پلاک ۲۹	۱۵۸۶ فرعی از ۵ اصلی بخش ۹ مشهد	مسکونی	۴۸۰ مترمربع عرصه استیجاری و موقوفه گوهرشاد می‌باشد.	شامل زیرزمین، همکف و طبقه اول و به‌صورت مسکونی با قدمت بیش از ۵۰ سال می‌باشد.	۱۸/۰۰۰/۰۰۰/۰۰۰	تملیکی	فروش با وضع موجود-تخلیه نمی باشد

علاقه‌مندان به شرکت در مزایده می‌توانند جهت دریافت برگ شرایط مزایده با در دست داشتن فیش واریزی به مبلغ ۱۰۰،۰۰۰ ریال به حساب بستانکاران (۴۶۰۹۱۰۰۰۰) نزد شعبه احمدآباد مشهد (شاخص ۱۲۳۸) به آدرس: مشهد، خیابان احمدآباد، نبش خیابان طالقانی یک، مدیریت شعب بانک سپه خراسان رضوی، طبقه (۲) دایره خدمات و پشتیبانی، (تلفن ۳۸۴۶۲۱۱۸، ۰۵۱) مراجعه نمایند. الف) مهلت دریافت اسناد و بازدید تا آخر وقت اداری روز دوشنبه ۹۵/۱۲/۱۶ می‌باشد. ب) مهلت تحویل پیشنهادات حداکثر تا آخر وقت اداری روز شنبه ۹۵/۱۲/۲۸ می‌باشد.

عصبانیت وزارت خارجه ترکیه از اظهارات قاسمی ایلنا: سخنگوی وزارت خارجه ترکیه به هشدار بهرام قاسمی درباره اینکه صبر ایران در مقابل ترکیه حدی دارد، واکنش نشان داد و گفت: سخنان وی غیرقابل درک و غیرقابل قبول است. حسین مفت‌اوغلو افزود: اظهارات سخنگوی وزارت خارجه ایران مبنی بر اینکه سیاست‌های منطقه‌ای این کشور مورد ستایش و عادلانه است، به‌شدت با نگرانی‌ها و شکایت نهادهای بین‌المللی و سازمان همکاری‌های اسلامی در تضاد است. وزیر خارجه ترکیه در کنفرانس مونیخ مدعی دخالت ایران در امور کشورهای منطقه شده بود.

آغاز ششمین همایش بین المللی حمایت از انتفاضه فلسطین

اجماع جهانی علیه اسراییل در تهران

کنفرانس حمایت از انتفاضه فلسطین با حضور گسترده اندیشمندان و شخصیت‌های جهان اسلام در تهران برگزار شد

سیاست/ مسعود بصیری | حضور شخصیت‌ها، علما و اندیشمندان جهان اسلام در اجلاس «حمایت از انتفاضه فلسطین» نشان داد که بر خلاف ادعاهای بنگاه‌های سخن‌پراکنی غربی و گاهی عربی، اعتماد جهانی به ایران نه‌تنها کاهش نیافته بلکه رشد چشمگیری هم داشته و این خود دلیل محکمی است که نشان‌دهنده جایگاه ایران در توجه جهانی به مسأله فلسطین است. ضمناً این همایش نشان داد که مسأله فلسطین همچنان برای جهانیان محور توجه است و طرح صهیونیست‌ها و حامیانشان برای به‌حاشیه‌کشیدن فلسطین شکست خورده است. دیروز هم تمام سخنرانان حاضر در جلسه بر جنایات رژیم صهیونیستی تأکید داشتند. امین مولیا، رئیس مجلس مالزی، در این اجلاس گفت: ما در قرن ۲۱ شاهد تصرف و تسخیر فلسطین توسط اسراییل هستیم و به نظر می‌رسد که همچنان برای صلح و آشتی، مشکلات پابرجا است. وی با تأکید بر اینکه مالزی از مردم فلسطین حمایت می‌کند، گفت: ما چندین بار تلاش کردیم که قطعنامه‌هایی را در شورای امنیت علیه اسراییل تصویب کنیم اما چین، آمریکا، روسیه و فرانسه پیش‌قطعنامه‌های ما را وتو کردند.

بـــــرش

نشست تهران نشان داد طرح صهیونیست‌ها و حامیانشان برای به‌حاشیه‌کشیدن فلسطین شکست خورده است

مسلمانان سفارت‌های خود در آمریکا را تعطیل کنند

نبیه بری هم دیروز با انتقاد از انفعال برخی کشورهای مسلمان در برابر جنایات رژیم صهیونیستی و آمریکا خواستار تعطیلی سفارتخانه‌های کشورهای مسلمان در آمریکا شد و گفت: انتقال سفارتخانه‌ها به سرزمین‌های اشغالی از سوی رژیم صهیونیستی با هدف از بین بردن روند صلح انجام شده و یک نقشه است. لذا کشورهای اسلامی باید در پاسخ به آمریکا که از این اقدام رژیم اشغالگر قدس حمایت کرده، سفارتخانه‌های خود در واشنگتن را تعطیل کنند. رئیس مجلس لبنان با تأکید بر ایجاد اجماع میان کشورهای اسلامی در قبال مسأله فلسطین، خاطرنشان کرد: آتش در خاورمیانه از فلسطین آغاز شده و در فلسطین نیز باید خاتمه یابد.

برای فروپاشی اسراییل آماده باشید

دبیرکل جهاد اسلامی نیز از مردم فلسطین خواست خود را برای فروپاشی اسراییل آماده کنند. رمضان عبدالله گفت: شاید آمریکا به دنبال ایجادنشدن ۲ کشور فلسطین و اسراییل باشد اما باید بگوییم که فلسطین از آنِ فلسطینیان است نه یهودیان. ما در جبهه مقاومت به دنبال افزایش امکانات خود هستیم و توانایی کنترل افسار دشمن را داریم و اگر کوچک‌ترین شراره‌ای از تجاوز صهیونیست‌ها بخواهد آغاز شود، با تمام توان و وجودمان در برابر آنها مقاومت می‌کنیم.

وی افزود: امروز توهم از بین رفته و مذاکرات سازش به پایان رسیده است. مردم فلسطین نمی‌پذیرند که سرزمین‌های آنها اشغال شده باشد و صهیونیست‌ها برای صهیونیست‌سازی کل سرزمین فلسطین اقدامات خود را انجام دهند.

وی با بیان اینکه باید سازمان ملل مسأله فلسطین را در دستور کار فوری خود قرار دهد، اظهار داشت: ما هرگونه گفت‌وگو را رد می‌کنیم زیرا رژیم صهیونیستی نجس و آلوده است و مردم ما با تمامی امکانات و قابلیت‌های خود هرگز اسیر چنین گزینه‌ای نخواهند شد.

حتی بسیاری از یهودیان هم با صهیونیسم مبارزه می‌کنند

علی لاریجانی هم با تأکید بر حمایت بی‌دریغ جمهوری اسلامی ایران از مستضعفان و دفاع از مبارزه حق‌طلبانه آنان گفت: رژیم صهیونیستی با نهایت پلیدی آشفتگی امنیتی منطقه را دامن می‌زند؛ تا جایی که با گستاخی، مساعدت به گروه‌های تروریستی را اعلام می‌کند، به این قصد که کشورهای اسلامی را دچار فرسایش درونی کند. رئیس مجلس شورای اسلامی خاطرنشان کرد: مهم‌تر اینکه رژیم صهیونیستی با انگیزه موذیانه به دنبال رخنه در کشورهای منطقه است تا آنان جای دشمن اصلی را با دشمن موهوم و فرضی عوض کنند و از این طریق فضای تفرق در منطقه را افزایش داده و فرصت تنفس شیطانی کسب کند. وی با تأکید بر اینکه مقاومت در مقابل رژیم صهیونیستی فقط مربوط به چند کشور نیست و یک مسأله جهانی محسوب می‌شود، افزود: حتی بسیاری از یهودیان هم در بحث مبارزه با صهیونیسم حضور دارند. لاریجانی تصریح کرد: موضوع مبارزه با صهیونیسم و حمایت از مقاومت یک مسأله انسانی است و همه اقوام وگرایش‌ها در آن مشارکت دارند.

مسیر فلسطین امروز در راه دشواری قرار گرفته است

خالد بن هلال بن ناصر المعولی، رئیس مجلس عمان، هم با بیان اینکه امروز مسیر فلسطین در راه دشواری قرار گرفته است و ملت فلسطین در رنج هستند، گفت: ملت فلسطین در شرایطی مورد تجاوز قرار گرفته که رژیم اشغالگر صهیونیستی به دنبال نادیده‌گرفتن حقوق این ملت است.

وی افزود: فلسطینی‌ها که از سرزمینشان دفاع می‌کنند، تروریست شناخته می‌شوند که این درست نیست. زیرا آنها به دنبال دفاع از کشورشان هستند.

رئیس مجلس عمان تصریح کرد: برخی کشورهای اسلامی که از یکدیگر دور شده‌اند، باید به رویدادهای پیش‌آمده بیندیشند. زیرا صهیونیست‌ها با شهرک‌سازی و ادامه فعالیت‌هایشان به دنبال رسیدن به آرمان نهایی خود هستند.

وی با تأکید بر اینکه باید برای کاهش رنج مردم فلسطین و حفظ مسجدالاقصی تلاش کنیم، اظهار داشت: رفتار رژیم صهیونیستی موجب تهدید امنیت جهانی شده است. حمایت از آرمان فلسطین برای ایجاد کشوری به پایتختی قدس و به دور از تفرقه، بر مسلمانان واجب است.

حاشیـــــــــــــــــه‌ها

حضور مقام معظم رهبری در کنفرانس حمایت از انتفاضه فلسطین با استقبال بسیار زیاد میهمانان مراسم مواجه شد تا آنجا که پس از پایان جلسه، حرکت رهبر معظم انقلاب در میان حاضرین به دلیل شور و شوق مدعوین به کندی صورت می‌گرفت و برخی از مدعوین با شعارهای خودجوش از جمله «لبیک یا خامنه‌ای» احساسات خود را نشان می‌دادند. رهبر معظم انقلاب پس از آنکه با حضور در یادمان شهدای انتفاضه، یاد این شهدا را گرامی داشتند، در ابتدای سخنان خود در آغاز جلسه با یادآوری سالروز شهادت مالکوم ایکس (مبارز مسلمان و سیاه‌پوست آمریکایی) از حاضرین خواستند که برای وی فاتحه‌ای قرائت کنند.

گـزارش خبری

کارشناسان در گفت و گو با قدس تاکید کردند

فرد انقلابی مسؤولیتی را که توان ندارد نمی پذیرد

سیاست/ ساحل عباسی | انقلابی‌بودن از نظر مقام معظم رهبری به معنای اعتقاد به مبانی و اصول اسلامی است که تمامی زندگی بشر را - اعم از اجتماعی و اقتصادی و سیاسی- در بر می‌گیرد. نگاه مترقی اسلام انقلابی با نگاه اسلام ارتجاعی بسیار متفاوت است. از دیدگاه اسلام ارتجاعی، نگاه‌ها تنها به امور شخصی و عبادی ختم می‌شود در حالی که اسلام انقلابی اصیل به معنای حفظ استقلال فرهنگی، اجتماعی، اقتصادی و سیاسی است. پایبندی به مبانی و ارزش‌های اسلامی، هدف‌گیری آرمان‌های انقلاب و همت برای رسیدن به آنها، حساسیت در برابر دشمن و نقشه‌های آنها و توان مقابله در همه حوزه‌های یادشده و برخورداری از تقوای سیاسی و دینی از مهم‌ترین شاخصه‌های فرد انقلابی است. به عنوان مثال نمی‌توان خود را انقلابی نامید اما نگران جامعه مسلمین، فلسطین و حتی معضلات اجتماعی جامعه نبود. انقلابی بودن به معنای مشارکت حداکثری و دغدغه مند برای اصلاح جامعه و ایجاد تمدن اسلامی است.

انقلابی، حقوق نجومی نمی‌گیرد

دکتر محمد سلیمانی، نماینده مجلس دهم، با اشاره به ویژگی‌های فرد انقلابی معتقد است: فرد انقلابی باید توانمند باشد تا خدمات قابل توجهی به کشور ارایه دهد. این توانمندی در حوزه دانش‌آموزان و دانشجویان سنگین‌تر می‌شود به‌نحوی که نوجوان و جوان انقلابی باید با یادگیری بیشتر، زمینه‌های خدمتگزاری به جامعه را برای آیندهٔ پیش رو فراهم کند. بی‌شک مدیر و مسؤول انقلابی که خود را وقف خدمتگزاری می‌کند، هرگز به‌صورت اداری با مردم برخورد نمی‌کند. یعنی خدمتی بی‌منت به ملت ارایه می‌دهد و بابت آن حقوق نجومی نمی‌گیرد. انقلابی واقعی در قبال خدمتی که ارایه می‌دهد، به دنبال پاداش و مزایای عجیب و نجومی و خارج از عرف نیست.

ایثارگری از مهم‌ترین ویژگی‌های رفتاری یک انقلابی واقعی است. سلیمانی در این باره خاطرنشان کرد: عمده‌ترین ویژگی فرد انقلابی ایثارگری اوست که وی را از سایرین متمایز می‌کند. او به دلیل اینکه فقط عنوان «مدیریت» را یدک بکشد، مسؤولیتی که از توانش خارج است را قبول نمی‌کند. لذا تنها مسؤولیت‌هایی را می‌پذیرد که در آن توانمند باشد و بتواند موجب پیشرفت آن حوزه شود. بی‌شک فرد انقلابی در حوزه اقتصادی هزینه‌ای بر جامعه تحمیل نمی‌کند و به خدمت و مدیریت به عنوان یک منبع درآمدزای کلان برای خود نمی‌نگرد بلکه به پیشرفت کشور به معنای عام یعنی خدمت و تلاش برای عموم جامعه فکر می‌کند و از انجام آن دریغ نمی‌نماید.

دکتر محمد سلیمانی افزود: حضور در صحنه یکی دیگر از ویژگی‌های افراد انقلابی است. یک فرد انقلابی در حالی که به دنبال قدرتمندکردن مردم و کشورش است، هیچ‌گاه در برابر غرب و شرق خود باخته نمی شود و مغرور هم نمی‌شود. فرد انقلابی برای رفع کمبودها تلاش می‌کند و دستاوردهای غرب و شرق را بومی کرده، به دنبال افزایش توانمندی‌های کلی کشور است. فرد انقلابی هیچ‌گاه تجمل‌گرا نمی شود و در مسیر اشرافیگری حرکت نمی‌کند. او حتی در مواجهه با کاخ و کاخ‌نشینان، آنها را تحقیر می‌کند تا زندگی معمولی مردم را بهتر از آنها نشان دهد زیرا با نان حلال و زحمت ایجاد شده است. یک انقلابی واقعی نه‌تنها همانند مسؤولان اشرافی عمل نمی‌کند بلکه با الگوسازی و عملی‌کردن مصادیق امر به معروف و نهی از منکر، صرفه‌جویی را به منصه ظهور می‌رساند تا در حوزه خدمتگزاری خود از انواع ریخت و پاش‌ها جلوگیری کند.

این کارشناس مسایل سیاسی با اشاره به تأثیر مستقیم افراد انقلابی بر شکوفایی اقتصادی کشور، افزود: بدون تردید، حضور انقلابیون در عرصه‌های اقتصادی منجر به توانمندی و کلان‌شدن اقتصاد کشور می‌شود. اگر انقلابیونی با ویژگی‌های یادشده بر کرسی‌های مدیریت بنشینند، اتلاف منابع پایان می‌پذیرد. انقلابیون مانع رانت‌خواری و نابودی اقتصاد کشور خواهند شد. بنابراین در مسیر اقتصادی قرار می‌گیرد که به نفع عموم جامعه باشد. فرد انقلابی در حوزه مدیریت، انرژی و وقت قابل قبولی را برای افزایش راندمان کاری از خود نشان می‌دهد. لذا از کمترین زمان، بیشترین بهره را می‌برد. انقلابیگری واقعی به معنای جمع‌گرایی و حضور در جمع است؛ به‌نحوی که ۲ فرد انقلابی به اندازه چند نفر برای امور کشور انرژی صرف می‌کنند. این افراد از تک‌روی یا حرکت به سمت منافع اقتصادیِ جمع محدودی خودداری می‌کنند بلکه با انتخاب روش‌های مناسب و به‌روز و متناسب با پیشرفت‌های جهانی، در راستای پیشرفت و شکوفایی اقتصاد کشور و به نفع عموم جامعه برنامه‌ریزی و فعالیت می‌کنند.

فرد انقلابی در فضای خیالی حرکت نمی‌کند

دکتر حسن لاسجردی، کارشناس مسایل سیاسی هم با بیان اینکه انقلابیون خواستار تغییر و به‌روزشدن وضعیت بر اساس باورهای ناب خود هستند، معتقد است: انقلابیگری مفهوم گسترده‌ای دارد. کسانی که به یک تفکر انقلابی علاقه‌مند هستند، خواستار تغییر و به‌روزشدن وضع موجود بر اساس عقاید، باورها و اصول اساسی که بدان معتقد هستند، می باشند. در حوزه انقلابیگری حتماً مصالح و اولویت‌هایی وجود دارد که بر مبنای دیدگاه و عقاید شکل گرفته است. قطعاً مردم و باورهای آنان در انقلابی‌شدن و حرکت به سمت آن بسیار مؤثر است. از این رو یقیناً انقلابیون واقعی به مخاطرات و فرصت‌های پیش رو توجه می‌کنند و هیچ‌گاه بدون برنامه‌ریزی و تفکر منسجم در فضای خلأ یا خیالی قدم نمی‌گذارند.

وی معتقد است که انقلابیون با الگوبرداری از سیره پیامبران حرکت می‌کنند. وی ادامه می‌دهد: بنابراین در فضای تفکر انقلابی، همیشه دشمنان و رقبا مورد توجه و زیر ذره‌بین قرار دارند. اما رفتار عاقلانه و زیرکانه دستمایه رفتار انقلابی است و مانع انجام هر تحرک دشمن - اعم از اقتصادی یا سیاسی- می‌شود. در اینجا باید به این مسأله دقت کنیم که انقلابیگری را نباید با خشونت و حرف‌های درشت و عدم توجه به دیگران اشتباه گرفت. بی‌شک رفتار پیامبر در این زمینه الگوی بسیار مناسبی است و نشان می‌دهد که پرخاشگری یا اِعمال خشونت در تضاد با رفتار پیامبران است. با توجه به سیره نبوی درمی‌یابیم که پیامبر اکرم(ص) تعریف دقیقی از انقلابیگری ارایه داده‌اند؛ به‌نحوی که با رفتار سیاسیِ درست در حوزه‌های مشورت‌دهی و ایجاد شورا و مذاکره، اصول اصلی اسلامی را در رفتار یک مؤمن انقلابی واقعی به نمایش گذاشته‌اند.

رویداد

علی جنتی رئیس ستاد انتخاباتی حزب اعتدال و توسعه شد

تسنیم: علی جنتی، وزیر سابق فرهنگ و ارشاد اسلامی، رئیس ستاد انتخاباتی حزب اعتدال و توسعه به عنوان نزدیک‌ترین جریان به حسن روحانی شد. اسماعیل شجاعی، سخنگوی این حزب که خود پیش‌تر این مسؤولیت را بر عهده داشت، این خبر را اعلام کرد و گفت: برای این مسؤولیت دنبال یک چهره ملی بودیم. علی جنتی از اعضای شورای مرکزی و عضو مؤسس حزب اعتدال و توسعه است. اعتدال و توسعه با انتشار لیستی در انتخابات مجلس ششم، فعالیت حزبی‌اش را به‌صورت جدی آغاز کرد.

همچنین پس از قطعی‌شدن حضور روحانی در صحنه انتخابات در سال ۹۲، اعضای شاخص اعتدال و توسعه کلیدی‌ترین مسؤولیت‌ها در ستاد روحانی را از آن خود کردند. محمدرضا نعمت‌زاده رئیس ستاد، اکبر ترکان قائم‌مقام ستاد و محمدباقر نوبخت سخنگوی ستاد حسن روحانی بودند.

آزمایش موفق توپخانه دقیق‌زن پدافند هوایی

ایسنا: سخنگوی رزمایش «پیامبر اعظم(ص) ۱۱» از انجام موفقیت‌آمیز مرحله دوم این رزمایش در کویر مرکزی و شرق کشور با دستیابی به اهداف ازپیش‌تعیین‌شده خبر داد.

سردار پورجمشیدیان با بیان اینکه در روز دوم رزمایش شاهد شلیک سامانه‌های دوش‌پرتاب «میثاق» و توپخانه پیشرفته دقیق‌زن پدافند هوایی بودیم، گفت: همچنین عملیات رهایی گروگان و رزمایش دفاع از کوی و برزن شهرستان تایباد با حضور یگان‌های لشکر ۵ نصر و گردان‌های بسیج مردمی امام حسین(ع) و بیت‌المقدس با دستیابی به تمامی اهداف ازپیش‌تعیین‌شده به انجام رسید.

پارازیت‌های قرقاش ادامه دارد

ایسنا: انور قرقاش، وزیر مشاور امارات در امور خارجه، در صفحه توییتر خود با اشاره به پیشنهاد محمدجواد ظریف برای گفت‌وگوی منطقه‌ای میان کشورهای حاشیه خلیج فارس، مدعی شد که اگر ظریف می‌خواهد این گفت‌وگو جدی باشد، باید کشورش در امور داخلی کشورهای همسایه دخالت نکند.

وزیر امور خارجه ایران خواستار تشکیل اجلاسی برای گفت‌وگوی منطقه‌ای با کشورهای حاشیه خلیج فارس شد و گفت که با سلب امنیت دیگران نمی‌توان امنیت را در این جهان محقق کرد.

تشکیل هیأت‌های نظارت انتخابات شوراها در ۷۰ درصد از شهرها

سیاست: دبیر اجرایی هیأت مرکزی نظارت بر انتخابات شوراهای اسلامی کشور از تشکیل هیأت‌های نظارت در بیش از ۷۰ درصد از شهرستان‌های کشور خبر داد. حسین بحیرایی گفت: پس از صدور احکام اعضای شورای عالی نظارت بر استان‌ها متشکل از نمایندگان هر استان توسط رئیس هیأت مرکزی، روند صدور احکام دبیران اجرایی با معرفی رئیس هیأت هر استان آغاز شد و هم‌اکنون فقط برای ۳ استان تهران، فارس و قزوین در انتظار معرفی افراد باصلاحیت برای صدور احکام دبیران اجرایی هستیم. وی از تشکیل و راه‌اندازی ۶۵ درصد از هیأت‌های نظارت بر انتخابات شوراهای اسلامی کشور در شهرستان‌ها خبر داد و گفت: از ۳۱ استان، احکام اعضای ناظر بر انتخابات شوراها در شهرستان‌های استان‌های بوشهر، تهران، چهارمحال و بختیاری، خراسان رضوی، خراسان شمالی، خوزستان، زنجان، سیستان و بلوچستان، فارس، کردستان، کرمان، کرمانشاه و لرستان هنوز صادر نشده که با پیگیری‌هایی که در حال انجام است، ظرف چند روز آینده همه این احکام صادر خواهد شد.

خبر

رایزنی امیر کویت و پادشاه عمان برای کاهش تنش‌ها میان تهران و ریاض

ایسنا: امیر کویت و پادشاه عمان ضمن دیدار با یکدیگر درباره کاهش تنش‌ها میان ایران و کشورهای حاشیه خلیج فارس گفت‌وگو کردند. پایگاه خبری «نشنال» اعلام کرد که شیخ صباح آل احمد آل صباح، امیر کویت، چند روز پس از سفر حسن روحانی به عمان، برای یک سفر سه روزه دوشنبه وارد عمان شد. یک عضو هیأت کویتی در این سفر به «نشنال» گفت: راه حل صلح‌آمیز برای مسایل منطقه‌ای بدون رایزنی با امیر کویت پس از رایزنی‌های سلطان قابوس با رئیس جمهور ایران کامل نخواهد بود. وی گفت که سلطان قابوس و شیخ صباح درباره رفع شکاف‌ها میان ایران و عربستان به گونه‌ای که این ۲ کشور بتوانند به یک نقطه مشترک برای دستیابی به یک راه حل عملی و پایدار دست یابند، گفت‌وگو کرده‌اند.

بر اساس این گزارش، امیر کویت و پادشاه عمان همچنین درباره حل اختلافات بر سر سوریه و یمن و لزوم پایان جنگ در این کشور رایزنی کرده‌اند. عمان بر خلاف دیگر کشورهای عضو شورای همکاری خلیج فارس روابط خوبی با ایران دارد و از حامیان بشار اسد، رئیس جمهور سوریه، به شمار می‌رود و تنها کشور پادشاهی عرب در منطقه است که روابط خود را با دمشق بر هم نزده است.

تلاش رژیم صهیونیستی برای ایجاد ائتلاف علیه ایران نتیجه نمی‌دهد

فارس: وزیر دفاع گفت: تلاش مذبوحانه رژیم صهیونیستی برای ایجاد ائتلاف علیه ایران نتیجه‌ای در بر نخواهد داشت و موجب نمی‌شود که ایران دست از آرمان فلسطین و رهایی قدس شریف بردارد. سردار حسین دهقان در مراسم افتتاحیه اولین همایش ملی «سازمان دفاعی دانش‌بنیان» اظهار داشت: با سازمان دفاعی دانش‌بنیان می توانیم قدرت ملی و بازدارندگی مؤثر را به‌صورت پایدار حفظ، و تهدیدات نظامی- امنیتی را با اقتدار دفع کنیم. وزیر دفاع با اشاره به اظهارات اخیر معاون رئیس‌جمهور آمریکا و وزیر جنگ رژیم صهیونیستی در کنفرانس امنیتی مونیخ، گفت: به اذعان همه جهانیان امروز بزرگ‌ترین خطر برای امنیت منطقه و جهان، تروریسم و گروه تکفیری- تروریستی داعش هستند و به اعتراف آقای ترامپ، دولت قبلی آمریکا بنیان‌گذار تروریسم تکفیری بوده است. حال جهانیان قضاوت کنند که ایران که با همه امکانات به جنگ تروریسم رفته و خود قربانی تروریسم است، تهدید می‌باشد؟ یا دولت آمریکا که خود معترف به بنیان‌گذاری داعش و گروه‌های تروریستی است؟

وی اظهار داشت: هیأت حاکمه جدید آمریکا به جای اتهام‌زنی و فرافکنی، به اوضاع نابسامان کشورشان بپردازند و سیاست‌هایی که منجر به پیدایش داعش و ایجاد ناامنی و جنگ در منطقه و جهان شده است را متوقف کنند.

قادریم دشمنانمان را در دوردست‌ها مورد هدف قرار دهیم

مهر: سخنگوی سپاه پاسداران انقلاب اسلامی گفت: قادریم دشمنانمان را در دوردست‌ها مورد هدف قرار دهیم. سردار رمضان شریف با بیان اینکه دشمن انقلاب امروز بسیار ضعیف است، افزود: نباید به عربده‌کشی آمریکایی‌ها و رئیس‌جمهور جدیدشان نگاه کنیم زیرا ما آنها را در زمانی که در اوج قدرت بودند، زمین زدیم. وی با بیان اینکه صحبت‌های نابخردانه وزیر خارجه عربستان سعودی بار دیگر نشان داد که اینها نمی‌خواهند از خواب غفلت بیدار شوند، عنوان کرد: هم شیعیان و هم اهل سنت به این نتیجه رسیده‌اند که دشمن شماره یک آنها رژیم صهیونیستی و همدستانش هستند.

وی با بیان اینکه امنیت نخستین نیاز بشریت است، گفت: در حال حاضر هیچ کشوری در جهان امن‌تر از ایران نیست و این در حالی است که داعشِ دست‌ساز غربی‌ها، کشورهای غربی را هم ناامن کرده اما در ایران نتوانسته کاری از پیش ببرد.

سخنگوی سپاه پاسداران خاطرنشان کرد: این موضوع نشان می‌دهد که نظام جمهوری اسلامی ایران کارآمدی بسیار بالایی دارد و ایران اسلامی امروز در قله افتخار ایستاده است. ما تنها کشوری هستیم که دارای نیروی دفاعی، نیروی دریایی، نیروی زمینی و نیروی هوافضای صددرصد بومی هستیم که قادریم دشمنانمان را در دوردست‌ها مورد هدف قرار دهیم.

پوتین تهران را شریک راهبردی می‌داند

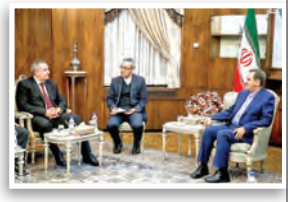

سیاست: معاون اول نخست‌وزیر روسیه روز گذشته با اسحاق جهانگیری، معاون اول رئیس‌جمهور کشورمان، دیدار و رایزنی کرد. جهانگیری در این دیدار با بیان اینکه گسترش روابط و هماهنگی‌های دوجانبه، منطقه‌ای و بین‌المللی با روسیه از اهمیت ویژه‌ای برای جمهوری اسلامی ایران برخوردار است، به سفر قریب‌الوقوع روحانی به مسکو اشاره نمود و ابراز امیدواری کرد که در سفر رئیس‌جمهور ایران به روسیه، توافقات خوبی میان ۲ کشور حاصل شود.

وی با اشاره به پروژه‌های مشترک میان ایران و روسیه و همکاری‌های ۲ کشور برای احداث نیروگاه اتمی بوشهر، ضرورت برنامه‌ریزی لازم برای مشخص‌شدن روش تأمین مالی اجرای این پروژه‌ها را مورد تأکید قرار داد. معاون اول رئیس‌جمهور با اشاره به مذاکره شرکت‌های روسی برای حضور و مشارکت در پروژه‌های نفت و انرژی در ایران، تصریح کرد: علاقه‌مند هستیم که توافقات امضاشده میان ۲ کشور در بخش نفت و انرژی اجرا شود و از حضور و مشارکت شرکت‌های روسی در پروژه‌های نفت و گاز ایران نیز استقبال می‌کنیم. ایگور شووالف نیز در این دیدار با اشاره به افزایش ۳۰ درصدی حجم مبادلات تجاری ایران و روسیه پس از فرمان پوتین برای گسترش تجارت میان ۲ کشور، گفت: گفت: امیدوارم مقدمات همکاری اقتصادی میان ایران و کشورهای اوراسیا هرچه زودتر فراهم شود و در سفر رئیس‌جمهور ایران به مسکو پیش‌نویس این توافقنامه به امضا برسد.

معاون اول نخست‌وزیر روسیه همچنین با اشاره به مکالمه تلفنی پوتین با رئیس‌جمهور آمریکا، گفت: در این تماس تلفنی پوتین بر لزوم اجرای دقیق توافقنامه برجام تأکید کرد و تأکید آقای پوتین برای گسترش روابط سیاسی و اقتصادی با جمهوری اسلامی ایران این پیام را به جهان می‌دهد که مسکو، تهران را به عنوان یک شریک راهبردی برای خود می‌داند.

تأکید بر اهمیت روابط در دیدار زنگنه با عمار حکیم

ایسنا: وزیر نفت کشورمان با رئیس ائتلاف ملی عراق دیدار و در مورد روابط اقتصادی ایران و عراق بحث و تبادل نظر کرد. در این دیدار، عمار حکیم بر اهمیت روابط ۲ کشور تأکید کرد و گفت: این روابط تأثیر مثبتی بر ۲ کشور و تمام منطقه دارد. در ادامه، ۲ طرف در مورد استفاده از میدان‌های مشترک نفتی و حل مشکلات مربوط به این میدان‌ها از طریق گفت‌وگو و توافق و بهره‌برداری عراق از پالایشگاه‌های ایران بحث و گفت‌وگو کردند.

زنگنه نیز در این دیدار تصریح کرد: ایران و عراق از بزرگ‌ترین کشورهای منطقه هستند و همکاری اقتصادی به نفع هر ۲ کشور و تمام منطقه خواهد بود. بیژن زنگنه، وزیر نفت کشورمان، دیروز به دعوت وزیر نفت عراق به این کشور سفر کرد و ۲ طرف درباره زمینه‌های مختلف همکاری در حوزه نفت و گاز گفت‌وگو کردند.

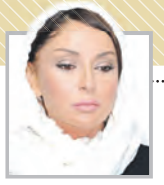

همسر «الهام علی اف» معاون اول رئیس جمهور شد آناتولی: : دفتر ریاست جمهوری آذربایجان اعلام کرد: «الهام علی اف» همسر خود «مهربان علی اف» را به عنوان معاون اول رئیس جمهور انتخاب کرد. آذربایجانی‌ها در تاریخ ۲۶ سپتامبر ۲۰۱۶ به اصلاح قانون اساسی این کشور رأی دادند. در اصلاحاتی که پس از تغییر قانون اساسی آذربایجان به وجود آمد، جایگاه‌های جدید سیاسی این کشور دوباره تعریف شد و یکی از تغییرات این بود که رئیس جمهور، معاون اول داشته باشد و شمار نمایندگان وی افزایش پیدا کند. همچنین مدت ریاست جمهوری از ۵ سال به ۷ سال افزایش یافت.

انتفاضه سوم

خیزش نسل جدید فلسطین و تمسک به گزینه مقاومت

بین‌الملل | نسل جدید فلسطین که از شعار برخی سران فلسطین، مقام‌های غربی و کشورهای عربی برای حل مسأله فلسطین ناامید شده است، تصمیم می‌گیرد با اتکا به توانایی خود، مقاومت را برای احقاق حقوق تضییع شده خویش انتخاب کند.

انتفاضه اول فلسطینیان از سال ۱۹۸۷ میلادی شروع شد و در سال ۱۹۹۳ با توافقنامه اسلو به پایان رسید. انتفاضه الاقصی(انتفاضه دوم فلسطین) در ۲۸ سپتامبر ۲۰۰۰ آغاز شد و تا سال ۲۰۰۵ ادامه داشت.

نسل جوان فلسطین که از مذاکرات سازش و دستاوردهای صفر آن برای ملت فلسطین ناامید بودند و روز به روز شاهد از دست رفتن قسمت‌های بیشتری از سرزمین خود هستند، پس از مشاهده تعرض روزانه صهیونیست‌ها به اماکن مقدس اسلامی در قدس با دست خالی مبارزات خود را علیه دشمن صهیونیستی آغاز کردند که دامنه آن روز به روز گسترده‌تر شد و انتفاضه سوم فلسطین با اسم انتفاضه قدس در اول اکتبر ۲۰۱۵ آغاز شد و همچنان ادامه دارد.

شهدای انتفاضه قدس

مرکز مطالعات اسراییلی- فلسطینی(قدس) اعلام کرد: شمار شهدای انتفاضه قدس از آغاز تاکنون به ۲۸۲ نفر رسید. بنابراین گزارش، از ابتدای سال جاری میلادی تاکنون ۱۱ فلسطینی از جمله ۳ نفر از اهالی نوارغزه به شهادت رسیده‌اند.

استان الخلیل بیشترین شمار شهدای انتفاضه قدس را به خود اختصاص داده است، به گونه‌ای که ۷۸ نفر از ساکنان این استان در جریان این انتفاضه به شهادت رسیده‌اند و پس از آن قدس با ۶۲ شهید، رام‌الله ۲۶ شهید، جنین ۲۲ شهید، نابلس ۲۰ شهید، بیت‌لحم ۱۷ شهید، طولکرم ۶ شهید، اراضی سال ۱۹۴۸ سه شهید و نوارغزه نیز ۳۷ شهید، قرار دارند.

۷۹ نفر از این شهدا افراد زیر ۱۸ سال هستند که کوچک‌ترین آن‌ها یک نوزاد سه ماهه به نام «رمضان محمد ثوابته» است که در اثر شلیک گاز اشک‌آور در شهرک «بیت فجار» در بیت‌لحم به شهادت رسید.

همچنین ۲۴ نفر از این شهدا را زنان تشکیل می‌دهند که ۱۲ نفر از آن‌ها دختران زیر ۱۸ سال هستند و کوچک‌ترین آن‌ها نیز یک دختربچه به نام «رهف حسان» دو ساله است که در حمله هوایی رژیم صهیونیستی به غزه به شهادت رسید.

تأثیرهای انتفاضه بر اسراییل

انتفاضه قدس در زمینه‌های مختلف تأثیرهای قابل توجهی بر رژیم صهیونیستی داشته و نگرانی‌های شدیدی را نسبت به مسایل سیاسی، امنیتی و اقتصادی در بین مسؤولان این رژیم به وجود آورده است. در یک تقسیم‌بندی کلی این تأثیرها را می‌توان به صورت زیر ارایه کرد:

تأثیرهای سیاسی

در محافل سیاسی رژیم صهیونیستی، باور اولیه این بود این انتفاضه به علت نبود شرایط مناسب در دو محیط داخلی و عربی خیلی زود محو می‌شود؛ اما اکنون همگان از تداوم این انتفاضه غافلگیر شده‌اند و حتی شدت گرفتن نسبی آن موجب شده است، نیروهای سیاسی مختلف در رژیم صهیونیستی دچار آشفتگی و سردرگمی و حتی اختلاف شوند؛ به گونه‌ای که بخشی از آن‌ها خواستار احیای روند سازش هستند و بخشی همچنان از برخورد شدید با فلسطینیان و اجرای طرح ترورهای هدفمند حمایت می‌کنند.

تأثیرهای اقتصادی

یکی از بخش‌هایی که بشدت از انتفاضه فلسطینیان در قدس تأثیر پذیرفته، بخش اقتصاد اسراییل است که حوزه‌های گوناگونی مانند گردشگری، سرمایه‌گذاری، بورس و حتی مراکز خدماتی مانند رستوران‌ها را هم شامل شده است. براساس آمارهایی که از سوی منابع اسراییلی ارایه شده، تنها در ماه اول انتفاضه اخیر این رژیم با ضرری معادل ۱/۳ میلیارد دلار روبه رو شده که بیشتر آن مربوط به بخش گردشگری آن بوده است. ضمن اینکه کاهش اقبال فلسطینیان به کالاهای تولیدی اسراییل و احساس ناامنی اسراییلی‌ها و در نتیجه خودداری برای خروج از خانه‌هایشان از دیگر مواردی است که تأثیرهای منفی بر اقتصاد اسراییل داشته است.

تأثیرهای امنیتی

درباره مباحث امنیتی، انتفاضه قدس دغدغه‌ای بزرگ برای دستگاه‌های امنیتی رژیم صهیونیستی به شمار می‌آید و مسؤولان امنیتی این رژیم (نتانیاهو، موشه یعلون و گادی آیزنکوت) از ترس تحریک بخش‌های گسترده‌تری از جامعه فلسطین همچنان بر برخوردهای محدود با انتفاضه تأکید دارند.

از سوی دیگر با وجود همکاری‌های گسترده امنیتی که بین تشکیلات خودگردان و صهیونیست‌ها وجود دارد، به واسطه اینکه انتفاضه اخیر بیشتر شامل فعالیت‌های فردی فلسطینیان علیه اشغالگران بوده و گروه‌های فلسطینی نقش چندانی در آن ندارند، امکان کنترل آن وجود ندارد؛ به بیان دیگر تشکیلات خودگردان توان از کارانداختن هسته‌ها و شبکه‌های مقاومت و نیز ناکام‌گذاشتن فعالیت‌های گسترده مردمی را ندارد.

فلسطین تنهاست

پس از گذشت بیش از یک سال از انتفاضه سوم فلسطین؛ کشورهایی که همیشه از شعار مبارزه با اسراییل و یاری ملت فلسطین برای محبوبیت در جهان اسلام استفاده کرده‌اند، فلسطین را در این مبارزه تنها گذاشتند. این در حالی است که رهبر معظم انقلاب حضرت آیت‌الله خامنه‌ای در سخنان خود در آغاز کنفرانس حمایت از انتفاضه فلسطین تأکید کردند، تاریخ رنجی مانند رنج ملت فلسطین را به خود ندیده است.

کشورهای مدعی حمایت از حقوق فلسطین از جمله ترکیه، عربستان، امارات، قطر و بحرین در یک سال اخیر به تقویت روابط خود با اسراییل پرداختند. ترکیه در یک سال اخیر در مذاکراتی با اسراییل روابط خود را با این رژیم به حالت عادی برگرداند و عربستان نیز در جهت علنی کردن این رابطه گام برداشت. به نظر می‌رسد، در شرایطی که مسأله فلسطین از اولویت بسیاری از سران کشورهای عرب و مدعیان حمایت از فلسطین خارج شده است، جوانان فلسطینی، مقاومت را به عنوان تنها گزینه برای بازگرداندن سرزمین اشغال شده خود پیش رو دارند.

برش

شمار شهدای انتفاضه قدس از آغاز تاکنون به ۲۸۲ نفر رسید از ابتدای سال جاری میلادی تاکنون ۱۱ فلسطینی به شهادت رسیده‌اند

نگاه

روابط مسموم آمریکا و روسیه

راس بالت: به باور کارشناسان، امکان هر نوع معامله بین واشنگتن و مسکو بر سر «کریمه و اوکراین» به دلیل جو حاکم بر روابط دو کشور ممکن نبوده و تیم ترامپ تا مدت‌ها طرف موضوعات مرتبط با روسیه نخواهد آمد. مسکو به اطلاعات مربوط به وجود طرحی برای حل و فصل «بحران اوکراین» و پس از آن، لغو تحریم‌ها علیه روسیه که از سوی نماینده پارلمان اوکراین به تیم «دونالد ترامپ» پیشنهاد شده، واکنشی کاملاً مورد انتظار نشان داد. «دمیتری پسکوف» سخنگوی دفتر ریاست جمهوری روسیه در پاسخ به این پرسش که آیا کرملین از این نظریه آگاه است، گفت: خیر.

روزنامه «نیویورک تایمز» آمریکا خبر داده بود، دفتر «مایکل فلین» مشاور امنیت ملی رئیس جمهور آمریکا، در اوایل ماه فوریه، یعنی یک هفته پیش از برکناری وی، پیشنهادهایی در رابطه با عادی سازی روابط بین اوکراین و روسیه و در نهایت لغو تحریم‌ها علیه مسکو را تحویل گرفته بود. این طرح از سوی «مایکل کوئن» مشاور حقوقی ترامپ و «فلیکس ستر» شریک تجاری ترامپ به دفتر فلین ارسال شده و «آندری آرتیمنکو» نماینده پارلمان اوکراین نیز تهیه کننده اصلی آن بود. طبق اطلاعات رسانه‌های گروهی اوکراین، خود آرتیمنکو توضیح داده است، نخستین بند این طرح برگزاری همه پرسی در اوکراین در مورد امکان واگذاری شبه جزیره کریمه به روسیه بر اساس اجاره آن از ۵۰ تا ۱۰۰ سال است. پس از پایان این مدت، باید زیر نظر ساختارهای بین‌المللی همه پرسی مجددی در کریمه برگزار شود که در آن به طور نهایی وضعیت تعلق این شبه جزیره روشن شود. واکنش مقام‌های مسکو به فاش شدن جزئیات این طرح هم سریع و قاطع بود. وزیرخارجه روسیه اعلام کرد: «اجاره کردن منطقه‌ای که به خودی خود به روسیه تعلق دارد، غیرممکن است.»

در عین حال در کی یف هم گوشزد کرده‌اند، این ابتکار عمل شخصی بوده و پیشنهاد رسمی رهبران اوکراین نیست.

«پاول دمیدوف» مشاور رئیس مرکز تحقیقات راهبردی روسیه نیز در تفسیر اوضاع چنین گفته است: «این طرح از ابتدا محکوم به شکست است، برای اینکه ترامپ در شرایط کنونی سعی خواهد کرد از هر نوع تماسی با روسیه خودداری کند: از یک سو، روشن شده که این طرح دقیقاً از طرف کسانی تهیه شده که با ترامپ در ارتباط هستند و از طرف دیگر، اکنون جو حاکم بر روابط آمریکا و روسیه مسموم شده است و فلین نیز قربانی همین مسمومیت گردید.»

خبر

درخواست مردم کفن پوش افغانستان

کابل روابط دیپلماتیک با اسلام آباد را قطع کند

تسنیم: پس از حملات موشکی اخیر از خاک پاکستان به شرق افغانستان، مردم ولایت هلمند در جنوب این کشور با پوشیدن کفن اعلام کردند، دولت کابل روابط خود را با اسلام‌آباد قطع کند.

هزاران تن از مردم هلمند در جنوب افغانستان در اعتراض به حملات موشکی اخیر پاکستان به خاک این کشور خشم خود را با برگزاری تظاهرات اعلام کردند.

تظاهرات کنندگان با سر دادن شعارهایی علیه دولت اسلام‌آباد در اعتراض به این حملات، پرچم پاکستان را به آتش کشیدند. تظاهرات کنندگان با پوشیدن کفن، پاکستان را مادر تروریسم خواندند و از دولت افغانستان خواستند روابط دیپلماتیک خود را با این کشور قطع کند.

خبر

در روز بزرگداشت رئیس جمهور

آمریکایی‌ها با شعار «ترامپ رئیس جمهورم نیست» به خیابان‌ها آمدند

مهر: هزاران نفر از معترضان آمریکایی در روز بزرگداشت رئیس جمهور این کشور برای اعتراض به سیاست‌های دونالد ترامپ به خیابان‌ها آمدند. هزاران آمریکایی در سراسر این کشور همزمان با روز رئیس جمهور در تظاهراتی با عنوان «ترامپ رئیس جمهور من نیست» شرکت کردند. نیویورک، واشنگتن دی سی، لس آنجلس، شیکاگو، میامی و آتلانتا از جمله شهرهایی بودند که صدای اعتراض مردم نسبت به سیاست‌های ترامپ در آن‌ها شنیده شد. اعتراض به فرمان ضد مهاجرتی ترامپ مبنی بر ممانعت از ورود شهروندان ۷ کشور مسلمان به خاک آمریکا و انتقاد از سیاست‌های زیست محیطی وی، از جمله مواردی بود که معترضان به آن انتقاد داشتند.

۱۸ ماه حبس برای قاتل جوان زخمی فلسطینی

جروزالم پست: نظامی صهیونیست که در ماه مارس سال گذشته یک اسیر فلسطینی غیر مسلح را به ضرب گلوله به شهادت رساند، به مجازات ناچیزِ ۱۸ ماه حبس و تنزل درجه محکوم شد. دادگاهی نظامی در سرزمین‌های اشغالی «الور آزاریا» نظامی صهیونیستی را که فیلمی از وی در حال تیراندازی به یک اسیر زخمی فلسطینی وجود دارد، به ۱۸ ماه حبس محکوم کرد. گفتنی است، این نظامی ۲۰ ساله رژیم صهیونیستی در حالی که «عبدالفتاح الشریف» جوان ۲۱ فلسطینی به حال تسلیم و بدون هیچ سلاحی روی زمین دراز کشیده بود، با شلیک گلوله ای به سر، وی را شهید کرد.

آگهی موضوع ماده۳قانون و ماده۱۳آئین نامه قانون تعیین تکلیف وضعیت ثبتی اراضی و ساختمانهای فاقد سند رسمی

املاک واقع در بخش۶یزد - تفت و توابع
۵۱۱-اصلی-آقای جوادشجری پنجدانی مشاع ازششدانگ باغ مشتمل برانباری پلاک ثبتی برابربه مساحت ششدانگ۲۶۵۶مترمربع برابرای شماره۱۳۹۵۶۰۳۲۱۰۰۶۰۰۵۰۸۰مورخ۱۳۹۵/۱۱/۲۰واقع درباغ مورتین تفت خریداری عادی مع الواسطه ازمریم بنادکوکی مالک رسمی
۱۰۰۳-اصلی-آقای محسن باغشاهی ششدانگ باغ مشتمل برانباری بطورمفروزقسمتی ازپلاک ثبتی برابربه مساحت۲۳۳/۵۰مترمربع برابر راي شماره۱۳۹۵۶۰۳۲۱۰۰۶۰۰۵۰۴۴۶مورخ۱۳/۱۱/۱۴ ۹۵واقع درتفت موروثی ازمحمد باغشاهی مالک رسمی
۳۱۱۲-اصلی-آقای فرهادفخرالدینی تفتی ششدانگ خانه بطورمفروزقسمتی ازپلاک ثبتی برابربه مساحت۶۵/۸۰مترمربع برابرای شماره۱۳۹۵۶۰۳۲۱۰۰۶۰۰۴۹۹۳مورخ۱۳۹۵/۱۱/۱۰واقع درتفت برابرمالکیت رسمی مشاعی متقاضی
۱فرعی۴۴۷۴-اصلی-آقای حامددهقانی تفتی ششدانگ خانه بطورمفروزقسمتی ازپلاک ثبتی برابربه مساحت۲۳۲مترمربع برابرای شماره۱۳۹۵۶۰۳۲۱۰۰۶۰۰۴۹۶۱مورخ۱۳۹۵/۱۱/۰۷واقع در تفت خریداری عادی از محمد رضا دهقانی تفتی مالک رسمی
۱فرعی۴۸۶۰-اصلی-آقای محمودحاتمی زاده ششدانگ زمین محصورمشتمل برساختمان بطورمفروزقسمتی ازپلاک ثبتی برابربه مساحت۳۴۳/۱۰مترمربع برابرای شماره۱۳۹۵۶۰۳۲۱۰۰۵۰۰۵۰۵۳مورخ۱۳۹۵/۱۱/۱۶واقع درتفت برابرمالکیت رسمی مشاعی متقاضی
۳۰۷فرعی۴۹۳۵-اصلی-خانم ضابطه رمضانی حسینی ششدانگ باغ پلاک ثبتی برابربه مساحت۲۵۸/۶۰مترمربع برابرای شماره۱۳۹۵۶۰۳۲۱۰۰۶۰۰۵۰۳۳مورخ۱۳۹۵/۱۱/۱۴واقع درروستای حسینی تفت خریداری عادی از بی بی گرگی حسینی مالک رسمی
۸۶۱فرعی۴۹۳۵-اصلی-آقای داود فلاح حسینی ششدانگ خانه باغچه بطورمفروزقسمتی ازپلاک ثبتی برابربه مساحت۲۲۵مترمربع برابرای شماره۱۳۹۵۶۰۳۲۱۰۰۶۰۰۵۰۴۰۰مورخ۱۳۹۵/۱۱/۱۴واقع درحسینی تفت برابرمالکیت رسمی مشاعی متقاضی
۳۵۰فرعی۵۰۴۵-اصلی-خانم صفاکوکلی سه دانگ مشاع ازششدانگ خانه پلاک ثبتی برابربه مساحت۳۶۵/۶۰مترمربع برابر راي شماره۱۳۹۵۶۰۳۲۱۰۰۶۰۰۵۰۲۵۰مورخ۱۳۹۵/۱۱/۱۳ واقع درتفت خریداری عادی ازمسلم کوکلی مالک رسمی

املاک واقع در بخش۷یزد -طزرجان و توابع
۱فرعی۱۵۲۲-اصلی-آقای مجیدقاصدزاده محمد آبادی سه دانگ مشاع از ششدانگ اتاق پلاک ثبتی برابربه مساحت ششدانگ ۳۱/۵۰ مترمربع برابرای شماره۱۳۹۵۶۰۳۲۱۰۰۶۰۰۴۹۷۳مورخ۹۵/۱۱/۱۳واقعدرطزرجان خریداری عادی ازعبدالحسین کاظمینی مالک رسمی
۱فرعی۱۵۲۲-اصلی-خانم زهراعابدی جعفرآبادسه دانگ مشاع از ششدانگ اتاق پلاک ثبتی برابربه مساحت ششدانگ۳۱/۵۰مترمربع برابرای شماره۱۳۹۵۶۰۳۲۱۰۰۶۰۰۴۹۶۹۹مورخ۱۳/۱۱/۰۹ ۹۵واقعدرطزرجان خریداری عادی مع الواسطه ازعبدالحسین کاظمینی مالک رسمی
۳۸۶۱-اصلی-آقای کاظم رستگارقوی ششدانگ خانه بطورمفروزقسمتی ازپلاک ثبتی برابربه مساحت۶۰مترمربع برابر راي شماره ۱۳۹۵۶۰۳۲۱۰۰۶۰۰۴۸۸۰مورخ۱۳۹۵/۱۱/۰۲واقعدرطزرجان برابرمالکیت رسمی مشاعی متقاضی

املاک واقع در بخش۱یزد - ده بالا و توابع
۲فرعی۴۹۹-اصلی-آقای محمدباقرامامی ششدانگ خانه باغ پلاک ثبتی برابربه مساحت۲۵۹۳/۱۰مترمربع برابر راي شماره ۱۳۹۵۶۰۳۲۱۰۰۶۰۰۵۰۲۹مورخ۱۳۹۵/۱۱/۱۳واقعدرده بالاخریداری عادی مع الواسطه ازمحمدوحسین وثریادیهیمی مالکین رسمی
۱۳۲۳-اصلی-آقای سیدجلیل حسینی پورهدش ششدانگ خانه پلاک ثبتی برابربه مساحت۲۲۱مترمربع برابر راي شماره ۱۳۹۵۶۰۳۲۱۰۰۶۰۰۴۰۷۳مورخ۱۳۹۵/۰۹/۰۶واقعدرده بالاخریداری عادی مع الواسطه اززهراشفیع حسینی مالک رسمی
۲۵۱۰-اصلی-آقای محمد جوگار ششدانگ خانه باغ بطورمفروزقسمتی ازپلاک ثبتی برابربه مساحت۲۷۳مترمربع برابر راي شماره ۱۳۹۵۶۰۳۲۱۰۰۶۰۰۳۲۰۹مورخ۱۳۹۵/۰۷/۰۸واقعدرزیرباغ شاه ده بالاخریداری عادی ازولی ا...محمدی مالک رسمی

املاک واقع در بخش۴یزد - نصرآباد و توابع
۳۹فرعی۳۳-اصلی-آقای محمد رضا کوچک زاده سعدآبادی ششدانگ خانه پلاک ثبتی برابربه مساحت۳۷۸/۶۵مترمربع برابرای شماره۱۳۹۵۶۰۳۲۱۰۰۶۰۰۴۸۶۸مورخ۱۳۹۵/۱۱/۰۲واقعدرسعد آبادخریداری عادی مع الواسطه ازحسین شاهدی سعدآبادی مالک رسمی
۴۰فرعی۳۳-اصلی-آقای ناصرکوچک زاده سعدآبادی ششدانگ خانه پلاک ثبتی برابربه مساحت۳۷۰/۵۰مترمربع برابرای شماره ۱۳۹۵۶۰۳۲۱۰۰۶۰۰۴۹۹۸مورخ۱۳۹۵/۱۱/۱۰واقعدرسعد آبادخریداری عادی مع الواسطه ازغلامعلی خراسانی مالک رسمی

املاک واقع در بخش۵یزد - علی آباد و توابع
۱۵فرعی۱۴۹-اصلی-آقای علیرضااقبال ششدانگ زمین محصورمشتمل برساختمان بطورمفروزقسمتی ازپلاک ثبتی برابربه مساحت ۲۰۳/۵۰مترمربع برابرای شماره۱۳۹۵۶۰۳۲۱۰۰۶۰۰۴۸۷۲مورخ۱۳۹۵/۱۱/۰۲واقعدراراضی تحت مزرعه هاشم آبادعلی آبادبرابرمالکیت رسمی مشاعی متقاضی
۱۵فرعی۱۴۹-اصلی-آقای حسین دره زرشکی ششدانگ خانه باغچه بطورمفروزقسمتی ازپلاک ثبتی برابربه مساحت۵۲۸/۸۰مترمربع برابرای شماره۱۳۹۵۶۰۳۲۱۰۰۶۰۰۴۷۱۵مورخ۱۳/۱۰/۲۶ ۹۵واقعدرعباس آبادخریداری عادی ازمحمدحسین رمضان زاده مالک رسمی

املاک واقع در بخش۶یزد -سانیج و توابع
۸۳فرعی۷۳-اصلی-آقای حسین دهقان دهنوی ششدانگ خانه پلاک ثبتی برابربه مساحت۱۶۱/۵۰مترمربع برابر راي شماره۱۳۹۵۶۰۳۲۱۰۰۶۰۰۴۱۷۰مورخ۱۳۹۵/۰۹/۱۶واقعدر سانیج خریداری عادی مع الواسطه ازمعصومه ورباب وصفری بابائی و رضیه رضائی مالکین رسمی
۱فرعی از۷۵-اصلی-آقای مجیددهقانی سانیج ششدانگ خانه بطورمفروزقسمتی ازپلاک ثبتی برابربه مساحت۶۶مترمربع برابرای شماره۱۳۹۵۶۰۳۲۱۰۰۶۰۰۴۹۸۴مورخ۱۳۹۵/۱۱/۰۹واقعدرس انیج خریداری عادی ازسیدعلی اصغرفاتحی فیض آباد مالک رسمی
۱فرعی از۷۵-اصلی-آقای مجیددهقانی سانیج ششدانگ زمین محصورمشتمل برانباری بطورمفروزقسمتی ازپلاک ثبتی برابربه مساحت۴۲۱/۳۰مترمربع برابرای شماره۱۳۹۵۶۰۳۲۱۰۰۶۰۰۴۹۸۸مورخ۱۳۹۵/۱۱/۱۰واقعدرسانیج خریداری عادی ازسیدعلی اصغرفاتحی فیض آباد مالک رسمی
۱فرعی از۷۵-اصلی-خانم سمیه منتظرقائم ششدانگ خانه باغ بطورمفروزقسمتی ازپلاک ثبتی برابربه مساحت۵۹۵/۳۰مترمربع برابر راي شماره۱۳۹۵۶۰۳۲۱۰۰۶۰۰۴۹۸۰مورخ۱۳۹۵/۱۱/۰۹واقع درسانیج خریداری عادی مع الواسطه ازغلامرضاتوکلی سانیج مالک رسمی
لذابه منظوراطلاع عموم دردونوبت به فاصله ۱۵روز آگهي مي شوددرصورتيكه اشخاص نسبت به صدورسندمالكيت متقاضي اعتراضي داشته باشند،مي توانند از تاريخ انتشار اولين آگهي به مدت دوماه اعتراض خودرابه اين اداره تسليم وپس از اخذ رسيد،ظرف مدت يكماه ازتاريخ تسليم اعتراض،دادخواست خودرابه مرجع قضائي تقديم نمايند.
بديهي است درصورت انقضاي مدت مذكوروعدم وصول اعتراض طبق مقررات سندمالكيت صادرخواهدشد.
ابوالفضل لايق نژاد- رييس ثبت اسناد و املاک شهرستان تفت
تاريخ انتشارنوبت اول :چهارشنبه۱۳۹۵/۱۲/۴
تاريخ انتشارنوبت دوم : پنجشنبه۱۳۹۵/۱۲/۱۹

آگهی موضوع ماده ۳ قانون و ماده ۱۳ آئین نامه قانون تعیین تکلیف وضعیت ثبتی و اراضی و ساختمانهای فاقد سند رسمی

برابر رای شماره ۱۳۹۵۶۰۳۰۶۰۱۵۰۰۵۵۸۳ هیات اول موضوع قانون تعیین تکلیف وضعیت ثبتی اراضی و ساختمانهای فاقد سند رسمی مستقر در واحد ثبتی حوزه ثبت ملک تایباد تصرفات مالکانه بلامعارض متقاضی آقای احمدعلی بزمک فرزند نورمحمد بشماره شناسنامه ۷۱ صادره از تایباد در ششدانگ یک باب منزل به مساحت ۲۱۸/۵ متر مربع قسمتی از پلاک ۲۸۳ اصلی بخش ۱۴ مشهد واقع در شهرستان تایباد خریداری از محل قسمتی از مالکیت رسمی و مشاعی آقای حسن روشن محرز گردیده است. لذا به منظور اطلاع عمومی مراتب در دو نوبت به فاصله ۱۵ روز آگهی می شود در صورتی که اشخاص نسبت به صدور سند مالکیت متقاضی اعتراضی داشته باشند می توانند از تاریخ انتشار اولین آگهی به مدت دو ماه اعتراض خود را به این اداره تسلیم و پس از اخذ رسید ، ظرف مدت یک ماه از تاریخ تسلیم اعتراض ، دادخواست خود را به مراجع قضایی تقدیم نمایند. بدیهی است در صورت انقضای مدت مذکور و عدم وصول اعتراض طبق مقررات سند مالکیت صادر خواهد شد. ۹۵۲۲۰۳۱
تاریخ انتشار نوبت اول : ۱۳۹۵/۱۲/۰۴ تاریخ انتشار نوبت دوم : ۱۳۹۵/۱۲/۱۹
مسلم چشمی-رئیس ثبت اسناد و املاک تایباد

آگهی موضوع ماده ۳ قانون و ماده ۱۳ آئین نامه قانون تعیین تکلیف وضعیت ثبتی و اراضی و ساختمانهای فاقد سند رسمی

برابر رای شماره ۱۳۹۵۶۰۳۰۶۰۱۵۰۰۵۵۳۵ هیات اول موضوع قانون تعیین تکلیف وضعیت ثبتی اراضی و ساختمانهای فاقد سند رسمی مستقر در واحد ثبتی حوزه ثبت ملک تایباد تصرفات مالکانه بلامعارض متقاضی آقای واحد عظیمی مشهد ریزه نی فرزند عظیم بشماره شناسنامه ۲۵۷۵ صادره از تایباد در یک باب منزل به مساحت ۱۶۱/۳۷ متر مربع قسمتی از پلاک ۴۰۱ فرعی از ۱۴۶ اصلی بخش ۱۴ مشهد واقع در شهرستان تایباد خریداری از محل قسمتی از مالکیت سهم الارثی آقای محمد عظیم عظیمی از مرحوم نظام الدین عظیمی محرز گردیده است. لذا به منظور اطلاع عمومی مراتب در دو نوبت به فاصله ۱۵ روز آگهی می شود در صورتی که اشخاص نسبت به صدور سند مالکیت متقاضی اعتراضی داشته باشند می توانند از تاریخ انتشار اولین آگهی به مدت دو ماه اعتراض خود را به این اداره تسلیم و پس از اخذ رسید ، ظرف مدت یک ماه از تاریخ تسلیم اعتراض ، دادخواست خود را به مراجع قضایی تقدیم نمایند. بدیهی است در صورت انقضای مدت مذکور و عدم وصول اعتراض طبق مقررات سند مالکیت صادر خواهد شد. ۹۵۲۲۰۳۲
تاریخ انتشار نوبت اول : ۱۳۹۵/۱۲/۰۴ تاریخ انتشار نوبت دوم : ۱۳۹۵/۱۲/۱۹
مسلم چشمی-رئیس ثبت اسناد و املاک تایباد

آگهی موضوع ماده ۳ قانون و ماده ۱۳ آئین نامه قانون تعیین تکلیف وضعیت ثبتی و اراضی و ساختمانهای فاقد سند رسمی

قطعه یک ایلام
۱. آقای محمد گهزادی ، فرزند اسکندر ، به کد ملی ۶۳۴۹۵۹۷۴۸ به استناد رأی شماره ۱۳۹۵۶۰۳۱۵۰۰۱۰۰۳۱۴۱ مورخ ۱۳۹۵/۱۱/۱۱ ششدانگ یک باب ساختمان، به مساحت ۲۰۲/۹۳ مترمربع ، پلاک شماره ۶۰۲ فرعی از ۱۲۵۲ اصلی، واقع در ایلام- بلوار شهید بهشتی- روبروی مجتمع آب و فاضلاب، خریداری شده از عبدالرحمن نیک خلق و منتسب به مالکیت آزاد نیک خلق.
در صورتی که اشخاص ذینفع به رأی اعلام شده اعتراض داشته باشند می توانند ظرف مدت دو ماه و در مورد آگهی های اصلاحی ظرف مدت یکماه از تاریخ انتشار آگهی، اعتراض خود را به اداره ثبت محل وقوع ملک تسلیم و رسید اخذ نمایند. معترض باید ظرف مدت یک ماه از تاریخ تسلیم اعتراض مبادرت به تقدیم دادخواست به دادگاه عمومی محل نماید و گواهی تقدیم دادخواست را به اداره ثبت محل تحویل دهد در این صورت اقدامات ثبت موکول به ارائه حکم قطعی دادگاه است در صورتیکه اعتراض در مهلت قانونی واصل نگردد یا معترض گواهی تقدیم دادخواست به دادگاه عمومی محل را ارائه نکند اداره ثبت محل مبادرت به صدور سند مالکیت می نماید، صدور سند مالکیت مانع از مراجعه متضرر به دادگاه نیست. ۹۵۲۲۰۱۸
تاریخ انتشار نوبت اول : ۹۵/۱۲/۰۴ تاریخ انتشار نوبت دوم : ۹۵/۱۲/۱۹
رئیس اداره ثبت اسناد و املاک شهرستان ایلام – صفری

رونوشت آگهی حصر وراثت

خانم: آمنه داوری دارای شناسنامه به شماره ۱۳۲ به شرح دادخواست به کلاسه ۷۵۱/۹۵ از این شورا درخواست گواهی حصر وراثت نموده و چنین توضیح داده است که شادروان رضا داوری فرزند نریمان به شماره شناسنامه ۷۳۶ و ت ت ۱۳۳۷ صادره از حوزه دو مهران در تاریخ ۱۷/ ۱۳۹۵/۰۷ هـ ش در اقامتگاه دائمی خود بدرود زندگی گفته و ورثه حین الفوت آن مرحوم منحصر است به:۱- آمنه داوری فرزند رحمن به ش ش ۱۳۲ و ت ت ۱۳۴۵ هـ ش صادره از حوزه یک مهران همسر متوفی۲- مصطفی داوری فرزند رضا به ش ش ۴۵۲۰۰۲۳۸۱۵ و ت ت ۱۳۶۹ هـ ش صادره از حوزه یک مهران پسر متوفی ولاغیر اینک با انجام تشریفات مقدماتی درخواست مزبور را در یک نوبت آگهی می نماید تا هرکسی اعتراضی دارد و یا وصیتنامه ای از متوفی نزد وی باشد از تاریخ نشر این آگهی ظرف یک ماه به این شورا تقدیم دارد و الا گواهي حصر وراثت صادر خواهد شد. ۹۵۲۲۰۲۷
رئیس شورای حل اختلاف مرکزی مهران- کرمی

آگهی ابلاغ وقت رسیدگی

باتوجه به اینکه خانم صغری نامور بطرفیت آقای احمد شهبازی دادخواستی به خواسته طلاق تقدیم این دادگاه نموده که تحت کلاسه ۹۵۱۲۵۵ این دادگاه ثبت شده است. لذا حسب درخواست مدعی و دستور دادگاه وفق ماده ۷۳ قانون آیین دادرسی مدنی بلحاظ مجهول المکان بودن خوانده مراتب ابلاغ وقت رسیدگی مورخ ۱۳۹۶/۰۱/۱۶ ساعت ۱۳ را یک نوبت آگهی انجام و نتیجه به همراه نسخه ای از روزنامه در تاریخ نشر آگهی به این مرجع قضایی ارسال گردد. ۹۵۲۲۰۲۸
رئیس شعبه اول دادگاه خانواده ایلام - شهابی

آگهی ابلاغ نظریه کارشناسی موضوع کلاسه اجرایی ۹۲۰۰۱۴۱

بدینوسیله به خانم مریم انوشا فرزند اسمعیل دارای شناسنامه شماره ۱۱۶۰۷۹ و شماره ملی ۱۴۶۱۱۵۸۶۳۱ مدیون پرونده اجرایی کلاسه ۹۲۰۰۱۴۱ ابلاغ میگردد در خصوص پرونده اجرایی کلاسه فوق له بانک صادرات علیه شما، به موجب گزارش مورخ ۹۵/۱۰/۰۵ کارشناس رسمی دادگستری، پلاک ثبتی ۱۵ فرعی از پلاک ۱۶۱۷- اصلی در بخش یازده کرمانشاه- ایلام واقع در: ایلام بلوار جمهوری- کوچه آبروشن ملکی علیرضا ایرانی به مبلغ ۱/۱۱۲/۵۰۰/۰۰۰ ریال(یک میلیارد و یکصد و دوازده میلیون و پانصد هزار ریال) ارزیابی گردیده. لذا چنانچه به مبلغ ارزیابی پلاک مذکور معترض می باشید، اعتراض کتبی خود را ظرف مدت پنج روز از تاریخ ابلاغ این اخطاریه به ضمیمه فیش بانکی دستمزد کارشناس تجدید نظر به مبلغ دو میلیون ریال به حساب شماره ۰۱۰۶۷۲۱۶۷۲۰۰۳ بانک ملی به نام کانون کارشناسان رسمی دادگستری ایلام واریز و قبض مربوطه را به دفتر این اجرا تسلیم نمایید. ضمنا به اعتراضی که خارج از موعد یا فاقد فیش بانکی دستمزد کارشناس تجدید نظر باشد ترتیب اثر داده نخواهد شد.۹۵۲۲۰۲۹
رئیس اداره اجرای اسناد رسمی ایلام- هوشنگ بابایی

رونوشت آگهی حصر وراثت

آقای محمدرضا کرمی فرزند مهدی دارای شناسنامه شماره ۱۰۳۹ و کدملی ۴۵۰۰۸۷۷۷۳۸ به شرح دادخواست به کلاسه ۹۵/ ۶۴۷ از این شورا درخواست گواهی حصر وراثت نموده و چنین توضیح داده که شادروان مهدی کرمی فرزند ناصر و خدایس به شناسنامه شماره ۴۹۰۱۶ و کدملی ۴۷۲۰۶۴۱۷۴۱ در تاریخ ۷۳/۳ /۴ در اقامتگاه دائمی خود بدرود زندگی گفته و ورثه آنمرحوم منحصر است به:
۱- زینب اطاق زاد فرزند خانعلی ش ش ۳۶ متولد

گردن فقر را زدن تمدن می‌سازد، نه کمک کردن به فقیر **قم نیوز/** آیت‌الله جوادی آملی گفت: کمک به فقیر، مصداق تمدن نیست؛ در حقیقت، فقر را از بین بردن تمدن است نه فقط به فقرا کمک کردن. در همه کشورهای دنیا نهادها و سازمان‌هایی برای کمک به فقرا وجود دارد، کمک به فقیر یک امر عاطفی عادی است، در حالی که مشخصه تمدن را حضرت امیر(علیه السلام) مشخص کرده است و فرموده ما باید گردن فقر را بزنیم و این مهم با تولید و اشتغال و همچنین با رعایت عدالت امکان پذیر است.

اخلاق

حضور قلب در نماز

آیت‌الله رحیم توکل: شخصی از امام رضا(علیه‌السلام) پرسید: نماز واقعی چه نمازی است؟

* حضرت فرمودند:« حُضُورُ الْقَلْبِ وَ إِفْرَاغُ الْجَوَارِحِ»؛ یعنی هم قلب انسان باید حضور داشته باشد و فرد بداند که با خداوند در حال سخن گفتن است و هم اعضا و جوارحش باید مشغول بازی نباشند.

بحار الانوار، ج ۸۱، ص ۲۴۶.

* در روایت است که گاه امام سجاد(علیه السلام) هنگام نماز عبا از یک سمت دوشش می‌افتاد، ولی آن را درست نمی‌کرد، وقتی از او علتش را پرسیدند، فرمود: می‌دانستی من در مقابل چه کسی بودم؟

سبک زندگی

سبک زندگی ما غرق در ساختارهای غلط است

مهر: حجت الاسلام پناهیان درهمایش دومین هفته علمی تمدن نوین اسلامی گفت: مشکلات ساختاری ما ۹۰درصد است، در حالی که مشکلات اخلاقی سیاستگذاران ما ۱۰ درصد است؛ ولی بیشتر توجه تبلیغاتی جامعه روی آن ۱۰ درصد است، البته دشمنان ما هم بدشان نمی‌آید که روی همان ۱۰ درصد بیشتر کار کنند.

قانون نویسی ما بیشتر به آیین‌نامه شبیه است، از آیین نامه نویسی در ساختارهای خُرد که مجلس شورای اسلامی آن را قانونگذاری می‌کند بپرهیزیم. قانون درست یا قانون غلط را مورد نقد قرار دهیم. چرا شورای نگهبان فقط قوانینی که مخالفتی با شرع ندارد را تصویب می‌کند و چرا با ساختارها کاری ندارد ؟

احساس می‌شود، در طراحی ساختارهای حاکمیتی کمی شرمنده غربی‌ها بوده‌ایم، دینی که ما داریم دینی نیست که در زمان پیغمبر وجود داشته است. بی‌قیدی در آیین نامه‌ها و مقررات در خانواده هم نفوذ کرده است، نگاه‌های غلط داریم، سبک زندگی ما غرق ساختارهای غلط است؛ باید از خودمان شروع کنیم، نمی‌شود که انسان اسلامی باشد و با ساختارهای غلط عمل کند.

احکام

معنای دست‌گردان در پرداخت خمس

معارف: دست‌گردان این است که حاکم شرع (مجتهد جامع شرایط) یا وکیل او، وجوه شرعی، از قبیل زکات و خمس را از مالک بگیرد و آن را دوباره به وی برگرداند. اگر شخص مقداری زیاد از وجوه شرعی بدهکار باشد، ولی در شرایط کنونی نتواند آن را پرداخت کند، در صورتی که قصد توبه دارد، بنابر قول برخی حاکم شرع، می‌تواند با دست گردان کردن، فعلاً بدهی شرعی را از گردن او بردارد و او پس از تمکن پیدا کردن آن را بپردازد.

دست‌گردان خمس دو گونه متصوّر است: اول آنکه شخص تمامی مبلغ خمس را به حاکم شرع بپردازد و سپس آن را به قرض بگیرد. دوم آنکه مقداری از خمس را که نزدش موجود است به حاکم بپردازد وحاکم پس از قبول، آن را به وی قرض دهد، و سپس شخص برای بار دوم همان مبلغ را به حاکم بپردازد و حاکم دوباره آن را به وی برگرداند و همین طور تا پرداخت همه مبلغ بدهکاری. در این صورت نیز تمامی مبلغ خمس، به عنوان قرض به ذمه شخص، منتقل می‌شود و او بدهکار خمس به حاکم می‌گردد.

فایده دست‌گردان کردن این است که خمس به گردن شخص، منتقل می‌شود و در نتیجه می تواند در اموالی که خمس به آن‌ها تعلّق گرفته تصرف کند و اگر با آن‌ها تجارت کند، سود حاصل، از آنِ او خواهد بود، در حالی که بدون دست‌گردان، تصرف در آن اموال، حرام و در صورت تجارت، تنها مالک بخشی از سود خواهد شد نه همه آن.

مرکز نشر احکام
(رساله ۱۲ مرجع مسأله (۸۵۲)

حجت الاسلام والمسلمین نجم الدین مروجی طبسی:

عباسیان می خواستند کربلایی دیگر در خراسان به پا کنند

زائر آمنه مستقیمی | بررسی ابعاد مختلف زندگانی حضرات معصومین(علیهم السلام) که به عنوان الگوی حیات طیبه قرآنی معرفی شده اند ثابت می کند آموزه‌های اهل بیت(علیهم السلام) صرفا به مسائل فردی و عبادی محدود نمی شود، بلکه در حوزه های مختلف سیاسی و اجتماعی نیز درس هایی در مکتب اهل بیت(علیهم السلام) وجود دارد .

از این رو و در بررسی این راهبردها با حجت الاسلام والمسلمین نجم الدین مروجی طبسی، استاد برجسته حوزه و مولف کتاب‌هایی همچون «موارد السجن فی النصوص و الفتاوی»، «الامام الحسین(علیه السلام) فی مکه المکرمه» و «الوهابیه دعاوی و ردود» به گفت وگو پرداخته ایم که مشروح آن از نظرتان می گذرد:

◆ با توجه به آنکه امام رضا(علیه-السلام) به واسطه ولایتعهدی در دستگاه خلافت حضور داشته اند و زمینه برای اعمال سیاست های ناب اسلامی برای آن حضرت فراهم بوده است، تصریح تاریخ درباره مدیریت سیاسی اجتماعی ایشان و آثار و برکات آن چیست؟

در ارتباط با ابعاد سیاسی حیات امام رضا(علیه‌السلام) به مقدمه نیاز داریم؛ باید توجه داشت همه ائمه سیاستمدار بوده اند و این فرمایش زیارت جامعه کبیره که می فرماید «سَاسَةَ الْعِبَادِ» یعنی اهل بیت سیاستمداران جامعه و بشریت هستند، اعتقاد ما است، چرا که اسلام از سیاست جدا نیست هرچند منظور از سیاست شیطنت نیست بلکه اداره و مدیریت بلاد و جامعه مورد نظر است که این ذاتی اسلام است و هر کس کمترین اطلاعی از فقه اسلام داشته باشد، می فهمد که برنامه های اسلام بر مدیریت جهانی و کشوری و عالم بشری نظر دارد و وقتی امام زمان(علیه‌السلام) ظهور کنند جهان را اداره خواهند کرد. بنابر این، اگر بحثی راجع به بُعد سیاسی حیات امام رضا(علیه‌السلام) داریم بدین معنا نیست که دیگر ائمه این بُعد را نداشته اند به قول طلبه ها «اثبات شی نفی ماعدا نمی کند» چرا که آن حضرات امامان دینی هستند که سیاست جزء برنامه هایشان است اما سیاست آنها به تناسب زمانه و شرایط و حکومت ها متفاوت بود چنان که سیاست امیرالمومنین(علیه‌السلام) اداره جهان بود نه آنکه به خیال برخی فقط به کوفه و نجف محدود شوند، بلکه شرق و غرب عالم در ظلّ سیاست ایشان قرار داشت و یا آنکه سیاست امام مجتبی(علیه‌السلام) اقتضاء کرد یک سال و اندی با طاغوت بجنگند و بعد ناگزیر با آن صلح کند، و یا سیاست حضرت سیدالشهداء(علیه‌السلام) اقتضاء کرد که شمشیر بکشند و با ظالمان درگیر شوند و مرزبندی میان اسلام محمدی و اسلام اموی را به طور شفاف برای جهانیان مشخص کنند و یا سیاست حضرت سجاد(علیه‌السلام) آن بود که کاملا از حکومت طاغوت فاصله گرفته و هیچ ارتباطی با آن نداشته باشند و سیاست امام باقر و امام صادق(علیهما السلام) چنان بود که دست به تحول فرهنگی عظیمی بزنند و سیاست امام کاظم(علیه السلام) نیز بر برنتافتن حکام جور استوار بود که در نتیجه آن سال ها در زندان ها محبوس بودند.

معمولا وقتی درباره سیاست امام رضا(علیه‌السلام) بحث می شود ما به مرو و خراسان محدود می شویم در حالی که این مدت محدود و مختصر به نزدیک دو سال بود حال آنکه دوران امامت حضرت(علیه‌السلام)، چندین سال قبل از هجرت به مرو بوده است که باید مورد بحث قرار گیرد. باید توجه داشت حکومت عباسیان دست کمی از امویان نداشت، اگر امویان امام حسن و امام حسین، امام سجاد و امام باقر(علیهم‌السلام) را به شهادت رساندند عباسیان هم از امام صادق، امام کاظم، امام رضا، امام جواد، امام هادی و امام حسن عسکری(علیهم‌السلام) را به شهادت رساندند و به تعبیر روایات «عفریت» و طواغیت بودند و با اهل بیت برخورد بسیار بدی داشتند.

◆ با توجه به مطالبی که بیان کردید معلوم می شود شرایط از نظر سیاسی اجتماعی برای حضرت رضا(علیه السلام) هم مساعد نبوده است، پس ایشان چگونه جامعه شیعی را اداره و سیاست های لازم را بر آن اعمال می کردند؟

اولا مامون از یکسو احساس می کرد به آخر خط رسیده و نمی تواند جهان اسلام را مدیریت کند، چرا که در جای جای بلاد اسلامی شورش رخ داده بود و عمده اعتراضات از سوی آل ابی طالب صورت می گرفت هرچند دیگران هم شورش هایی داشتند. ثانیا همه نظرها به یک سو متوجه بود یعنی امام رضا(علیه‌السلام)؛ چرا که مردم ایشان را مظهر قداست، طهارت، نجابت و عظمت می دانستند، از این رو مامون با مطرح کردن ولایتعهدی امام رضا(علیه‌السلام) می کوشید که آشفتگی اوضاع را فرو نشاند و جلوی شورش ها را بگیرد و به مردم تفهیم کند که امام رضا(علیه‌السلام) آنگونه که شما می گویید نیست و اگر زمینه برایشان فراهم باشد به نظام خلافت متصل می‌شوند. به عبارت بهتر مامون می خواست خرابی های بلاد اسلامی را به گردن امام رضا(علیه السلام) بیندازد و خود از زیر بار تقصیرات شانه خالی کند و در یک کلام عباسیان درصدد بودند آنچه را که امویان در کربلا کردند، در خراسان انجام دهند. یعنی امویان شخص امام را شهید کردند و عباسیان می خواستند شخصیت امام را خُرد کنند، اینجاست که سیاست، رفتار و نحوه حرکت امام رضا(علیه السلام) (هرچند عقول و زبان ما به فهم و درک و تفسیر رفتار آن حضرات نمی‌رسد)، این تهدید را به فرصت تبدیل کردند. همه اقوال و رفتارهای امام رضا(علیه‌السلام) خبر از خدعه حاکمان عباسی و شهادت آن حضرت دارد، یعنی ولایتعهدی نه تنها برای ایشان امر شیرینی نبوده بلکه زمینه ساز قتل ایشان بوده است.

بنا بر نقل یکی از راویان، حضرت دست به سوی آسمان بلند کرده و عرض کردند: «من را وادار کردند و مضطر هستم. من را مواخذه نکن به قبول ولایتعهدی همانطور که یوسف(علیه‌السلام) را وقتی عزیزی مصر را پذیرفت مواخذه نکردی». زمانی هم که مامون برای پذیرش ولایتعهدی اصرار کرد، امام رضا(علیه‌السلام) قبول کردند و در حالی که می گریستند، شرط کردند: «می پذیرم اما به شرط آنکه در عزل و نصب احدی دخالت نکنم». مامون پذیرفت اما نمی دانست که از حضرت رضا(علیه‌السلام) رودست خورده و نفهمید که امام همان ابتدا راه را به روی او بسته است.

◆ آیا انشای حدیث سلسله الذهب و پیوند مسأله امامت با توحید نیز در پازل مهندسی سیاسی اجتماعی امام رضا(علیه‌السلام) جای می گیرد؟ چگونه و با چه کیفیتی؟

لحظه ورود ایشان به نیشابور جای مطالعه و دقت بسیار دارد و باید از طریق رسانه‌ها بازگو شود؛ کدام شخصیت سیاسی و اجتماعی است که ۲۸ هزار خبرنگار سخنان او را پوشش دهند؟ اما حاکم نیشابوری می گوید: وقتی امام رضا(علیه‌السلام) در نیشابور سخن گفتند، بیش از ۲۰ هزار نفر قلم در دست، سخن ایشان را نگاشتند.

وقتی امام رضا(علیه السلام) وارد مرو شدند بازار تعطیل شد و دو تن از مراجع بزرگ اهل سنت به نام های محمد بن اسلم طوسی و ابوزرعه رازی به استقبال امام آمدند در حالی که حاضران از حد شمارش خارج بودند، این در حالی است که حضرت در کجاوه بودند و چهره و رخسار مبارک ایشان مشخص نبود، اما این دو مرجع پیش آمده و درخواست دیدن چهره حضرت و ذکر حدیثی از جدشان نبی مکرم اسلام را کردند. حضرت رضا(علیه‌السلام) دستور به توقف کجاوه دادند و پرده را کنار زدند. همین که چشم مردم به ایشان افتاد مبهوت جلالت و عظمت حضرت شدند.

برخی می گریستند و برخی خود را روی پای استر امام(علیه السلام) انداختند اما آن دو مرجع مردم را به سکوت فرا خواندند تا امام برایشان سخن بگوید و امام رضا(علیه‌السلام) حدیث معروف به «سلسله الذهب» را انشاء و از اسامی اجدادشان به عظمت یاد کردند تا رسیدند به نام مبارک سیدالشهداء(علیه‌السلام) که از ایشان به «شهید کربلا» تعبیر نموده و گویا خود شخصاً روضه خوان حضرت اباعبدالله(علیه السلام) شدند تا رسیدند به امیرالمومنین(علیه‌السلام) و نبی مکرم اسلام و جبرئیل و نهایتا خداوند عزّوجلّ.

علامه مجلسی این مسأله را مفصل نقل می کند و این عبارت را نیز دارد که: «کَلِمَةُ لا إلهَ إلّا اللّهُ حِصنی فَمَن دَخَلَ حِصنی اَمِنَ مِن عَذابی بِشُروطِها وَ أنَا مِن شُروطِها». یعنی حضرت رضا(علیه‌السلام) اینجا امامت ائمه طاهرین را با توحید گره زدند که در آن زمان هنوز برای مردم روشن نبود و خیال می کردند شاهی هست و ولیعهدی دارد؛ اما امام تبیین کردند که من ولیعهد نیستم بلکه ولیّ امر و حجت خدایم! این مسائل برای حاکمیت عباسی بسیار سنگین بود و اگر اینها را درک می کرد از اول دست به این خودکشی سیاسی نمی زد اما امام رضا(علیه‌السلام) از این فرصت استفاده کردند؛ نه آنکه با خلافت عباسی همراهی کرده باشند که هرگز و ابداً چنین نبوده است.

برش

مامون می خواست خرابی های بلاد اسلامی را به گردن امام رضا(علیه السلام) بیندازد و خود از زیر بار تقصیرات شانه خالی کند و در یک کلام عباسیان درصدد بودند آنچه را که امویان در کربلا کردند، در خراسان انجام دهند

برخی از اطرافیان امام رضا علیه‌السلام جاسوس حکومت بودند

اگر امام رضا علیه السلام ولیعهدی مامون را مقام می دانستند هرگز مردم را از پیوستن به حکومت عباسی و مرزبانی و کمک به حکومت باز نمی داشتند. مهم آنکه عده ای از خادمان و اطرافیان امام جاسوس حکومت بودند و ایشان را زیر نظر داشتند، لذا ایشان نامه های برخی خواص را بعد از برداشتن بسم الله می سوزاندند، چرا که جو و شرایط سالم نبود.

اگر همه اینها را کنار یکدیگر بگذاریم کاملا روشن می شود که امام رضا(علیه‌السلام) در اوج سیاستمداری بودند و هدفی را که دشمن با ولایتعهدی اجباری ایشان دنبال می کرد هرگز محقق نشد، بلکه حضرت ثامن الحجج(علیه‌السلام) از این تهدید به عنوان یک فرصت برای تبیین اسلام محمدی -نه اسلام مسخ شده اموی و عباسی - و ترویج و تبلیغ آل محمد(علیهم السلام) و فرهنگ اهل بیت و فرهنگ حسینی و اسلام صحیح استفاده کردند.

خبر

در نشست خبری همایش بین المللی خمس عنوان شد

برخی خدمات اجتماعی از محل دریافت خمس بیان نمی‌شود

معارف- طیبه مروت | دبیر نخستین همایش بین‌المللی خمس گفت: همایش بین المللی خمس با حمایت مراجع تقلید و مشارکت اندیشمندان جهان اسلام برگزار می‌شود.

حجت‌الاسلام عباس نصیری فرد در نشست خبری همایش «خمس و تعالی فرهنگی جامعه» افزود: در همایشی که پنجم اسفند در قم برگزار خواهد شد، از بنیاد بین المللی احیای فرهنگ خمس رونمایی می‌شود.

وی با اعلام این خبر که این همایش اولین و آخرین همایش پیرامون خمس نخواهد بود، اظهار داشت: اولین همایش با محوریت تعالی فرهنگی جامعه برگزار خواهد شد و همایش‌های سال‌های آینده بر محورهای اقتصادی، سیاسی و اجتماعی تأکید خواهد کرد.

عضو کارگروه سبک زندگی شورای عالی انقلاب فرهنگی با اشاره به راه اندازی دبیرخانه دایمی همایش بین المللی خمس تصریح کرد: همایش و بنیاد خمس به هیچ سازمان و نهادی وابسته نیست و تنها با اشراف و حمایت مراجع تقلید قم و نجف اداره می‌شود.

وی در ادامه تأکید کرد: بنیاد بین‌المللی احیای فرهنگ خمس، محل دریافت و پرداخت خمس نخواهد بود و تنها به انجام کارهای فرهنگی برای احیای فرهنگ خمس در جامعه می‌پردازد.

در ادامه، نماینده ولی فقیه در استان هرمزگان در سخنانی با بیان اینکه آگاهی عموم مردم نسبت به خمس در سطح خوبی نیست، گفت: آگاهی بخشی به مردم می‌تواند تأثیر خوبی برای پی بردن به اهمیت خمس داشته باشد.

آیت الله نعیم آبادی افزود: علت شبهه افکنی و حمله همه جانبه به حکم شرعی خمس این است که این فریضه الهی منبع مهمی برای رفع مشکلات اجتماعی مسلمانان و نیز کمک به تحصیل فراگیران علوم دینی است.

نعیم آبادی با اشاره به آیات وجوب خمس در قرآن به خدمات اجتماعی و عام المنفعه مراجع تقلید اشاره کرد و گفت: برخی خدمات مراجع که از محل دریافت خمس تأمین می‌شود، بیان نمی‌شود، به عنوان نمونه آیت الله صافی ۱۰۰ میلیارد تومان برای خدمات اجتماعی هزینه کرده اند.

رئیس همایش بین المللی خمس و تعالی فرهنگی جامعه در پایان تصریح کرد: احیای فرهنگ خمس کمک به تربیت مفسران، فلاسفه و عالمانی می‌شود که در برابر تهاجم فرهنگی دشمن قد علم می‌کنند.

دارالشفا

دو نفر با یک جفت پاپوش دیگر کفشدار سابق نبودم...

رقیه توسلی: دو نفر بودند با یک جفت پاپوش... مادر و کودکی با ویلچر... مادر، هر نفس آقا را صدا می‌کرد... و دختربچه، شور و مهربانی پنج ساله‌ها را می‌ریخت توی نگاهم...

دو نفر بودند اما دستی، تنها یک کفش زنانه را گذاشت روی سکو و خواست در حق فرزند بیمارش دعا کنم...

با ملاقاتشان، دیگر کفشدار سابق نبودم... وقتی از پیشخوان دور شدند - ناغافل - اشک در چشم‌هایم خرامید... و لبخند دخترک خندان، تا ابد نقش بست در جانم...

از آن روز به بعد، تعبیر دیگری یافت برایم کفش‌ها. دخیل‌ها. ارادت‌ها... دیگر شماره‌ها را که به دست مسافران و مشتاقان می‌دادم جز دعا بر زبان نمی‌آوردم. با لبی خاموش، صلوات می‌فرستادم و برای زائران، عافیت روح و جسم طلب می‌کردم.

دیگر کفشدار سابق نبودم. شفا و رحمت حضرت رئوف، دگرگونم کرده بود، مادری که با معجزه زنده شد و دیدار دوباره کودکی که روی ویلچر ننشسته بود.

قلبم، از آن بعد تا گنبد و گلدسته هر روز اوج می‌گرفت ... تا آبی لاجوردی و شاید بالاتر و بالاتر از آن، تا آسمان هفتم... حالِ کفشداری، انگار دیگر حال پُرحرف و شکرینی شده بود... با آمدن مادر و کودکی که این بار دو جفت کفش می‌گذاشتند روی پیشخوان...

به لطفِ نوکری و خادمیِ سال‌ها، از عنایات علی بن موسی الرضا(علیه السلام) بسیار چشیده ام، اما این سرور و وجد، واقعاً طعمش فرق می‌کرد... آخر آن کودک با آن چارقد گل گلی و لبخند شیرین اش گفت: آمده ام به امام رضا بگویم ما از قم می‌آییم... از زیارت خواهر حضرت...

داستانک

بترسید از آه مظلوم...

وحید اکرمی: می‌گفت کار و بارم حسابی گرفته بود. در قسمت فروش، تعمیر و پشتیبانی از سامانه‌های رایانه ای در شهر اسم و آوازه ای پیدا کرده بودم. تا آنجا پیش رفته بودم که تعداد زیادی از شرکت‌های کوچک‌تر برای پیشرفت و ترقی فقط با شرکت من همکاری می‌کردند، تا اینکه آن روز نحس فرا رسید.

روزی مدیران چند شرکت را در لابی هتلی معروف جمع کرده بودم. می‌خواستم در این جلسه دنبال راهکاری باشیم تا بتوانیم قسمت عمده بازار شهر را در دست بگیریم. در گرماگرم صحبت و گفت‌وگو، جوانی که از نیروهای خدمات هتل و در اطراف ما مشغول نظافت بود، ابتدا از جمع ما عذرخواهی و بعد پیشنهاد جالبی ارایه کرد. معلوم بود دستی در کار دارد و از بد روزگار نیروی خدماتی هتل شده است. همه منتظر بودند تا ببینند واکنش من چیست اما من، که خودم را در عرش می‌دیدم و او را بر فرش، نگاهی مغرورانه و متکبرانه به جوان انداختم و گفتم: تو برو سرویس‌های بهداشتی هتل را تمیز کن، تو را چه به این کارها.

می گفت: جوانک بسیار سرخورده و ناراحت شد و جمع ما را ترک کرد. همان لحظه خودم فهمیدم که کار بسیار اشتباهی کرده‌ام. حتی می‌توانستم بدی این کار را از نگاه‌های تک تک افراد حاضر بخوانم؛ اما قیافه متکبرانه‌ام را حفظ کرده و بحث را ادامه دادیم.

می گفت: از آن ماجرا هنوز یک ماه نگذشته بود که شریک و شخص مورد اعتمادم، از من کلاهبرداری کرد. ضربه سختی بود. تمام چک‌ها و سفته‌ها به امضای من بود و باید جایشان را پر می‌کردم، اما هنوز در بازار اعتبار داشتم. چند ماهی طول کشید تا توانستم سرمایه‌ای را با قرض گرفتن از دوستان و وام‌های سنگین از بانک و مؤسسات مالی اعتباری فراهم کنم. کلی جنس و کالا خریدم و در مغازه‌ای گران قیمت ریختم تا بتوانم ظاهر کار را حفظ کنم و نشان دهم زمین نخورده ام. اما هنوز چند روزی نگذشته بود که شبانه مغازه‌ام مورد سرقت قرار گرفت و تمام سرمایه و دارایی عاریه‌ای‌ام ناپدید شد. به خاک سیاه نشستم چند وقتی را در خانه مخفی شده بودم و از طریق تلفن از طلبکاران می‌خواستم به من فرصت دهند تا بتوانم خودم را جمع و جور کنم.

می‌گفت: مدت‌ها پیگیر کاری بودم تا حقوق ثابتی داشته باشد. گزینه‌هایی را هم پیدا می‌کردم، اما چون قبلاً مدیر شرکت بزرگ و اسم و رسم داری بودم، برایم سنگین بود که در سطح کاری پایین تری مشغول شوم. تا زمانی که با خودم کلنجار می‌رفتم و خودم را راضی می‌کردم، می‌دیدم آن مورد شغلی پر شده است و باید دنبال گزینه دیگری باشم. این موضوع چند بار پیش آمد و هر مرتبه شغلی با سطح اجتماعی پایین تر از قبلی پیشنهاد می‌شد و من هم آن را قبول نمی‌کردم. فرصت‌های شغلی یکی پس از دیگری از دست رفت و پیشنهادها هر روز پایین تر آمد. فشار طلبکاران و البته خرج و مخارج زندگی آن قدر زیاد شد که خودم را آماده کردم به هر پیشنهاد شغلی پاسخ مثبت دهم و آن را بپذیرم، تا اینکه خبردار شدم یک شرکت خدماتی، نیروی نظافتی مؤسسات و شرکت‌های دیگر را تأمین می‌کند. بناچار و با هزار زحمت توانستم از طرف آن شرکت، نیروی نظافتی یک مؤسسه شوم.

می‌گوید: اکنون یکی از وظایف روزانه ام، تمیز کردن سرویس‌های بهداشتی است. زندگی ام به جایی رسیده که مجبورم مقداری پول بالای حقوق ماهانه‌ام بگذارم تا بتوانم اقساط را بپردازم. به خاطر کاهش هزینه‌های زندگی و با موافقت بزرگ‌ترهایمان، همسرم در خانه پدرش ساکن شده و من هم در خانه پدر خودم. خدا بزرگ‌ترهایمان را نگه دارد. تمام خورد و خوراک و خرج‌های روزمره مان توسط آن‌ها تأمین می‌شود. یک روز در هفته به خانه پدر همسرم می‌روم تا همسر و فرزندم را ببینم. خوب می‌دانم که عقوبت کدام کار زشتم را می‌چشم.

امام صادق (علیه السلام): «بترسید از ظلم کردن، بدرستی دعای مظلوم به آسمان بالا می‌رود و به محل استجابت می‌رسد»

پرسمان

سوهان جان، یا سنت پیامبران؟

استاد علی اکبر مظاهری: مسواک کردن دندان‌ها، که از سنت‌های پیامبر اکرم -صلی الله علیه و آله - است، اگر درباره آن زیاده روی و سختگیری شود، دیگر سنت پیامبر نیست، بلکه سوهان جان می‌شود.

یکی از دوستان دندانپزشک، که می‌خواست بر اهمیت مسواک کردن تأکید کند، می‌گفت: «اگر این بچه ام(که کودکی چهار، پنج ساله بود) مسواک نزند، او را کف آشپزخانه می‌خوابانم و دست و پایش را می‌گیرم و دندان‌هایش را مسواک می‌زنم.»

بنگرید! کودکی را چونان گوسفندی بر زمین خواباندن و دست و پایش را همچون دست و پای گوسفندان، به گاه ذبح، گرفتن و مسواک را چونان کارد قصابان که بر گلوی گوسفند فرو می‌برند، بر دهان او فرو بردن، چه اثر شومی بر جان و روان آن طفل معصوم باقی می‌نهد!

این مسواک، دیگر ابزار بهداشت دهان و دندان نیست؛ بلکه سوهان ساییدن اعصاب و روان است.

«اندازه نگه دار که اندازه نکوست.»

مخاطبان ارجمند می‌توانند نظرات و پیشنهادهای خود نسبت به محتوای صفحه و همچنین پرسش‌های دینی خود را به شماره سامانه ۹۰۳۲۷۰۰۰۳ ارسال کنند.

انتشار ۸۵۰۰ میلیارد تومان اسناد خزانه تا هفته آینده ایسنا: رئیس سازمان برنامه و بودجه می‌گوید تا پایان هفته آینده ۸۵۰۰ میلیارد تومان اسناد خزانه یکساله منتشر می‌شود که این اسناد همچون چکی است که برای بستانکاران آماده تحویل شده است. محمدباقر نوبخت افزود: گفته می‌شود برای ۲۰۰۰ طرحی که ناتمام مانده ۴۰۰ تا ۵۰۰ هزار میلیارد تومان بودجه نیاز است اما مبلغی که برای این طرح‌ها در نظر گرفته شده است ۷۵ هزار میلیارد تومان است. وی خاطرنشان کرد: اعتبارات عمرانی در لایحه بودجه سال ۹۶ از ۶۵ هزار میلیارد تومان به ۷۵ هزار میلیارد در مجلس افزایش یافت.

لزوم شکل گیری «کمپین نه» به خرید کالای خارجی

فرصت ۴۲ هزار میلیارد تومانی بازار عید برای تولید کننده ایرانی

اقتصاد/ زهرا طوسی | بازار شب عید و گردش مالی ۴۲ هزار میلیارد تومانی آن، بازارهای کساد کشور را امیدوار کرده، تا برای کاهش بخشی از معضلات خود دست به دامان خریدهای آخر اسفند مردم شوند.

اسفند ماه ازراه رسید اما انبارها به روایت تولیدکنندگان همچنان مملو از کالای داخلی است که این خود گویای اوضاع وخیم بخش تولید درماه رونق بازار است. با این حال بررسی‌ها نشان می‌دهد بازارهای شب عید هرچند دیرهنگام درحال رونق گرفتن است اما تمایل برای خرید کالا ومحصولات خارجی بویژه پوشاک بیشتر است.

درعین حال آمارها حاکی از افزایش روز افزون چک‌های برگشتی و معوقات بانکی است، ۳ میلیون پیشه ور در سراسر کشور در سال‌های رکود و رشد منفی اقتصاد از بیشترین فشارها رنج برده‌اند و اینک با اندوه کمبود نقدینگی دست و پنجه نرم می‌کنند. با این حال کارشناسان معتقدند که اگر ۲۱ میلیون خانوار ایرانی در دهک‌های مختلف درآمدی به طور میانگین ۲ میلیون تومان برای خرید عید و نوکردن جامه و خانه خود هزینه کنند حداقل ۴۲ هزار میلیارد تومان نقدینگی وارد بازار می‌شود که می‌تواند چراغ بازار تولیدات داخلی را روشن کند.

در حالی که انبار تولیدات ملی مملو از کالاهای وطنی است پرسش اساسی این است که آیا خرید شب عید می‌تواند بخشی از معضل موجود را کاهش داده و غبار خستگی از چهره تولید کننده ایرانی بزداید.

عکس: محمد علی رضایی - قدس

خرید کالای ایرانی رونق را به بازار برمی‌گرداند

جواد باقری تولید کننده و عضو خانه صنعت، معدن و تجارت ایران در گفت وگو با خبرنگار ما می‌گوید: بی تردید هر خانوار برای خرید پوشاک، مواد غذایی ضروری و تدارک عید به طور میانگین دو میلیون در بازار خرید می‌کند، اگر گرایش به سمت خرید کالای ایرانی باشد، می‌توان امیدوار بود تولید کننده و فروشنده هر یک سهم خود را از این رونق موقتی بازار بردارند.

وی می‌افزاید: متأسفانه شاهد هستیم که تقاضا در حوزه تولیدات داخلی رشد چشمگیری ندارد، در حالی که رونق تولید ملی در گرو این است که چه مقدار از پول مردم، سهم خرید کالای ایرانی می‌شود.

وی با اشاره به اینکه در حال حاضر توان خرید مردم کاهش پیدا کرده و بسیاری از طبقات متوسط از نظر درآمدی به دهک‌های پایین‌تر سقوط کرده‌اند تأکید می‌کند: دهک ضعیف درآمدی توان خرید کالای ایرانی را ندارند، چون نسبت به رقبای خارجی مثل چینی‌ها کیفی‌تر و قیمت آن نیز گران‌تر است.

قدرت خرید طبقه متوسط باید افزایش پیدا کند

وی با اشاره به اینکه طبقات مرفه، بیشتر کالاهای خارجی خریداری می‌کنند تأکید می‌کند: باید قدرت خرید مردم بویژه دهک‌های متوسط افزایش پیدا کند تا رونق به بازار برگردد.

وی با تأکید بر اینکه تولید کنندگان به دلیل کمبود نقدینگی و چرخه بازگشت طولانی پولشان که گاه ۶ تا ۸ ماه به درازا می‌انجامد با مشکلات زیادی مواجه هستند تصریح می‌کند: هزینه‌های دولتی مثل مالیات و آب و برق و همچنین خرید مواد اولیه باید ظرف دو ماه پرداخت شود ولی دوره بازگشت سرمایه در گردش بسیار طولانی است با این حال اگر مردم به خرید اجناس داخلی تمایل پیدا کنند گره‌های بسیاری گشوده خواهد شد.

سود فروش‌های میلیاردی سهم خارجی ها

غلامعلی رخصت، عضو صندوق توسعه صادرات نساجی ایران که ۳۴ سال تولید کننده پارچه و پوشاک بوده و صادر کننده نمونه کشور در سال ۹۵ نیز هست به خبرنگار ما می‌گوید: در حالی که در این ایام مردم مثل همیشه برای خرید عید به بازار آمده‌اند و فروش‌های میلیاردی را رقم می‌زنند، اما هیچ اثری از رونق بازار داخلی نیست و انگار قفل رکود که از آبان ماه بر بازار زده شده قرار نیست باز نشود، دلیل این بازار کساد، ورود برندهای خارجی قاچاق است که بدون پرداخت حقوق گمرکی بازار را اشباع کرده‌اند و سود حاصله را می‌بلعند.

ترک‌ها کمر تولید پوشاک داخلی را شکستند

وی ادامه می‌دهد: چک‌های تولید کنندگان در حال برگشت خوردن است، چون نقدینگی مردم که باید صرف راه انداختن چرخ تولیدکنندگان این مرز و بوم باشد به خاطر سیاست‌های غیر کارشناسی به جیب خارجی‌ها می‌رود و اشتغال پایدار در آن سوی مرزها را تضمین می‌کند.

رخصت تأکید می‌کند: تمام تولید کنندگان در حال ورشکستگی قرار گرفتند در حالی که می‌دانیم کالاهای خارجی میلیاردها تومان در هر شب فروش دارند، بویژه ترک‌ها که کمر پوشاک کشور را شکستند و تمام سود حاصل از این خوان گسترده را که دولت برایشان فراهم کرده یک جا از آن خود کرده اند.

برش

چک‌های تولید کنندگان در حال برگشت خوردن است، چون نقدینگی مردم که باید صرف راه انداختن چرخ تولیدکنندگان این مرز و بوم باشد به خاطر سیاست‌های غیر کارشناسی به جیب خارجی‌ها می‌رود

لزوم تشکیل ستاد بحران و کمپین حمایت از تولیدملی

این تولید کننده و صادر کننده نمونه کشوری تصریح کرد: برای رهایی از وضعیت اسفناک از یک سو باید ستاد بحران پوشاک در کشور راه بیندازیم و از طرفی از مردم نیز بخواهیم با راه‌اندازی کمپین حمایت از تولید ملی از خرید پوشاک خارجی امتناع کنند در غیر این صورت و به یقین باید بگویم که سال ۹۶ دولت با لشکر بیکاران صنعت پوشاک مواجه خواهد بود.

میز خبر

بعداز ۱۰ سال

محرومان سرانجام مالک سهام عدالت شدند

اقتصاد/ زهرا رنگ آمیز: عضو ناظرمجلس درشورای عالی اصل ۴۴ قانون اساسی از پرداخت سود سهام عدالت دهک‌های تحت پوشش کمیته امداد و سازمان بهزیستی در سال ۹۵ خبر داده است. به گفته قوامی ارزش سهام عدالت دهک های مذکور به ۲ میلیون تومان رسیده است.

اما جعفر سبحانی، مشاور رئیس سازمان خصوصی سازی در گفت‌وگو با خبرنگار ما با تأکید بر اینکه ۵۰ درصد قیمت سهام عدالت برای دو دهک‌مربوط به مددجویان کمیته امداد و بهزیستی رایگان شده است، تأکید کرد: طی ۱۰ سال از سال ۸۵ تا ۹۴ سازمان خصوصی سازی سودهای حاصله به ازای هر مشمول را به حساب خزانه واریز کرده که معادل ۵۳ درصد سهام عدالت است، مابقی این رقم به مددجویان یاد شده تخفیف داده شده و آن‌ها هم اکنون مالک کل سهام هستند که در زمان آزاد سازی می‌توانند از سود آن بهره برده یا نسبت به خرید و فروش آن اقدام کنند.

وی با تأکید بر اینکه تا شهریور ۹۶ بحث آزادسازی را نداریم، توضیح داد: هم اکنون لایحه‌ای درباره نحوه آزادسازی سهام عدالت آماده شده که برای مصوب شدن به مجلس می‌رود تا شیوه آزاد سازی بررسی و طبق قانون اجرایی گردد. وی ارزش سهام عدالت هشت دهک دیگر را یک میلیون تومان عنوان کرد و افزود: مشمولان در حال حاضر مالک حدود ۵۰ درصد سهام هستند و می‌توانند در فرصت ۶ ماهه برای تسویه مابقی اقدام کنند.

کیفیت بنزین و گازوییل نگران کننده شد

تسنیم: رئیس سازمان ملی استاندارد در پاسخ به این پرسش که آیا براساس گفته‌های شما تا ۲ سال آینده پراید و پژو ۴۰۵ تولید نخواهند شد، تصریح کرد: تأکید می‌کنم این موضوع متوجه تصمیم خودروسازان است یا آن‌ها باید تغییر پلت‌فرم داده یا خط تولید خودروها را متوقف کنند. نیره پیروزبخت در مورد آخرین نتایج آزمون کیفیت بنزین اظهار داشت: کیفیت بنزین براساس آزمون‌ها روبه رشد است البته عدد اکتان در بنزین‌ها و وجود گوگرد در گازوئیل‌ها نگران کننده است در حال بررسی این موضوع هستیم.

شورای اقتصاد قیمت تضمینی محصولات زراعی را اعلام کرد

صداوسیما: اعضای شورای اقتصاد قیمت خرید تضمینی محصولات زراعی در سال ۱۳۹۶ و محصولات باغی برای سال ۹۵ را تصویب کردند. قیمت خرید تضمینی برنج گروه یک شامل خزر، شیرودی، فجر و کشوری ۳۸۳۶۸ ریال، قیمت خرید گندم معمولی به ازای هر کیلوگرم ۱۳۰۰۰ ریال، گندم دوروم ۱۳۳۰۰ ریال، جو ۱۰۳۰۰ ریال، ذرت دانه ای ۱۰۶۵۰ ریال، چغندر قند بهاره ۳۰۹۱ ریال و چغندر قند پاییزه ۲۹۷۵ ریال تعیین شده است. همچنین خرید تضمینی پنبه (وش) ۳۱۹۶۴ ریال، دانه سویا ۲۴۶۹۴ ریال و دانه آفتابگردان ۲۶۶۴۴ ریال تعیین شده است.

خرید تضمینی عدس ۲۸۸۳۱ ریال، نخود ۲۶۸۵۸ ریال، لوبیا چیتی ۲۶۱۰۳ ریال، لوبیا سفید ۲۶۰۹۶ ریال و لوبیا قرمز ۲۴۹۴۸ ریال است.

قیمت خرید تضمینی سیب زمینی پاییزه ۴۲۳۷ ریال، پیاز پاییزه ۲۸۲۵ ریال و پیاز بهاره ۲۷۴۸ ریال تصویب شده است.

خبر

جزییات مصوبه دولت در حمایت از مسکن گروه‌های کم درآمد اعلام شد

کمک بلاعوض ۷ میلیونی به خریداران مسکن مهر

اقتصاد: کمک‌هزینه اجاره خانوارهای کم‌درآمد ماهانه به ترتیب تا دو میلیون ریال برای شهرهای زیر ۵۰۰ هزار نفر و تا چهار میلیون ریال (با افزایش سالانه ۱۰ درصد) برای شهرهای بالای ۵۰۰ هزار نفر تعیین شد.

معاون اول رئیس جمهور مصوبه هیأت دولت برای تأمین مسکن کم درآمدها را ابلاغ کرد: در صورت وجود متقاضیان از گروه‌های کم‌درآمد برای خرید واحدهای مسکن مهر بدون متقاضی، به‌ازای هر واحد مسکونی هفت میلیون تومان کمک بلاعوض پرداخت می‌شود. همچنین سازندگان موظفاند واحدهای

استیجاری را حداقل به مدت (۱۰) سال به متقاضیان معرفی‌شده واگذار نمایند.

وزارت راه و شهرسازی نیز مجاز است واحدهای مسکن مهر بدون متقاضی را از طریق مزایده به بخش خصوصی که متمایل به تملک این واحدها با رعایت نسبت این بند می‌باشند، واگذار نماید.وام قرض‌الحسنه ودیعه مسکن برای حمایت از خانوارهایی که توان بازپرداخت اقساط را دارند به‌ازای هر واحد ۷ میلیون و پانصد هزار تومان با بازپرداخت (۶۰) ماهه تعیین می‌شود.

افراد سرپرست خانوارهای کم‌درآمد که خود و افراد تحت‌تکفل آنان از تاریخ ۱۳۹۰.۰۱.۰۱ فاقد واحد مسکونی بادوام بوده و از تاریخ ۱۳۵۷.۱۱.۲۲ از هیچ‌یک از امکانات دولتی یا امکانات نهادهای عمومی غیردولتی مربوط به تأمین مسکن شامل زمین، واحد مسکونی و یا تسهیلات یارانه‌ای خرید و یا ساخت واحد مسکونی استفاده نکرده باشند. مشمول این حمایت‌های ذکر شده می‌باشند.

مجهول المکان

احتراما بدینوسیله آقای مسلم کرمی که فعلا مجهول المکان می باشد ابلاغ می گردد که آقای جواد البرز دادخواستی به خواسته مطالبه طلب به طرفیت شما تقدیم که به کلاسه ۹۵۰۳۶۰/۱۴۴ثبت و برای روز دوشنبه ۹۶/۱/۱۴ ساعت ۴ عصر وقت رسیدگی تعیین گردیده ، لذا مراتب جهت تقاضای خواهان در اجرای مقررات ماده ۷۳ قانون آئین دادرسی مدنی دادگاه های عمومی و انقلاب یک نوبت در یکی از روزنامه های کثیرالانتشار محلی همدان درج می گردد خوانده می تواند ظرف یک ماه از تاریخ انتشار آگهی جهت دریافت نسخه ثانی دادخواست و ضمائم به شعبه ۱۲۴ واقع در همدان - میدان بیمه - انتهای کوچه مشکی مراجعه و در روز و ساعت مقرره فوق در جلسه رسیدگی حاضر و هر گونه دفاعی دارد به عمل آورد والا شورا غیابا رسیدگی و تصمیم مقتضی صادر خواهد نمود و چنانچه مبنعد آگهی لازم شود یک نوبت و مدت آن ده روز خواهد بود. ۹۵۲۲۰۵۲%
م الف ۵۲۷۳

دبیر خانه ۱۲۴ شورای حل اختلاف همدان

مجهول المکان

احتراما بدینوسیله آقای سیفلهٔ زارعی که فعلا مجهول المکان می باشد ابلاغ می گردد که آقای جواد البرز دادخواستی به خواسته مطالبه طلب به طرفیت شما تقدیم که به کلاسه ۹۵۰۳۶۱/۱۲۴ثبت و برای روز دوشنبه ۹۶/۱/۱۴ ساعت ۴/۳۰ عصر وقت رسیدگی تعیین گردیده ، لذا مراتب جهت تقاضای خواهان در اجرای مقررات ماده ۷۳ قانون آئین دادرسی مدنی دادگاه های عمومی و انقلاب یک نوبت در یکی از روزنامه های کثیرالانتشار محلی همدان درج می گردد خوانده می تواند ظرف یک ماه از تاریخ انتشار آگهی جهت دریافت نسخه ثانی دادخواست و ضمائم به شعبه ۱۲۴ واقع در همدان - میدان بیمه - انتهای کوچه مشکی مراجعه و در روز و ساعت مقرره فوق در جلسه رسیدگی حاضر و هر گونه دفاعی دارد به عمل آورد والا شورا غیابا رسیدگی و تصمیم مقتضی صادر خواهد نمود و چنانچه مبنعد آگهی لازم شود یک نوبت و مدت آن ده روز خواهد بود. ۹۵۲۲۰۵۳
م الف ۵۲۷۴

دبیر خانه ۱۲۴ شورای حل اختلاف همدان

مجهول المکان

احتراما بدینوسیله آقای هادی مرسلی موفق که فعلا مجهول المکان می باشد ابلاغ می گردد که آقای جواد البرز دادخواستی به خواسته مطالبه وجه چک به طرفیت شما تقدیم که به کلاسه ۹۵۰۳۴۹ ثبت و برای روز سه شنبه ۹۶/۱/۱۵ ساعت ۱۵ وقت رسیدگی تعیین گردیده ، لذا مراتب جهت تقاضای خواهان در اجرای مقررات ماده ۷۳ قانون آئین دادرسی مدنی دادگاه های عمومی و انقلاب یک نوبت در یکی از روزنامه های کثیرالانتشار محلی همدان درج می گردد خوانده می تواند ظرف یک ماه از تاریخ انتشار آگهی جهت دریافت نسخه ثانی دادخواست و ضمائم به شعبه ۱۲۶ واقع در همدان - میدان بیمه - انتهای کوچه مشکی مراجعه و در روز و ساعت مقرره فوق در جلسه رسیدگی حاضر و هر گونه دفاعی دارد به عمل آورد والا شورا غیابا رسیدگی و تصمیم مقتضی صادر خواهد نمود و چنانچه مبنعد آگهی لازم شود یک نوبت و مدت آن ده روز خواهد بود. ۹۵۲۲۰۵۴%
م الف ۵۲۷۲

دبیر خانه ۱۲۶ شورای حل اختلاف همدان

آگهی فقدان سند مالکیت

آقای میثم سلیمانی با ارائه ۲ برگ استشهادیه محلی که به تایید دفتر اسناد رسمی ۲۹ دره شهر نیز رسیده اعلام داشته سند مالکیت ششدانگ پلاک ۶۴۵ فرعی از ۲۶ اصلی واقع در دره شهر کوی مطهری مسکن مهر ۹۹ ساله که در ذیل ثبت ۹۹۲۱ صفحه ۱۴۵ جلد ۷۷ بنامش صادر و تسلیم گردیده که بعلت جابجایی مفقود گردیده، لذا مراتب در اجرای ماده ۱۲۰ آیین نامه قانون ثبت یک نوبت آگهی تا هرکس مدعی انجام معامله یا وجود سند نزد خود می باشد ظرف مدت ۱۰ روز از تاریخ انتشار این آگهی اعتراض خود را به اداره ثبت دره شهر تسلیم نماید در غیر اینصورت پس از انقضاء مدت مذکور و عدم وصول اعتراض سند مالکیت المثنی صادر و تسلیم خواهد شد. ۹۵۲۲۰۵۵

رئیس ثبت اسناد و املاک دره شهر - حجت پورمند

آگهی مزایده

اجرای احکام مدنی دادگستری ایلام وفق مواد ۱۱۸ و ۱۳۷ قانون اجرای احکام در نظر دارد بمنظور وصول طلب آقای حمید چراغی و نیم عشر دولتی در پرونده کلاسه فوق اموال توقیف شده مشروحه ذیل متعلق به لیلی ادرابیان را به قیمت پایه ۱/۲۲۶/۵۶۰/۰۰۰ ریال از طریق مزایده حضوری به فروش برساند متقاضیان میتوانند درخواستهای کتبی خود را تا پنج روز قبل از تاریخ برگزاری مزایده به اجرای احکام مدنی دادگستری شهرستان ایلام واقع در میدان شهید کشوری جنب دبیرستان ایثارگران تحویل و در جلسه روز چهارشنبه مورخه ۹۵/۱۲/۲۵ و در ساعت ۱۲ ظهر که در واحد اجرای احکام مدنی ایلام تشکیل میگردد حضور بهم رسانند مزایده از قیمت پایه شروع و به کسانیکه بالاترین قیمت را پیشنهاد نمایند واگذار خواهد شد و ۱۰ درصد مبلغ پیشنهادی فی المجلس از برنده مزایده اخذ والباقی را باید ظرف حداکثر یک ماه از تاریخ مزایده به صندوق دادگستری تودیع نماید و الا مبلغ دریافتی به نفع دولت ضبط خواهد شد و متقاضیان به خرید جهت کسب اطلاعات بیشتر و در صورت تمایل ۵ روز قبل از برگزاری مزایده به این اجرا مراجعه تا نسبت به بازدید آنان از اموال توقیف شده اقدام شود و اموال توقیفی بشرح ذیل میباشد.

۱- یک باب مغازه تجاری به شماره ۳۴۵۴ فرعی از ۱۸۲۳ اصلی واقع در ایلام چهارراه پیام نور به ظرف بلوار تعمیرکاری مغازه کتابسرا همکف عرصه و اعیان مغازه ۳۸/۳۳ متر مربع هر متر ۳۲/۰۰۰/۰۰۰ ریال جمعاً ۱/۲۲۶/۵۶۰/۰۰۰ ریال میباشد. ۹۵۲۲۰۵۶

مدیر اجرای احکام مدنی ایلام - ولی زاده

آگهی دعوت بستانکاران با اخطارات لازمه

به عموم بستانکاران شرکت ورشکسته کیمیا رایر با شماره ثبت۲۴۵۶۹۹ که حکم ورشکستگی آن به موجب دادنامه شماره ۹۵۰۹۹۷۲۱۳۰۶۰۰۳۶۷مورخه۱۳۹۵/۰۳/۲۴ از شعبه ۶۱ دادگاه تجدید نظر استان تهران صادرگردیده وتاریخ توقف آن ۱۳۸۷/۰۵/۱۶ اعلام گردیده آگهی می دهد : اولین جلسه بستانکاران در ساعت۱۰ صبح روز چهار شنبه مورخه ۱۳۹۵/۱۲/۲۵ در اداره تصفیه امورورشکستگي تهران به نشاني خیابان سپهبد قرني مجتمع قضائي شهید بهشتي طبقه هفتم تشکیل مي گردد. کلیه بستانکاران و کسانیکه ادعائي دارند و همچنین اشخاصي که با شرکت ورشکسته موصوف مسئولیت تضامني داشته یا ضامن آن هستند مي توانند در موعد و محل مذکور حضور بهم رسانند. ضمناً اخطار مي شود : ۱) کلیه بستانکاران و کساني که هرگونه ادعائي از شرکت ورشکسته فوق دارند باید اصل یا تصویر مصدق مدارك خود را ظرف ۲ ماه از تاریخ انتشار این آگهي به اداره تصفیه تسلیم نمایند. مدت ارسال مدارك براي بستانکاراني که در کشورهای بیگانه اقامت دارند سه ماه مي باشد. ۲) کساني که به شرکت فوق الذکر بدهي دارند باید ظرف مدت مذکور خود را معرفي و بدهي خود را در وجه اداره تصفیه بپردازند. طبق ماده ۲۲ قانون تصفیه امورورشکستگي ، بدهکاران متخلف از این وظیفه به جریمه نقدي معادل بیست و پنج درصد (۲۵٪) این محکوم خواهد شد. ضمناً دادگاهها مي توانند علاوه بر جریمه نقدي ، بدهکاران مذکور را به حبس از سه تا شش ماه نیز محکوم نمایند. ۳) کساني که به هر عنوان اموال شرکت ورشکسته نامبرده را در اختیار دارند مکلفند در ظرف مدت ۲ ماه از انتشاراین آگهي اموال را تحت اختیار اداره تصفیه بگذارند و گرنه هر حقي که نسبت به آن مال دارند از آنان سلب خواهد شد مگر اینکه عذر موجهي داشته باشند. ۹۵۲۲۰۳۶

انواری -مستشار قضائی اداره تصفیه امور ورشکستگی تهران - شعبه پنجم

آگهی دعوت افراز

چون آقای احمد پور حیدری فرزند محمدعلی از مالکین مشاعی پلاک۱/۸۳۱-اصلی واقع در بخش۲ سیستان شهر زابل طبق درخواست شماره۱۶۶۹۱ - ز مورخ۱۳۹۵/۱۱/۲۴ تقاضای افراز سهمی خود را از پلاک مرقوم باستناد به قانون افراز و فروش املاک مشاع مصوب سال ۱۳۵۷ را از این اداره نموده ودر ذیل تقاضای افراز خویش اعلام داشته که به دیگر مالکین مشاعی دسترسی ندارد و آدرس آنها مشخص نمی باشد لذا مراتب طبق ماده ۱۸ آئین نامه اجرائی مفاد اسناد رسمی لازم الاجرا آگهی می گردد و از سایر مالکین مشاع و کسانی که حق و حقوقی در این ملک دارند و یا تمایل به افراز دارند دعوت بعمل می آید تا در ساعت ۸ صبح روز شنبه مورخ۱۴ /۱۲/۱۳۹۵ دراین اداره و یا در محل وقوع ملک مزبور حضور بهم رسانند تا با حضور و نظارت آنان عمل افراز برابر مقررات صورت پذیرد. یادآور می گردد عدم حضور مانع ازانجام عمل افراز نخواهد شد. ۹۵۲۲۰۳۴

تاریخ انتشار :چهارشنبه ۱۳۹۵/۱۲/۴

ابراهیم شاهبازی اول
رئیس اداره ثبت اسناد و املاک زابل

آگهی فقدان سند مالکیت

آقای محمد رضا ریاحی باستناد دو برگ استشهاد محلی که به امضاء شهود و گواهی دفتر اسناد رسمی شماره ۳۹ زاهدان رسیده مدعی است که سند مالکیت ۱۷۱۲۰۲ الف ۸۷ ششدانگ یک باب آپارتمان مسکونی پلاک ۱۲۸/۶۲- اصلی واقع در بخش یک بلوچستان شهر زاهدان کوچه متشعبه ازخیابان شهید بهشتی مورد ثبت ۱۱۱۵۲۷ صفحه ۳۱۰ دفتر ۶۹۲ بعلت جابجایی مفقود گردیده که درخواست صدور سند مالکیت المثنی نموده لذا مراتب باستناد ماده ۱۲۰ آیین نامه ثبت در یک نوبت آگهی می شود تا چنانچه کسی مدعی انجام معامله نسبت به ملک مرقوم یا وجود سند مالکیت مذکور نزد خود می باشد از تاریخ نشر این آگهی ظرف ۱۰ روز اعتراض خود را به ضمیمه اصل سند مالکیت یا سند معامله باین اداره اعلام و رسید دریافت نمایند والا پس از انقضای مدت مذکور و نرسیدن واخواهی و یا در صورت اعتراض اصل سند ارائه نشود نسبت به صدور سند مالکیت المثنی طبق مقررات اقدام خواهد شد . ضمنا بموجب نامه شماره ۹۳۱۰۱۱۵۴۱۵۳۰۰۲۱۶- ۱۳۹۶/۰۲/۱۴ دادیار شعبه سیزدهم مجتمع قضایی ویژه جرائم امنیتی مرکز استان سیستان و بلوچستان بازداشت می باشد . ۹۵۲۲۰۳۵

تاریخ انتشار: ۹۵/۱۲/۴

حسینعلی ملایی رئیس ثبت اسناد و املاک زاهدان

شناسه: ۱۱۰۳۹۵۸
م الف: ۳۵۵۴

ابلاغیه

مشخصات ابلاغ شونده حقیقی:نام :فاطمه نام خانوادگی:غفوری
نشانی:مجهول المکان.تاریخ حضور:۱۳۹۶/۰۱/۲۰ ساعت حضور: ۹:۰۰
محل حضور:لطف آباد

در خصوص دعوی ستاره باقری و نعیمه قراگزلو حماری و سروناز قراگزلو و مهتاب باقری و سیروس قراگزلو حماری و صنم قراگزلو حماری و بهروز قراگزلو و منصوره قراگزلو حماری و محمد قراگزلو حماری و شقیع قراگزلو حماری و مصیب قراگزلو حماری و باقر باقری و حدیثه قراگزلو حماری به طرفیت شما

در وقت مقرر فوق جهت رسیدگی در این شعبه حاضر شوید. ۹۵۲۲۰۴۲

آگهی ابلاغ اخطاریه

به موجب پرونده اجرایی کلاسه ۸۹/۱۲۵ مطروحه در شعبه سوم اجرای ثبت مشهد و ۸۹۰۰۰۸۹ اداره ثبت درگز له: بانک ملت شعبه درگز علیه:آقای جهانگیر امیر سرداری فرزند ولی ش ش ۱۵۸ صادر درگز و خانم سکینه پورسرداری فرزند عبداله ش ش ۱۰۶۶۶ صادر درگز کد ملی ۰۷۷۸۵۴۵۶۷ مدلول سند رهنی شماره ۱۱۰۴۹-۸۷/۰۲/۱۳ تنظیمی دفتر ۴ درگز بدینوسیله اعلام میدارد که ششدانگ پلاک باقیمانده ۲۷۳۶۶ فرعی از ۱۸۴۲۹ فرعی از ۴-اصلی بخش ۹ مشهد ملکی خانم سکینه پور سرداری (بدون احتساب ارزش سر قفلی)برابر صورتجلسه ارزیابی وارده به شماره ۹۳۰۱۸۰۷ - ۹۱/۰۷/۰۱ تنظیم شده توسط مامور اجرا به مبلغ ۱/۸۰۰/۰۰۰/۰۰۰ ریال توسط کارشناس رسمی دادگستری مجدداًارزیابی گردیده است لذا پلاک مذکور در قبال کل مطالبات بستانکار و هزینه های قانونی ارزیابی و بازداشت و به مزایده خواهد رسید که مراتب جهت اطلاع به خانم سکینه پور سرداری ابلاغ می گردد. ۹۵۲۲۰۴۳

رییس اداره ثبت اسناد و املاک درگز
ناصر حسن زاده

اداره کل ثبت اسناد و املاک استان آذربایجان غربی
اداره ثبت اسناد و املاک حوزه ثبت ملک بوکان

ابلاغ موضوع قانون تعیین تکلیف وضعیت ثبتی اراضی و ساختمان های فاقد سند رسمی

آگهی موضوع ماده ۳ قانون و ماده ۱۳ آیین نامه قانون تعیین تکلیف وضعیت ثبتی اراضی و ساختمان های فاقد سند رسمی

برابر رای شماره ۱۳۹۵۶۰۳۱۳۰۱۰۰۰۴۶۴۵ هیأت اول موضوع قانون تعیین تکلیف وضعیت ثبتی اراضی و ساختمان های فاقد سند رسمی مستقر در واحد ثبتی حوزه ثبت ملک بوکان تصرفات مالکانه بلامعارض متقاضی آقای سیروان احمد پور فرزند مصطفی به شماره شناسنامه ۱۹ صادره از بوکان در ششدانگ یک باب خانه به مساحت ۹۶ مترمربع مفروز و مجزی شده از پلاک باقیمانده ۱۳۳۶ فرعی از ۱۳۰ - اصلی واقع در بخش ۱۷ شهرستان بوکان خریداری شده از آقایان جعفر و محمد مهتدی آحادی از وراث مرحوم ابوبکر مهتدی مالک رسمی پلاک مذکور مع الواسطه محرز گردیده است که برای آن پلاک ۱۲۹۶۸ فرعی از ۱۳۰ - اصلی تعیین و اختصاص یافته است. لذا به منظور اطلاع عموم مراتب در دو نوبت به فاصله ۱۵ روز آگهی می شود در صورتی که اشخاص نسبت به صدور سند مالکیت متقاضی اعتراضی داشته باشند می توانند از تاریخ انتشار اولین آگهی به مدت ۲ ماه اعتراض خود را به این اداره تسلیم و پس از اخذ رسید ، ظرف مدت یک ماه از تاریخ تسلیم اعتراض ، دادخواست خود را به مراجع قضایی تقدیم نمایند بدیهی است در صورت انقضای مدت مذکور و عدم وصول اعتراض طبق مقررات سند مالکیت صادر خواهد شد. ۹۵۲۱۰۷۵

تاریخ انتشار نوبت اول : ۱۳۹۵/۱۱/۱۹
تاریخ انتشار نوبت دوم : ۱۳۹۵/۱۲/۰۴
محمود خضرزاده - رئیس ثبت اسناد و املاک بوکان

اداره کل ثبت اسناد و املاک استان آذربایجان غربی
اداره ثبت اسناد و املاک حوزه ثبت ملک بوکان

ابلاغ موضوع قانون تعیین تکلیف وضعیت ثبتی اراضی و ساختمان های فاقد سند رسمی

آگهی موضوع ماده ۳ قانون و ماده ۱۳ آیین نامه قانون تعیین تکلیف وضعیت ثبتی اراضی و ساختمان های فاقد سند رسمی

برابر رای شماره ۱۳۹۵۶۰۳۱۳۰۱۰۰۰۱۹۹۰ هیأت اول موضوع قانون تعیین تکلیف وضعیت ثبتی اراضی و ساختمان های فاقد سند رسمی مستقر در واحد ثبتی حوزه ثبت ملک بوکان تصرفات مالکانه بلامعارض متقاضی آقای احمد یوسفی احمدآباد فرزند محمود به شماره شناسنامه ۳۵۱ صادره از سقز در ششدانگ یک باب خانه به مساحت ۶۸/ ۹۸ مترمربع مفروز و مجزی شده از پلاک باقیمانده ۱۳۱ - اصلی کلتپه واقع در بخش ۱۷ شهرستان بوکان خریداری شده از آقایان عبداله و محمد رحیم توره آحادی از وراث مرحوم علی توره احدی از زارعین صاحب نسق پلاک مزبور مع الواسطه محرز گردیده است که برای آن پلاک ۴۱۱۶ فرعی از ۱۳۱ - اصلی تعیین و اختصاص یافته است. لذا به منظور اطلاع عموم مراتب در دو نوبت به فاصله ۱۵ روز آگهی می شود در صورتی که اشخاص نسبت به صدور سند مالکیت متقاضی اعتراضی داشته باشند می توانند از تاریخ انتشار اولین آگهی به مدت ۲ ماه اعتراض خود را به این اداره تسلیم و پس از اخذ رسید ، ظرف مدت یک ماه از تاریخ تسلیم اعتراض ، دادخواست خود را به مراجع قضایی تقدیم نمایند بدیهی است در صورت انقضای مدت مذکور و عدم وصول اعتراض طبق مقررات سند مالکیت صادر خواهد شد. ۹۵۲۱۰۷۶

تاریخ انتشار نوبت اول : ۱۳۹۵/۱۱/۱۹
تاریخ انتشار نوبت دوم : ۱۳۹۵/۱۲/۰۴
محمود خضرزاده - رئیس ثبت اسناد و املاک بوکان

شماره نامه : ۹۵۱۰۱۰۵۶۳۳۰۷۵۸۲شماره پرونده : ۹۵۰۹۹۸۵۶۳۳۰۰۴۱۴شماره بایگانی شعبه : ۹۵۰۵۴۸تاریخ تنظیم :۱۳۹۵/۱۲/۰۱

آگهی ابلاغ وقت دادرسی

خواهان آقای نوروز لطیفی فرزند صفر دادخواستی به خواسته ((مطالبه وجه دو فقره چک به شماره های ۳۴۷۷۴۱ - ۹۵/۳/۵ به مبلغ ۱۱۶/۰۰۰/۰۰۰ ریال و ۲۴۷۷۴۲ - ۹۵/۱۰/۵ به مبلغ ۱۱۵/۵۰۰/۰۰۰ ریال عهده بانک صادرات شعبه میدان شهداء تربت حیدریه بانضمام هزینه دادرسی و خسارت تاخیر تادیه از تاریخ سر رسید لغایت یوم الوصول)) بطرفیت خانم منیره خفاجه قاسم آبادی فرزند محمد رضا تقدیم دادگاههای عمومی شهرستان قاینات نموده که جهت رسیدگی به شعبه اول دادگاه عمومی (حقوقی) دادگستری شهرستان قاین واقع در قاین ارجاع و به کلاسه ۹۵۰۹۹۸۵۶۳۳۰۰۴۱۴ ثبت و وقت رسیدگی آن مورخه ۱۳۹۶/۱/۱۵- ساعت ۱۰ صبح تعیین شده است. به علت مجهول المکان بودن خوانده و درخواست خواهان و به تجویز ماده ۷۳ قانون آیین ادرسیی دادگاهای عمومی وانقلاب در امور مدنی و دستور دادگاه مراتب یک نوبت در یکی از جراید کثیر الانتشار اگهی می شود تا مشارالیها پس از نشر آگهی و اطلاع از مفاد ان به دفتر دادگاه مراجعه و ضمن اعلام نشانی کامل خود نسخه دوم دادخواست وضمائم را دریافت و در وقت مقرر رسیدگی حاضر گردند . ۹۵۲۲۰۳۷

مدیر دفتر شعبه اول دادگاه عمومی حقوقی (خانواده) دادگستری قاین- نخعی

شماره نامه : ۹۵۱۰۱۱۵۶۶۰۱

قدس

روزنامه سیاسی، اجتماعی، فرهنگی صبح ایران

www.qudsonline.ir

روزنامه صبح ایران | چهارشنبه ۴ اسفند ۱۳۹۵ | ۲۴ جمادی الاول ۱۴۳۸ | ۲۲ فوریه ۲۰۱۷ | سال سی‌ام | شماره ۸۳۴۴

صاحب امتیاز:
آستان قدس رضوی (موسسه فرهنگی قدس)

مدیر مسؤول و سردبیر:
ایمان شمسایی

نمابر تحریریه: (۰۵۱) ۳۷۶۱۰۰۸۷
امور مشترکین: (۰۵۱) ۳۷۶۱۸۰۴۴-۵
روزنامه گویا: (۰۵۱) ۳۷۶۵۱۸۸۸
روابط عمومی: (۰۵۱) ۳۷۶۶۲۵۸۷
ارتباطات مردمی: (۰۵۱) ۳۷۶۱۰۰۸۶
سازمان آگهی‌ها: (۰۵۱) ۳۷۰۸۸
(۰۵۱) ۳۷۶۲۸۲۰۵
فاکس: (۰۵۱) ۳۷۶۱۰۰۸۵
چاپ مشهد: مجتمع چاپ و نشر قدس
چاپ همزمان تهران: چاپخانه روزتاب
اداره مرکزی: مشهد، بلوار سجاد، نبش سجاد ۱
صندوق پستی: ۵۷۷- ۹۱۷۳۵
تلفن: (۹ خط) ۳۷۶۸۵۰۱۱ (۰۵۱)
دفتر تهران:
بلوار کشاورز، حد فاصل کارگر و جمالزاده، شماره ۳۳۶
تلفن: ۶۱۸۲ و ۶۶۹۳۷۹۱۹ (۰۲۱)
نمابر: ۶۶۹۳۸۰۱۳ (۰۲۱)
پیامک: ۳۰۰۰۴۵۶۷

اوقات شرعی به افق مشهد

اذان ظهر	غروب خورشید	اذان مغرب
۱۱/۴۵	۱۷/۱۹	۱۷/۳۸
نیمه شب شرعی	اذان صبح فردا	طلوع خورشید
۲۳/۰۳	۴/۴۶	۶/۱۰

اوقات شرعی به افق تهران

اذان ظهر	غروب خورشید	اذان مغرب
۱۲/۱۸	۱۷/۵۳	۱۸/۱۱
نیمه شب شرعی	اذان صبح فردا	طلوع خورشید
۲۳/۳۶	۵/۱۸	۶/۴۲

رهنمود

رهبر فرزانه انقلاب اسلامی:
امنیت منطقه خلیج فارس، منفعت مشترک کشورهای خلیج فارس است.

ذکر روز

(صد مرتبه)
یا حی یا قیوم

ایستگاه

istgah@qudsonline.ir

گزارش از شخص

رهیافته

چرا رهبر انقلاب از «مالکوم ایکس» تجلیل کردند؟

ایستگاه/ مجید تربت زاده | میهمانان و شرکت کنندگان اصلاً فکرش را هم نمی کردند! به ذهنشان خطور نکرده بود که می‌توان در کنفرانس بین المللی حمایت از انتفاضه فلسطین از رهبر فقید سیاهپوستان آمریکا نام برد و با تجلیل از او و قرائت فاتحه برای شادی روحش، اصل «مقاومت» را جور دیگری نیز تعریف کرد. اقدام دیروز رهبر انقلاب در آغاز مراسم تنها یک تجلیل رسمی و تشریفاتی از «مالکوم ایکس» نبود، بلکه این پیام را به گوش حاضران و بلکه مردم سراسر جهان رساند که «انتفاضه» و مقاومت نه به فلسطین و حد و مرزهای جغرافیایی محدود می‌شود و نه به نژاد، رنگ پوست یا زبان و زمان خاص.

نامه ای که پارسال کشف شد

سعی می‌کنند او را یک مبارز درجه ۲ یا ۳ معرفی کنند. برای رسیدن به این هدف ترجیح می‌دهند با رنگ و لعاب زدن به زندگی پر فراز و فرود «مالکوم» و ساختن قصه‌ها و فیلم از آن، کاری کنند تا مهم ترین تفاوت این مسلمان سیاهپوست با دیگر رهبران سیاهپوستان آمریکا در لابه‌لای جنبه های تراژیک گذشته و زندگی او رنگ ببازد و «مالکوم» در نظر مخاطبان تا حد یک معترض رنگین پوست و طرفدار فرقه و فرقه بازی افول کند. شاید در واکنش به همین تلاش‌ها بود که سال گذشته برخی سایت‌های داخلی و خارجی، مدعی رونمایی از نامه منتشر نشده‌ای از او شدند که در آن «مالکوم» پس از تشرف به سفر حج می‌نویسد: «با احترام به همه آمریکایی‌ها باید بگویم «اسلام» و توجه به آموزه‌های آن تنها راه حل برای از بین بردن سلول‌های سرطانی «نژاد پرستی» در ایالات متحده است». این سایت‌ها همچنین مدعی شدند، این نامه که در اختیار یک مجموعه‌دار سیاهپوست بوده در یک حراج در شهر لس آنجلس به مبلغی بیش از ۲۵ میلیون دلار به فروش رفته است.

من حقم را می‌خواهم

«حاج مالک شباز» نامی بود که پس از تشرف به اسلام برای خودش برگزید. کودک سیاهپوستی که از ۴ سالگی و در میان آواره های ظلم و نژاد پرستی چشمش به روی حقیقت زندگی در آمریکا باز شده و سوختن خانه و زندگی اش را دیده بود، خیلی زود در مدرسه و تحصیل به کودک و نوجوانی خوش استعداد تبدیل شد که البته هیچ یک از سفید پوستان اطرافش انگار این استعداد و تلاش‌هایش را نمی‌دیدند. این تبعیض‌ها و خانواده‌ای که به بهانه رفاه اجتماعی توسط مسؤولان از هم پاشیده شد، بتدریج از «مالکوم» یک کاکا سیاه خلافکار و عصیانگر ساخت که تصمیم گرفته بود به تلافی همه ظلمی که در حقش شده با روش خودش حقش را از جامعه بگیرد.

نژاد پرستی دینی نه!

بی بند و باری، دله دزدی و هزار کار دیگر سبب شد پایش به زندان باز شود. خدا خواست زندان وسیله رهیافتگی و سپس رهایی اش شود. آشنایی با «بیمبی» که چشمش را به روی دین و عدالت باز کرد و از «مالکوم» خلافکار، یک کتابخوان و معترض سیاسی ساخت، کمترین نتیجه زندانی شدنش بود. قدم بعد را برادرش «ویگالند» با تاثیر از آموزه های «الیجا محمد» رهبر حرکت «امت اسلام» برداشت. پیوستن «مالکوم» به «الیجا محمد» دیری نپایید و چون او و طرفدارانش، اسلام را دین سیاهان و شیطان را سفید پوست می‌دانستند «مالکوم» فهمید که دارد به دام نوع دیگری از نژاد پرستی می‌افتد و برای همین راهش را از آن‌ها جدا کرد.

آینده برای کیست؟

چه کسی باور می‌کرد خلافکار و همه کاره دیروز پس از اسلام آوردنش به فردی فکور، اهل مطالعه و تحلیل و در نهایت یک سخنران زبردست تبدیل شود. از جمله سخنان جالبی که از او به یادگار مانده، می‌توان به موارد زیر اشاره کرد: «مجرم بودن در گذشته مایه شرمساری نیست، بلکه مجرم باقی ماندن سبب شرمساری می‌شود... من طرف حقیقت هستم، مهم نیست چه کسی آن را می گوید. من طرف عدالت هستم، مهم نیست برای چه کسی یا علیه چه کسی است... آینده متعلق به کسانی است که امروز برای آن آماده شوند...».

مهم نیست

مهم نیست که معمای ترورش با گذشت بیش از ۵۰ سال هنوز بی‌پاسخ مانده است. مهم نیست، قصه سازها و داستانسراها قتلش را به اختلاف‌های فرقه ای ربط دادند، مهم نیست رد پای عامل نفوذی «اف بی آی» در این ترور پیدا شد، مهم نیست که حتی به نوه اش نیز رحم نکردند و چند سال پیش او را ترور کردند، مهم نیست که یکی از عوامل ترورش ۶ سال پیش از زندان آزاد شد، مهم.... مهم این است که پس از ۵۲ سال هنوز نام «مالکوم ایکس» به عنوان رهیافته ای که در قلب سرزمین آمریکا و پایتخت نژاد پرستی آن روزگار، دست به دامن اسلام شده بود، دهان به دهان در میان مسلمانان و غیرمسلمانان می‌چرخد.

طرح روز

نیشتر / مازیار بیژنی

رصدخانه / خبرهای ویژه

شاید شوخی نباشد

عصر ایران / مشایی در پاسخ به اینکه برخی سیاسیون می گویند کاندیداتوری بقایی شوخی است، گفت: شاید از نظر آنان شوخی باشد، همانطور که کاندیداتوری احمدی نژاد در ۸۴ و خاتمی در ۷۶ ازنظر آقایان شوخی بود!

گودالت را عمیق‌تر نکن!

باشگاه خبرنگاران/ به نقل از شبکه تلویزیونی سی ان ان، کارل بیلت- نخست وزیر سابق سوئد- در واکنش به اظهارات ترامپ در مورد سوئد، در توییتی به ترامپ گفته است : وقتی ته گودال هستید، دیگر گودال را عمیق‌تر نکنید!

گاف در گاف

ایسنا/ در جریان سفر نتانیاهو به سنگاپور، وی خود را اولین نخست وزیر سفر کرده به سنگاپور دانست، اما همتای سنگاپوری وی با تصحیح حرف نتانیاهو، اسحاق رابین را اولین دانست. تلویزیون رژیم صهیونیستی اما در باره این ماجرا گفت: هیچیک از دو نخست وزیر اطلاعات قوی تاریخی ندارند.

نامه فرهنگ

ایستگاه/ سینا واحد

شاهکار تاریخی انجمن قسم خوردگان

«انجمن قسم خوردگان»، یک شاهکار فرهنگی و حقوقی و قانونی دارد، که باید گفت شاهکارترین اقدام فرهنگی و تاریخی قدرت نفوذ و سلطه «فراماسونری» در سرزمین ایران است. اگر بخواهیم براساس نشانه‌ها و دانش «نشانه شناسی تاریخی»، پشت میز قضاوت عادلانه و عالمانه بنشینیم و درباره یک تاریخ پنجاه ساله یا هفتاد ساله، حرف‌های میهن پرستانه بزنیم و بفهمیم که چه شخصیت‌هایی می‌خواستند سال‌های گذشته سرزمین مادری را، سوار بر قطار بی غروری و بی شخصیتی و بی هویتی کنند؛ باید به این «نشانه» بنگرند و بدانند که در دایره تاریخمند این «نشانه» همه عناصری که برای درک درست یک واقعیت ضد میهنی، لازم است، جمع شده و کار را برای پژوهنده تاریخ و دانشجوی هویت ملی و میهنی، بسیار سهل کرده است!

این نشانه تماشایی، هنگامی که در کاخ مرمر شعله ور شد، بسرعت تبدیل به یک ماه گرفتگی اضطراب آفرین درون حکومتی شد و موجی قدرتمند از پریشان سازی را تولید کرد که درختان دو کاخ حکومتی را می‌خواست در آغوش پرغصه خود بخشکاند!... اما مجلس شورای ملی، به داد «رضاشاه پهلوی» رسید و کاخ مرمر را از سقوط در دره پریشان حالی و نگرانی‌های پی در پی نجات بخشید!

این، نشانه بسیار تماشایی، همان قصه مهجور مانده تاریخی ازدواج جناب محمدرضا، جانشین رضاشاه است.

طبقه سیاسی ساحل نشینان کاخ مرمر و دستیاران نزدیک «رضاشاه پهلوی» که حکومت را می‌چرخاندند، هنگامی که در خیالات تاریخی قبل از کودتا و شخصیت خانوادگی رضاشاه، غرق می‌شدند، همیشه با یک سؤال آزارنده روبه رو می‌گشتند، چگونه باید از محیط تولد او - که اینک پادشاه ایران زمین است - حرف بزنیم! از مادر او و پدر او، چه تصویری را بسازیم که مردم پسند و تاریخ پسند و تاریخ چسب باشد! او که تبار والا گوهری ندارد...!؟

آری، در جست وجوی خیالی بودند تا بتوانند تباری مروارید نشان، برای گذشته «رضاشاه»، به احساسات عمومی عرضه کنند و موقعیت عاطفی «سلطنت» را برتری ببخشند و آن را ریشه دار جلوه دهند. «انجمن قسم خوردگان» بارها با این «خیال» کشتی گرفته بودند؛ ولی، ره به راهبردی، نمی‌یافتند؛ تا اینکه شرایط و زمانه «داماد سلطنتی» شدن را، پشت در بلند کاخ مرمر برد و «رضاخان قزاق» را پشت کرسی شادمانی و فخرگستری، نشاند.

«فوزیه»، دختر شاه مصر گزیده می‌شود، تا با «محمدرضا» ازدواج کند؛ و این ازدواج، حتماً موجب بزرگی و هیبت تاریخی شاه گرایانه، نه تنها در میان جامعه، بلکه در خاندان سلطنت، خواهد شد. «ازدواج دو شاهزاده» ... چه خواهد شد...!! و این، موج خیالی پررنگ، «انجمن قسم خوردگان» را به وادی خواستگاری برد و یکی از برادران «قسم خورده»، بعنوان سرپرست گروه خواستگاری، عازم دربار مصر گشت!

همه چیز که تمام گشت... ناگهان، گفته شد، این ازدواج در مخالفت صد درصدی با قانون اساسی مشروطیت! است. زیرا در لایحه الحاقی قانون اساسی مشروطیت، تأکید شده است که «شاه» باید از پدری ایرانی و مادری ایرانی و نیز «شیعه» متولد شده باشد. و «عروس سلطنتی» نه شیعه است و نه ایرانی!

اما «انجمن قسم خوردگان» که گرداننده اصلی این قصه بود؛ براحتی توانست مشکل بزرگ حقوقی مخالفت با قانون اساسی را حل کند و همه را شادمان سازد! حتی پادشاه مصر و «فوزیه» را که در ساحل رود نیل، چشم انتظار فوج مرغان خوش آواز نشسته بودند!

و چنین گشت و گشت، که شاهکار تاریخی «قسم خوردگان» به فروش منافع ملی و میهنی، تبدیل به برگی از تاریخ پراندوه و غم ایران زمین شد.

آری، همه رسانه‌ها و روزنامه‌ها با صدای بلند و تیترهای درشت، نوشتند و گفتند و گفتند که: امروز در مجلس انقلابی برآمده از «انقلاب مشروطیت» یک لایحه پرافتخار، برای سربلندی ایران، به تصویب رسید همه نمایندگان با شوق ویژه‌ای که هرگز دیده نشده بود، به این لایحه، آری گفتند و هیچ کس از «نه» سخن نگفت: «رضاشاه کبیر» پادشاه سرزمین ایران، توسط این لایحه، «صفت ایرانی الاصل» و شیعه بودن را به شاهزاده خانم «فوزیه» اهدا می‌نماید...

بر این گذشته خفت بار و بی غرور سرزمین مادری، آیا باید گریست! یا فریاد کشید! یا بی غم بود و سکوت پیشه کرد!

آگهی مناقصه پروژه انجام عملیات بیابان زدایی – نوبت دوم
شماره آگهی ۹۵/۱۵۲۱۶/۹۲–۹۵/۱۱/۱۰

اداره کل منابع طبیعی وآبخیزداری استان قزوین درنظر دارد پروژه انجام عملیات بیابان زدایی شامل نهالکاری (همراه با تأمین نهال) وآبیاری وقرق درسطح ۷۰۰ هکتار واقع درتوابع شهرستان بوئین زهرا وسطح ۷۰۰ هکتار واقع درتوابع شهرستان آبیک را به مناقصه بگذارد.

ردیف	نوع فعالیت	مساحت پروژه هکتار	محل اجرای پروژه	مدت زمان	مبلغ تضمین شرکت درمناقصه
۱	نهالکاری(همراه با تامین نهال)وآبیاری وقرق	۷۰۰(هفتصد)	شهرستان بوئین زهرا	۹۵/۱۱/۳۰لغایت۹۶/۰۷/۲۵	۵۰۰۰۰۰۰۰ (پنجاه میلیون تومان)
۲	نهالکاری (همراه با تامین نهال)وآبیاری وقرق	۷۰۰(هفتصد)	شهرستان آبیک	۹۵/۱۱/۳۰لغایت۹۶/۰۷/۲۵	۵۰۰۰۰۰۰۰ (پنجاه میلیون تومان)

– توضیح: صلاحیت پیمانکاران باید دررشته کشاورزی ومنابع طبیعی وآب با پایه ۱ الی ۵ باشد.
تذکرمهم: کلیه پرداختها به صورت اسناد خزانه اسلامی ومقررات مربوطه انجام می گردد
متقاضیان می توانند به منظور دریافت اسناد وCD نقشه و... و برگه های شرایط شرکت درمزایده تا تاریخ دوشنبه ۹۵/۱۲/۹ به وب سایت اینترنتی qazvin.frw.org.ir ویا دبیرخانه این اداره کل واقع درقزوین: خیابان نواب شمالی – مجتمع ادارات مراجعه وتا تاریخ سه شنبه ۹۵/۱۲/۱۷ مدارک لازم شرکت درمناقصه را به دبیرخانه عودت نمایند.(بازگشایی پاکات مورخه پنج شنبه ۹۵/۱۲/۱۹ انجام خواهد شد).تلفن تماس ۴۵و۳۳۳۷۳۰۸۸–۰۲۸ م الف/۱۲۳۲

روابط عمومی اداره کل منابع طبیعی و آبخیزداری استان قزوین

فراخوان مناقصه

دانشگاه علوم پزشکی مشهد در نظر دارد لوازم بهداشتی مورد نیاز بیماران بیمارستان ام البنین (س)را از طریق انجام مناقصه عمومی به بخش غیر دولتی واگذار نماید. اشخاص حقوقی و حقیقی واجد شرایط می‌توانند ظرف مدت سه روز از تاریخ درج آگهی به دبیرخانه بیمارستان مذکور واقع در خیابان آزادی -خیابان آیت ا... بهجت ۱۴ و یا به سایت مناقصه‌ها و مزایده‌های دانشگاه به آدرس الکترونیکی http://cft.mums.ac.ir و همچنین پایگاه ملی اطلاع‌رسانی مناقصات به آدرس الکترونیکی http: //iets.mporg.ir مراجعه و برگ شرایط مناقصه را دریافت و حداکثر ده روز پس از پایان مهلت دریافت، تحویل نمایند. قابل ذکر است:
– تضمین شرکت در مناقصه فوق مبلغ ۱۰۰۰۰۰۰۰ریال ضمانت‌نامه بانکی می‌باشد.
– کلیه پیشنهادات رسیده حداکثر ده روز پس از پایان مهلت ارسال مدارک در محل دفتر نماینده رئیس دانشگاه بازگشایی و قرائت خواهد گردید.
– هزینه درج آگهی به عهده برنده مناقصه می‌باشد.
روابط عمومی دانشگاه علوم پزشکی مشهد

فراخوان مناقصه

دانشگاه علوم پزشکی مشهد در نظر دارد لوازم بهداشتی مورد نیاز بیماران بیمارستان قائم(عج) را از طریق انجام مناقصه عمومی از بخش غیردولتی خریداری نماید. اشخاص حقوقی و حقیقی واجد شرایط می‌توانند ظرف مدت سه روز از تاریخ درج آگهی به دبیرخانه بیمارستان مذکور واقع در مشهد، ابتدای خیابان احمدآباد و یا به سایت مناقصه‌ها و مزایده‌های دانشگاه به آدرس الکترونیکی http://cft.mums.ac.ir و همچنین پایگاه ملی اطلاع‌رسانی مناقصات به آدرس الکترونیکی http://iets.mporg.ir مراجعه و برگ شرایط مناقصه را دریافت و حداکثر ده روز پس از پایان مهلت دریافت، تحویل نمایند. قابل ذکر است:
– تضمین شرکت در مناقصه فوق مبلغ ۱۰۰/۰۰۰/۰۰۰ ریال ضمانتنامه بانکی می‌باشد.
– کلیه پیشنهادات رسیده حداکثر ده روز پس از پایان مهلت ارسال مدارک در محل دفتر نماینده رئیس دانشگاه بازگشایی و قرائت خواهد گردید.
– هزینه درج آگهی به عهده برنده مناقصه می‌باشد.
روابط عمومی دانشگاه علوم پزشکی مشهد

با یک کلیک از تازه‌ترین رویدادهای خبری ایران و جهان با خبر شوید.
qudsonline.ir
پایگاه خبری تحلیلی قدس آنلاین

آگهی مناقصه

آستان قدس رضوی در نظر دارد نسبت به خرید یك دستگاه چیلر تراکمی هوای خنك به ظرفیت ۲۰۰ تن برودتی را از طریق مناقصه عمومی به شرکت های دارای صلاحیت واگذار نماید.
متقاضیان جهت دریافت مدارک و کسب اطلاعات بیشتر می توانند به آدرس: مشهد، چهارراه شهدا ، سازمان مرکزی آستان قدس رضوی، دبیرخانه معاونت فنی و عمران موقوفات مراجعه نمایند.

آگهی مزایده عمومی شماره ۹۵/۱۳۲۸

مزایده گزار : شرکت تعاونی مصرف فرهنگیان استان قم (شماره ثبت ۱۳۷)
مجوز : براساس بند نه صورتجلسه مجمع عمومی عادی (نوبت دوم)مورخ ۱۳۹۵/۳/۳۱سهامداران شرکت
موضوع مزایده عمومی :۱–فروش یک دستگاه ماشین سواری پراید ۲–فروش یک دستگاه ماشین نیسان سایپا ۳– فروش سه خط تلفن همراه مطابق با مشخصات موجود در اسناد مزایده .
مدارک و اسناد و اطلاعات تکمیلی در سایت شرکت به آدرس www.Qomeshop.ir می باشد.
هزینه درج آگهی ،کارشناس رسمی و نقل انتقال اسناد مالکیت بعهده برنده مزایده می باشد .
برای تهیه مدارک و اسناد مزایده به دفتر شرکت و یا به سایت فوق مراجعه نمایید
بدیهی است شرکت در رد یا قبول یک یا کلیه پیشنهادات مختار است .
جهت کسب اطلاعات بیشتر با شماره تلفن ۰۲۵۳۷۱۱۵۸داخلی ۷ از ساعت ۸:۳۰تا ۱۰:۳۰و ۱۶:۳۰تا ۱۸:۳۰ تماس حاصل فرمایید
آدرس: قم خیابان انقلاب /نرسیده به گلزار شهدا رو به روی کوچه ۴۳
شرکت تعاونی مصرف فرهنگیان استان قم

مفقود شده: برگ سبز مینی بوس تیپ ۳۰۹ رنگ آبی سفید مدل ۱۳۵۷ شماره موتور ۱۰۰۰۲۸۶۹ شماره شاسی ۵۰۵۱۷۷۲۴ شماره پلاک ۴۳۲ع۵۸ ایران ۱۲ به مالکیت نفیسه چیت ساز یزدی مفقود گردیده و از درجه اعتبار ساقط می باشد

مفقود شده: برگ سبز و اسناد سواری پژو آر دی مدل ۱۳۷۹ رنگ سبز روغنی به شماره پلاک ۱۷۸ب۸۵ ایران ۵۹ شماره شاسی ۷۹۷۱۳۷۰۰ شماره موتور ۲۲۳۲۷۹۱۳۰۶۷ به مالکیت عبدالرسول نظری مفقود گردیده و از درجه اعتبار ساقط می باشد.

مفقود شده: برگ سبز و اسناد سواری پراید هاچ بک مدل ۱۳۷۳ رنگ سفید روغنی به شماره پلاک ۴۳۶د۱۳ ایران ۹۵ به شماره شاسی ۰۰۱۰۰۳۸۸ شماره موتور ۰۰۷۳۶۵۵۱ به مالکیت محمدعلی عباسی مفقود گردیده و از درجه اعتبار ساقط می باشد.

مفقود شده: برگ سبز و اسناد سواری پراید هاچ بک مدل ۱۹۹۳ رنگ دودی روغنی به شماره پلاک ۸۴۳ب۱۶ ایران ۳۶ شماره شاسی ۰۰۷۵۶۹۷۱ شماره موتور ۰۰۴۷۲۶۷۳ به مالکیت یدا... رفیعی دوست مفقود گردیده و از درجه اعتبار ساقط می باشد.

آقای داریوش آریان پور فرزند علی

نظر به اینکه به اتهام غیبت غیر موجه به اخراج از محل دستگاه متبوع محکوم شده اید، لذا به استناد تجویز ماده ۷۳ قانون آئین دادرسی مدنی به رای ابلاغ می گردد که چنانچه به رای صادره اعتراض دارید، تقاضای تجدید نظر خود را از تاریخ ابلاغ به مدت یک ماه به کارگزینی دستگاه متبوع واقع درمشهد مقدس- تقاطع بلوار خیام فردوسی-طبقه سوم مدیریت امور اداری سازمان جهاد کشاورزی خراسان رضوی ارسال نمایید .
محمد شم آبادی
رئیس هیات بدوی رسیدگی به تخلفات اداری سازمان جهاد کشاورزی خراسان رضوی

www.qudsonline.ir
پایگاه خبری تحلیلی قدس آنلاین
هر لحظه با شما...

آگهی فراخوان شماره ۹۵/۳۰۰/۹۳۶– نوبت دوم
شناسایی و ارزیابی سرمایه گذار
به منظور پیش فروش پساب تصفیه خانه فاضلاب شماره ۱ شهرستان قم

شرکت آب و فاضلاب استان قم در نظر دارد مطابق دستورالعمل واگذاری طرح ها به شماره ۹۴/۲۴۰/۷۴۵۴ مورخ ۱۳۹۴/۰۵/۰۴ دفتر تجهیز منابع مالی و توسعه مشارکت غیر دولتی شرکت مهندسی آبفا کشور ، نسبت به عقد قرارداد واگذاری امتیاز استفاده از پساب تصفیه خانه فاضلاب شماره ۱(تصفیه خانه فاضلاب فوری اضطراری) شهرستان قم در ازای بهره برداری و نگهداری تصفیه خانه فاضلاب و احداث و تکمیل تأسیسات شبکه جمع آوری و خطوط انتقال فاضلاب موجود شهر قم برای دوره زمانی محدود و معین با انجام فرآیند مزایده با شرایط ذیل ، به سرمایه گذاران متقاضی اقدام نماید.
تعهدات سرمایه پذیر: تأمین و تحویل پساب فاضلاب در طول دوره زمانی قرارداد و همکاری در اخذ مجوزهای مربوطه و تعیین طرح هایی که باید از محل تامین مالی مازاد سرمایه گذار احداث گردند.
حجم پساب قابل واگذاری: متوسط حجم پساب قابل واگذاری ۲۱۵ لیتر در ثانیه در سال ۱۳۹۶ از زمان شروع قرارداد .
محل تصفیه خانه در فاصله ۳ کیلومتری شهرک فرهنگیان واقع در انتهای خیابان ۱۹ دی(باجک) .
دوره بهره برداری و تامین منابع مالی پروژه : بیست و پنج سال
شرایط سرمایه گذاران : سرمایه گذار شخص حقوقی غیر دولتی ، دارای توان مالی و تامین سرمایه مورد نیاز و دارای برنامه مشخص جهت استفاده از فاضلاب یا پساب آن .
شرایط دریافت و تحویل مدارک : سرمایه گذاران متقاضی و واجد شرایط می توانند از تاریخ ۹۵/۱۲/۲ تا ۹۵/۱۲/۲۴ تمامی مدارک خود را در پاکت لاک و مهر شده به آدرس قم انتهای بلوار امین دبیرخانه ستاد مرکزی شرکت آب و فاضلاب استان قم با کد پستی ۳۷۱۳۹۵۶۳۷۸ تحویل و رسید دریافت نمایند.
در صورت هرگونه ابهامی در این خصوص سرمایه گذاران می توانند با شماره تلفن ۳۲۸۵۳۹۹۶ – ۰۲۵ دفتر تجهیز منابع مالی آقای مهندس رسولی تماس حاصل نمایند.
دفتر قراردادهای شرکت آب و فاضلاب استان قم

واحد سفارشات مجتمع چاپ و نشر روزنامه قدس
افست/شیت/رول
خدمات پیش از چاپ (طراحی/لیتوگرافی)
خدمات پس از چاپ (سلفون/ یووی/ برش/ صحافی)
پوستر / بروشور / کاتالوگ / کتاب / مجله / روزنامه / نشریات / و...
مشهد، بلوار سجاد، نبش سجاد یک، واحد سفارشات مؤسسه فرهنگی قدس
051-37676596