زندگی قدس

یکشنبه ۹ تیر ۱۳۹۸ | ۲۶ شوال ۱۴۴۰ | ۳۰ ژوئن ۲۰۱۹
سال سی و دوم
شماره ۹۰۰۰
ZENDEGI@QUDSONLINE.IR

سعید بیابانکی در هم‌اندیشی شاعران معاصر خراسان در مؤسسه قدس:

زبان فارسی متولی ندارد

۱۲

۱۰ ۱۱
ورزش

امشب ایران - آمریکا در جام ملت‌های والیبال به مصاف هم می‌روند

خط و نشان برای یانکی‌ها

پس از خرید رحمتی، محمدی مهر و منادی از استقلال

«چشمی» دیوار دفاعی «شهرخودرو» را آبی می کند؟

سینا حسینی: روزی که موضوع حضور سید مهدی رحمتی در ترکیب باشگاه شهرخودرو قطعی شد برخی منتقدان دانه درشت فوتبال مدعی شدند سید مهدی رحمتی برای آنکه تأثیرگذاری خود در فوتبال را نشان دهد از روابطش برای حضور بازیکنان شاخص در مشهد بهره خواهد گرفت که این اتفاق برای مدیران شهر خودرو اهمیت ویژه‌ای خواهد داشت.البته آن دسته از فوتبالی‌ها که با تفکرات و علاقه‌مندی‌های فرهاد حمیداوی آشنا بودند معتقدند او به واسطه علاقه‌مندی به تیم فوتبال استقلال پیش از ورود به حوزه باشگاهداری تمایل زیادی به حضور بازیکنان شاخص استقلال در ترکیب تیم شهرخودرو دارد از این رو بعید نیست که سایر بازیکنان استقلالی‌ها هم مسیر خود را تغییر دهند و به جای بازی در ترکیب ...

رقابت های انتخابی تیم ملی کشتی آزاد

دست گوش شکسته های منتخب بالا رفت

۹ نکته درباره روزنامه قدس

۹ هزارمین سلام

آرش شفاعی: امروز ۹ هزارمین شماره روزنامه قدس را می‌خوانید. ۹۰۰۰ شماره یعنی اینکه ۹۰۰۰ روز پیاپی، جمعی از همکاران ما در واحدهای مختلف روزنامه، دور هم جمع شده اند تا محصولی را به نام روزنامه قدس به دست شما برسانند. خبرنگاران در تحریریه، سوژه‌هایی را که دبیران به آنان سپرده اند، پیگیری کرده اند؛ در برنامه‌ها و نشست‌های خبری شرکت کرده اند، مطالبشان حروفچینی و ویرایش و تصحیح شده است، در صفحه آرایی به شکلی که شایسته و شکیل باشد وارد صفحه شده است و همکارانمان در حوزه‌های چاپ و اشتراک روزنامه را چاپ کرده اند و به دست شما رسانده اند.

می گویند روزنامه محصولی است که عمر آن یک روز است، یعنی مجموعه همکاران ما هر روز در کار تولید یک محصول جدید بوده اند؛ محصولی که باید با محصول دیروز تفاوت داشته باشد، اما براساس سیاست و هدفی مشخص تولید شود. به مناسبت این روز که هم برای ما و هم احتمالاً برای خوانندگان وفادار و قدیمی‌قدس مهم است، ۹ نکته درباره روزنامه قدس را سردستی و با شتاب نوشته ایم، شاید می‌شد این نکته‌ها بیشتر هم باشد، اما خواستیم مراعات النظیر را رعایت کنیم و به همین دلیل به این ۹ نکته اکتفا می کنیم.

۱ روزنامه قدس از یادگارهای تولیت فقید آستان قدس رضوی آیت الله واعظ طبسی است که رحمت خدا بر او باد. ایشان این روزنامه را در سال ۱۳۶۶ بنا نهاد تا هم ارگانی برای مجموعه آستان قدس رضوی باشد و هم پل ارتباطی میان مردم و آستان قدس رضوی. آیت الله واعظ طبسی نخستین حکم مدیر مسئولی روزنامه را برای آقای سید جلال فیاضی صادر کرد و آقای فیاضی و جمعی از دوستانی که در آن سال‌ها همه جوانانی بودند که به آستان قدس و مسیر امام (ره) و انقلاب وفادار بودند، شکل گرفت. پس از رحلت امام(ره) خط روشن انقلاب در پیروی از رهبر معظم انقلاب اسلامی‌سرلوحه فعالیت‌های روزنامه بوده است. در طول این سال‌ها علاوه بر آقای فیاضی که از چهره‌های فعال فرهنگی و مطبوعاتی کشور بوده است، آقایان غلامرضا قلندریان، حمزه واقعی، رضا خوراکیان و ایمان شمسایی مدیریت مسئولی روزنامه را برعهده داشته اند. این افراد هرکدام توانسته اند روزنامه را چندگام به جلو ببرند و در حوزه‌های مختلف، ورود کنند؛ به گونه ای که مؤسسه فرهنگی قدس که روزنامه را منتشر می‌کند، امروز محصولات رسانه ای دیگر و متنوعی را در حوزه‌های رسانه‌های برخط و مکتوب علاوه بر روزنامه منتشر می‌کند. روزنامه ای که امروز دست شماست حاصل زحمات و تلاش‌های همه آنان و پیش از آن حمایت‌های تولیت‌های آستان قدس رضوی در این دوران بوده است که امروز هم حمایت‌ها و هدایت‌های حجت الاسلام والمسلمین مروی، پشتوانه فعالیت ارگان مطبوعاتی آستان قدس رضوی است.

۲ روزنامه قدس ابتدا به عنوان یک روزنامه استانی مجوز گرفت. روزنامه استانی در زمانی که استان خراسان هنوز تقسیم نشده بود، اخبار و رویدادهای استان خراسان را پوشش می‌داد که در آن زمان بزرگ‌ترین استان کشور بود. در حقیقت بیشتر توجه روزنامه به شرق کشور بود، اما همان زمان نیز به رویدادهای مهم ملی و کشوری تمرکز داشت. خیلی زود تشخیص داده شد که ظرفیت‌ها و امکانات روزنامه چیزی بیش از یک روزنامه محلی و استانی است و توانست به عنوان نخستین روزنامه چاپ همزمان کشور اجازه چاپ سراسری را دریافت کند. این تجربه روزنامه قدس پس از مدتی توسط روزنامه‌های دیگری در سطح کشور مورد استقبال قرار گرفت و امروز چندین روزنامه کشور با همین مدل که قدس بیان‌گذار آن بود، منتشر می‌شود. چاپ سراسری روزنامه سبب شد، اولاً دفتر روزنامه قدس در تهران تأسیس شود و خبرنگاران و تحریریه ای حرفه ای در این دفتر مستقر شوند که در اغلب رویدادهای بزرگ و برنامه‌های خبری کشوری خبرنگاران قدس فعالانه حضور دارند. ثانیاً شبکه ای گسترده از واحدها و دفاتر استانی شکل بگیرند که پل ارتباطی قدس و مردم سراسر کشور شدند. به یاد دارم زمانی در قدس ویژه نامه ای برای گروه‌های سنی کودک، نوجوان و جوان به نام «جاده» منتشر می‌کردیم. یک بار تصمیم گرفتیم مسابقه ای برای کودکان ایرانی طراحی کنیم. روزی که فکر این مسابقه را مطرح کردم، این دغدغه وجود داشت که استقبال کمی‌از آن می‌شود، اما زمانی که قرار شد آقای فیاضی مدیرمسئول وقت روزنامه برای قرعه کشی و اعلام نام برندگان به تحریریه بیاید، از حجم انبوه نامه‌هایی که از سراسر کشور و حتی از دورترین روستاهای کشور به دست ما رسیده بود، تعجب کرد. اینکه می‌دانیم مطالب ما را ایرانیانی در دورترین مناطق کشور می‌خوانند و خوانندگانی وفادار و پیگیر در سراسر کشور داریم، لذتی است که در توصیف نمی‌آید و البته شکرگزار این نعمت هستیم.

۳ همچنان که گفتیم، مردم مناطق محروم کشور هم از خوانندگان همیشگی ما هستند. روزنامه قدس از همان ابتدا و بخصوص در دوره‌های اخیر سعی کرده است، زبان گویای مردم این مناطق باشد و با انتشار خبرها و گزارش‌هایی درباره وضعیت مناطق محروم، کمبودها و مشکلات، باری از دوش مردم بردارد و توجه مسئولان را به این مناطق جلب کند. اگر خواننده قدس باشید، حتماً بارها دیده اید که گزارش‌های میدانی همکاران ما و پیگیری‌هایشان از مسئولان محلی، وزیران و نمایندگان مجلس سبب گره گشایی‌هایی در زندگی مردم شده است. گاهی همکاران ما برای تهیه یک گزارش به مناطقی دورافتاده، سخت گذر و کم برخوردار رفته اند و مشکلات مردم را از زبان خود مردم بازتاب داده اند و همین گزارش‌ها موجب شده است، مشکلاتی دیرینه و حل نشده، حل شود و زندگی مردم به همت مسئولان بهتر از قبل شود. این سیاست همچنان و با عزم و نگاه جدی آستان قدس رضوی در جهت محرومیت زدایی از همه ایران دنبال خواهد شد، ان شاءالله!

۴ روزنامه قدس یک روزنامه فرهنگی و اجتماعی است. اگرچه به هرحال مباحث سیاسی و اقتصادی و ... در روزنامه بازتاب دارد و به صورت جدی و حرفه ای تحلیل و بررسی می‌شود؛اما اولویت اصلی و نگاه و سیاست محوری روزنامه بر مسائل فرهنگی و اجتماعی است. ما معتقدیم فرهنگ زیربنای همه امور است و روزنامه ای که به نام و بارگاه حضرت علی بن موسی الرضا(ع) به عنوان عالم آل محمد(ص) وابستگی دارد، باید بیش از همه عطر و بوی فرهنگ و معارف اهل بیت(ع) بدهد. به همین دلیل روزنامه در طول فعالیت خود توانسته است به پایگاهی برای انتشار آثار و یادداشت‌ها و مقالات عالمان و اندیشمندان تبدیل شود. مراجع عظام تقلید، علمای دینی و حوزوی، استادان دانشگاه و چهره‌ها و فعالان حوزه‌های مختلف فرهنگ، هنر و دانش همواره قدس را مرکزی برای انتشار آثار و دیدگاه‌های عالمانه خود دیده اند و به این روزنامه اعتماد داشته اند که این یکی از افتخارات قدس است. ما همچنان معتقدیم روزنامه قدس باید بیش و پیش از هر نشریه ای در ایران به فرهنگ و سبک زندگی ایرانی و اسلامی‌بها دهد و علوم و معارف اسلامی‌و شیعی را منتشر کند و بر این راه استوار خواهیم ماند.

۵ انتشار ۹۰۰۰ شماره از یک روزنامه و بخصوص وجود شبکه بزرگ مشترکان روزنامه سبب شده است، روزنامه قدس به ثروتی ویژه و بزرگ دست یابد، خوانندگانی وفادار و قدیمی‌که سال‌هاست با مایند و نوشته‌هایمان را می‌خوانند و به خواندن قدس عادت کرده اند. این گروه بزرگ از خوانندگان قدس، خوانندگان وفاداری هستند که البته هرگاه اشتباهی هم از ما دیده اند یا نظری انتقادی درباره مطالب ما داشته اند، ما را از دیدگاه و نقد خود بی نصیب نگذاشته اند. ارتباط مستحکم خوانندگان و قدس گاهی جلوه‌هایی از حضور انبوه و پرشور آنان در برخی مناسبت‌ها و نشست‌ها و نمایشگاه‌ها را در برابر چشم ما گذاشته است که باورش برای خودمان هم سخت بوده است. همین یکی دوهفته پیش بود که گروه زیادی از خوانندگان قدس به دفتر مرکزی روزنامه آمدند تا در نشستی درباره برنامه تلویزیونی اختیاریه شرکت کنند و جلوه‌های زیبایی از «مخاطبان وفادار» را آفریدند که برای هر مجموعه رسانه ای یک آرزوست.

۶ بخش بزرگی از نویسندگان، اهل قلم و روزنامه نگاران حرفه ای کشور تجربه شروع یا حضور در جمع تحریریه و نویسندگان قدس در طول سال‌های مختلف را داشته اند. شاید اگر روزی تاریخ مطبوعات کشور با تمرکز بر مطبوعات شرق کشور، نوشته و تدوین شود؛ خواهیم دید که قدس چه نقش مهمی‌در تربیت و معرفی نسلی از روزنامه نگاران حرفه ای و چهره‌های فرهنگی و هنری داشته است. بخشی از این تأثیرگذاری به این برمی‌گردد که مسئولان و مدیران روزنامه از همان ابتدا به جوانان اعتماد کردند. به یاد دارم در سال‌های نخستی که وارد روزنامه قدس شده بودم، سردبیر روزنامه گروهی از خبرنگاران را مأمور کرد در شورای تیتر شرکت کنند. ترکیبی که جوان‌ها در کنار باتجربه‌ها ایجاد کرده بودند، سبب شد تحولی در حوزه تیترزنی روزنامه ایجاد شود و این امر روی شمارگان روزنامه هم تأثیر گذاشت. از آن جمع جوان امروز چند روزنامه نگار قابل و دارای نام و عنوان برخاسته اند. از این نظر نیز قدس یک برند کم نظیر در کشور است.

۷ همان‌طور که گفتم روزنامه قدس از ابتدا قرار بود یک روزنامه استانی باشد، اما به سرعت استانداردهای یک روزنامه سراسری و ملی را پیدا کرد. محدود نبودن به مرزهای از پیش تعیین شده، به روزشدن همراه با شرایط رسانه ای و اجتماعی و سعی در کسب تجربه‌های تازه که نیازهای مخاطبان متنوع روزنامه را پاسخ بگوید، همواره در قدس وجود داشته است. به همین دلیل است که امروز قدس تنها به چاپ یک روزنامه اکتفا نکرده است. داشتن مجموعه ای حرفه ای و خاص در صنعت چاپ، حضور در عرصه رسانه‌های برخط، تولیدات رسانه ای برای فضای مجازی و شبکه‌های اجتماعی و... نشان می‌دهد قدس سعی کرده است همواره خود را به روز کند، البته شتاب روزگار و تحولات اجتماعی و فرهنگی گاهی از تلاش ما پرشتاب تر بوده است، اما این سبب نشده است ما تماشاگر عرصه رسانه باشیم.

۸ خیلی‌ها احتمالاً همواره رسانه‌های کشور را در دو دسته تقسیم کرده اند، اصولگرا و اصلاح طلب. اما راستش را بخواهید این تقسیم بندی درباره قدس خیلی پاسخگو نیست. روزنامه قدس رسانه آستان قدس رضوی است و همچنان که در حرم رضوی به روی همه مردم با گرایش‌های سیاسی مختلف باز است، در روزنامه قدس به روی همه کسانی که به اسلام، انقلاب اسلامی، امام و رهبری و معارف اهل بیت(ع) اعتقاد داشته اند، باز بوده است و قدس ورای تعریف‌های جناحی سیاسی حرکت کرده است. به همین دلیل اگر گاهی اصلاح طلبی حرف زده است که در چارچوب‌های معیارهای درست انقلابی و دینی بوده است، صدایش در قدس بازتاب داده شده است و یا اگر اصولگرایی از خط درست خارج شده است و منافع شخصی و گروهی را بر منافع ملی و انقلابی ترجیح داده است، نقدش کرده ایم و با کسی از این باب تعارف نداریم.

۹ در طول این سال‌ها، دوستان و همکارانی در مجموعه قدس نوشته اند، کار کرده اند و در کنار ما بوده اند که امروز به سرای جاودانه شتافته اند. آن‌ها در این سال‌ها که همکار بودند، با صداقت و اعتقاد سعی کردند از منافع مردم دفاع کنند و در برابر کج روی از خط انقلاب بایستند. شاید اگر اسم حتی یکی از آن‌ها از قلم بیفتد خودم را نبخشم به همین دلیل می‌خواهم یادشان را گرامی‌بدارم اما نام نبرم. همه کسانی که در این سال‌ها همکار ما بوده اند یا حتی یک یادداشت برای ما نوشته اند و امروز در جهان باقی اند، همکاران و نورچشمان ما بوده اند و یادشان و جای خالی‌شان در مجموعه روزنامه امروز بیشتر به چشممان می‌آید، پس به یادشان فاتحه ای بخوانید و دعا کنید ما زندگان تا جان داریم در کنار مردم و خوانندگانمان بمانیم.

کلیدها

روزنوشته‌های علی‌محمد مؤدب

زبان‌ها و گویش‌های محلی کمک کاران زبان فارسی

زبان فارسی یکی از ستون‌های اساسی خیمه هویت ایرانی و فرهنگ تشیع است و بسیاری از مهم‌ترین متن‌های فکری و ادبی ما به این زبان نوشته شده‌اند. امروز زبان فارسی به دلایل مختلف در حال تضعیف است. کلمه‌های وارداتی با دلیل و بی‌دلیل جایگزین کلمه‌های زیبای فارسی می‌شوند و توان نوزایی زبان فارسی به مرور در حال کاهش است. یکی از مهم‌ترین چشمه‌هایی که دریای زبان فارسی از آن وجود می‌یابد، زبان‌ها و گویش‌های محلی هستند که در عصر مدرن با سلطه رسانه‌ها و نظام رسمی آموزش و پرورش بشدت در معرض خطر هستند. گویش‌ها و زبان‌های مختلف ایرانی با زبان فارسی بده‌بستان دارند و موجب تقویت این زبان می‌شوند. کلمه‌ها و ساختارهای زبانی در بستر گویش‌های محلی شکل می‌گیرند و به طور طبیعی در بستر کنش‌ها و تعامل‌های فرهنگی زبان فارسی را تقویت می‌کنند. اما امروز صدا و سیما و بقیه رسانه‌هایی که زبان مرکز را ضریب می‌دهند در حال نابود کردن این پشتوانه‌های مهم زبان فارسی هستند.

برای مدیریت این وضعیت می‌شود فکر کرد و هر دستگاهی با توجه به توان‌های خود می‌تواند کاری کند. اداره‌های هنری می‌توانند به محصولاتی که زبان محلی دارند ضریب بدهند و بالاتر از این به طور اساسی باید دستورعملی برای تقویت تولیدات به زبان‌ها و گویش‌های محلی داشته باشند. رسانه‌های محلی حتماً باید برای تقویت زبان‌ها و گویش‌های بومی خودشان فکر کنند. حداقل کار ایجاد سرویس‌های زبان و ادبیات بومی در مطبوعات و رسانه‌های منطقه‌ای است. آموزش و پرورش و آموزش عالی هم می‌توانند برنامه‌های مشابهی داشته باشند. درس‌های ادبیات بومی می‌توانند وارد برنامه درسی شوند و در کنار فعالیت‌های درسی، فعالیت‌های مختلف فرهنگی که به ادبیات و فرهنگ بومی ضریب می‌دهند، می‌توانند جزئی از برنامه‌های آموزشی باشند. صدا و سیما باید در استان‌ها بسیار بیشتر از آنچه هست به زبان و ادبیات محلی ضریب بدهد. کارهای ساده و خلاقانه‌ای مثل دوبله مشهدی و دوبله شیرازی قابل تکرار هستند. برنامه‌های جدی‌تری هم می‌توانند طراحی و تولید شوند. در مجموع صدا و سیمای استانی باید زبان و فرهنگ استان را بازتاب بدهد و با توجه به امکانات پخش دیجیتال تلویزیونی و نیز امکانات اینترنت، تولیدهای این رسانه‌ها بسادگی می‌توانند در دسترس همه قرار بگیرند.

صداو سیما باید مکلف شود زبان و ادبیات بومی را چه در فضاهای استانی و چه در فضاهای ملی ضریب جدی بدهد.

گزارش جیبی

پول توی کفشدوزک است!

فؤاد آگاه : لابد دوران کودکی، پرسش بی پاسختان این بود که آیا واقعاً این موجودات ریز، خوشرنگ و بامزه‌ای که تصویرش روی لباس‌ها و وسایل بچه‌ها دیده می‌شود، می‌توانند کفش‌های ما را بدوزند؟ چه بسا از جمله آن‌هایی باشید که وقتی بزرگ‌ترشدید، یقین کردید کفشدوزک‌ها اصولاً نه کفش می‌دوزند و نه کارآیی و هنر خاصی دارند!

جالب است بدانید خیلی‌ها اگرچه در کودکی و نوجوانی، درباره کفشدوزک‌ها مثل من و شما فکر می‌کردند، اما بزرگ‌تر که شدند، خیلی جدی و اساسی افتادند دنبال اینکه واقعاً کفشدوزک‌ها چه منفعتی برای انسان دارند؟ برای معرفی افرادی از این دست، قرار نیست برویم هزاران کیلومتر دورتر و یک «مسیو» یا «مِستر» فرنگی را خدمتتان معرفی کنیم. دو سال پیش خبرگزاری‌ها و روزنامه‌ها درباره یک کارآفرین قزوینی گفتند که توانسته بود از حشراتی به ظاهر بی‌آزار و بی‌مصرف، به درآمد میلیونی برسد. جرقه این کار هم سال ۱۳۸۱ وقتی دانشجوی رشته تولیدات گیاهی بود توی ذهنش زده شد. استاد درس حشره شناسی از دانشجویان خواسته بود هرهفته چند حشره را پیدا کنند و به کلاس بیاورند.

همه دانشجوها اهل انجام این کار تحقیقاتی نبودند و آقای کارآفرین این گزارش، به سرش زده بود انواع حشرات را شکار کند و به قیمت عادلانه ۸۰۰ تا ۳۰۰۰ هزار تومان به همکلاسی‌ها بفروشد! بعدها هم که متوجه درآمد خوب این کار و همچنین کاربردهای مختلف حشرات شده بود، زده بود توی این کار و با تهیه انواع کفشدوزک، زنبور، سوسک‌های شاخدار و بی شاخ و... و فروختن آن‌ها به طالبانش، درآمد خوبی برای خودش و دیگران ایجاد کرده بود.

دیروز هم خبرگزاری‌ها از یک کارآفرین اهل شمال نوشتند که توانسته از کفشدوزک‌های بی‌آزار، به درآمد میلیونی برسد. ماجرا البته این بار علمی‌تر و کاربردی‌تر است. یعنی اینکه آقای «بهارلو» با اطلاع از اینکه از میان ۲۰۰۰ نوع کفشدوزک موجود در جهان فقط یک نوع آن که به «کریپتولموس» معروف و بومی استرالیاست، قابلیت پرورش و تکثیر دارد، سراغ این حشره رفته و در یک انباری ۵۰ متری کارش را آغاز کرده است.

این کفشدوزک‌ها در طول عمرشان نزدیک به ۵۰۰ تخم می‌گذارند، لارو آن‌ها از شپشک‌های آرد آلو تغذیه می‌کند و یک ماه طول می‌کشد تا به حشره بالغ تبدیل شود.

البته ممکن است شما ناگفته بدانید و یا با خواندن این مطلب حدس زده باشید که کاربرد کفشدوزک، سال‌های سال است از تبدیل شدن به عکس روی لباس، کفش و کلاه فراتر رفته و این موجود به عنوان ابزاری برای کنترل آفت‌های مختلف به کار می‌رود. اما خداوکیلی تا امروز به سرتان زده بود بروید دنبال پول درآوردن از راه پرورش کفشدوزک؟

بهارلو، کارآفرین قائمشهری خیلی به موقع به این فکر افتاده و حالا در پرورشگاهی ۱۵۰ متری، کفشدوزک تولید می‌کند و به کسانی می‌فروشد که تولیدکننده محصولات ارگانیک کشاورزی هستند و به جای اینکه برای خرید انواع سَم و سم‌پاشی هزینه کنند، پولشان را می‌دهند و حشره حشره‌کُش می‌خرند!

مجاز آباد

صرفه جویی در اتاق رئیس

امید قالیباف، مجری صداوسیما خاطره کوتاهی از دیدار اخیرش با آیت‌الله رئیسی را منتشر کرده که در ادامه می‌خوانید: «ظهر دومین روز تابستان به سمت ساختمان ریاست قوه قضائیه راه افتادم. چند قدمی نرفته بودم که عرق از سر و صورتم روان شد. گرما به حدی بود که فکرم ناخودآگاه به سمت باد خنک کولر در دفتر کار آقای رئیسی می‌رفت. بالاخره رسیدم اما خبری از باد خنک نبود! یواشکی نگاهی به دور و بر انداختم دیدم دو عدد اسپلیت بزرگ هست، اما خاموش. نصف حواس من در این جلسه صرف این شد که رئیس یک قوه مهم کشور صرفه‌جویی در مصرف برق را چنان رعایت می‌کرد که کمتر شاهد آن بودم».

واکنش «سلیمی» به خداحافظی «قاسمی»

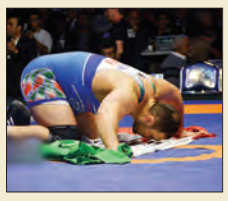

بهداد سلیمی که چندی پیش با عرصه قهرمانی خداحافظی کرده بود، با انتشار پستی در صفحه اینستاگرام خود به خداحافظی کمیل قاسمی از دنیای کشتی واکنش نشان داد. سلیمی خطاب به قاسمی نوشت: «کمیل قاسمی عزیز، پر افتخارترین کشتی‌گیر سنگین‌وزن ایران، قهرمانی که در کنار مدال‌های بی شمار تمام صفات پهلوانی رو هم داشتی، سخت‌ترین لحظه ورزشی هر ورزشکار خداحافظی با ورزش و بوسیدن تشک و تخته است، تجربه‌ای که هر دو ما تجربه کردیم و قطعاً هر ورزشکاری تجربه خواهد کرد، مهم نام نیکی هست که از خودت تا ابد به جا گذاشتی».

۳۰ سال چشم انتظاری

فضه‌السادات حسینی، گوینده خبر تلویزیون پس از برگزاری مراسم تشییع پیکر ۱۵۰ شهید تازه تفحص شده، با انتشار پستی در توییتر از ۳۰ سال چشم‌انتظاری مادربزرگ خود در فراق فرزند شهیدش نوشت. حسینی در توییتر نوشت: «دیشب بابا و مامان‌بزرگ تلفنی صحبت می‌کردن. باز مامان‌بزرگ همون سؤال تکراریشون رو پرسیدن: این شهیدا رو از کجا آوردن؟ چطوری شناسایی‌شون کردن؟ از فاو هم هست؟ و باز بابا عرق پیشونی‌شون رو پاک کردن.. دقیقاً ۳۰ سال تمام شد، اما مامان بزرگ همچنان چشم انتظار پیکر عموحسن برگرده».

قربانی چک‌های چند هزار دلاری

یکی از فعالان فضای مجازی در واکنش به افشای نام اعضای کمپین «چهارشنبه‌های سفید» توسط سازنده این کمپین یعنی مسیح علی‌نژاد در توییتر نوشت: «این میزان اصرار به افشای نام و مشخصات نشان می‌دهد برداشتن حجاب مرحله آخر کمپین چهارشنبه‌های سفید نیست و قربانی حتماً باید «شناسایی و زندانی» شود تا فرایند مورد نظر گردانندگان تکمیل شود! یعنی علی‌نژاد عملاً اعضای کمپینش را برای پاس شدن چک‌های چند هزار دلاری قربانی می‌کند»!

جانشین برانکو از آرژانتین می آید
کالدرون در راه تهران

ورزش: پس از چند روز مذاکرات طولانی مدیران پرسپولیس با گزینه‌های مدنظرشان، حالا گابریل کالدرون آرژانتینی به عنوان گزینه نهایی باشگاه مشخص شده است. از این رو مدیرعامل باشگاه پرسپولیس در صدد است در روزهای آینده مقدمات حضور این مربی آرژانتینی را در تهران فراهم کند تا پس از عقد قرارداد رسمی، سرمربی جدید پرسپولیس را معرفی کند. کالدرون در یکی دو سال اخیر در تیمی فعالیت نداشته اما پیش از این در سال ۲۰۰۶ همراه با تیم ملی عربستان به جام‌جهانی صعود کرده و همراه با الاتحاد عربستان نایب قهرمان آسیا شده است.

انتقال قرضی صادق محرمی در لیگ کرواسی

ورزش: به نقل از سایت روزنامه Vecernji کرواسی، سرمربی تیم دینامو زاگرب هم‌اکنون در جناح راست حمله دفاع تیمش صادق محرمی، پتر اسنیاوانووچ و ایوو پیستوز را در اختیار دارد. با توجه به روند آماده‌سازی دینامو زاگرب و جذب ایوو پیستوز پرتغالی از تیم نوروچ سیتی انگلیس بعید به نظر می‌رسد که سرمربی این تیم بخواهد سه بازیکن را در یک پست حفظ کند. براساس این گزارش، پتر اسنیاوانووچ پیشنهادهایی دارد، اما اگر در دینامو زاگرب بماند قطعاً صادق محرمی، مدافع ایرانی این تیم به صورت قرضی راهی تیم دیگری خواهد شد.

گل‌محمدی: هر ۴ روز یک دیدار دوستانه داریم

ورزش: سرمربی تیم فوتبال شهرخودرو خراسان گفت: اگر شرایط مهیا و اجازه داده شود، به دنبال برگزاری اردوی برون‌مرزی هستیم. به ازای هر سه، چهار روز تمرین، یک بازی دوستانه خواهیم داشت. وی افزود: در جلساتی با آقای حمیدلوی مالک باشگاه، برنامه‌ریزی‌های مربوط به برگزاری اردوی خارجی را هم داشته‌ایم و اگر اجازه داده شود، اردویی برون‌مرزی نیز خواهیم داشت. ۱۵ تیم‌ها در مشهد با سپاهان و ۲۰ تیم‌ها نیز در تهران به مصاف سایپا می‌روند. گل‌محمدی در خصوص ادامه حضور چوچوتو در تیم شهر خودرو نیز گفت: چوچوتو بزودی به تمرینات اضافه می‌شود. این روزها او در گیر مسابقات کونکاکاف بود، اما با حذف نیکاراگوا بزودی این بازیکن به جمع ما می‌پیوندد.

از سوی وزیر ورزش صورت گرفت
پرداخت یک میلیون یورو به استقلال و پرسپولیس

ورزش: در شرایطی که استقلال و پرسپولیس این روزها با مشکلات مالی زیادی روبه رو هستند وزارت ورزش و جوانان با پرداخت ۵۰۰ هزار یورو حواله به هر یک از این باشگاه ها، سعی در رفع مشکلات مالی آن ها کرده است. گفته می شود پرسپولیس موفق شده این حواله را به رایان تبدیل کند تا در بحث نقل و انتقالات مشکلی نداشته باشد. اسماعیل خلیل زاده عضو هیئت مدیره استقلال تا تایید دریافت کمک ۵۰۰ هزار یورویی گفت: این ۵۰۰ هزار یورو به صورت حواله است. ما داریم منابع را تامین می کنیم تا از مازاد حواله استفاده کنیم.

ضد حمله

پیشنهاد خارجی برای اسماعیلی

ورزش: فرشید اسماعیلی که همچنان با استقلال قرارداد دارد، این روزها در تمرین آبی‌پوشان شرکت می‌کند. این در حالی است که پیشنهادهایی از کشور هلند و ترکیه به دست مدیر برنامه‌های اسماعیلی رسیده و قرار است این پیشنهادها به باشگاه ارائه شود. باید دید مسئولان استقلال در خصوص این پیشنهادها چه موضعی خواهند داشت.

پاسخ منفی علی دایی به پیشنهاد صنعت نفت

ورزش: مسئولان باشگاه صنعت نفت آبادان هنوز سرمربی جدید این تیم را انتخاب نکرده‌اند. این باشگاه در روزهای گذشته مذاکراتی را با علی دایی انجام داد. این مذاکرات توسط مهران قرقانی مدیر اجرایی باشگاه صنعت نفت آغاز شد و چند روز هم ادامه داشت. دایی با مسئولان صنعت نفت از جمله مدیرعامل باشگاه هم مذاکره کرد اما در نهایت به این باشگاه پاسخ منفی داد.

رقبای مس درجام باشگاه‌های آسیا مشخص شدند

ورزش: تیم فوتسال مس سونگون ایران در مسابقات فوتسال قهرمانی باشگاه‌های آسیا با نمایندگان کشورهای ژاپن، امارات و کویت همگروه شد. مراسم قرعه‌کشی مسابقات فوتسال قهرمانی باشگاه‌های آسیا ظهر پنجشنبه در مقر کنفدراسیون فوتبال آسیا در مالزی برگزار شد. تیم فوتسال مس سونگون که نماینده ایران در این رقابت‌ها و نیز مدافع عنوان قهرمانی مسابقات به شمار می‌رود، در گروه D با تیم‌های ناگویا اوشنز ژاپن، الظفره اسپورت امارات و کاظمه SC کویت همگروه شد.

شجاعی برگشت، استوکس رفت

ورزش: مسعود شجاعی که با صلاحدید مصطفی دنیزلی در تمعطیلات به سر می‌برد، جمعه جهت حضور در تمرینات پیش‌فصل این تیم خود را به تبریز رساند و از دیروز در تمرینات تیمش حضور یافت. همچنین آنتونیو استوکس مهاجم ایرلندی تراکتور که سابقه بازی در سلتیک اسکاتلند را داشت، با انتشار پیامی جدایی خود از این تیم را اعلام کرد.

کنارگیری خونه به خونه از لیگ یک

ورزش: قاسم حسن‌زاده امیری مالک باشگاه خونه به خونه با انتشار پیامی در فضای مجازی، انصراف باشگاه خونه به خونه از ارائه قارداک‌های لیگ دسته یک اعلام کرد.

این پیام در حالی منتشر شده که در چند روز اخیر اخبار مختلفی مبنی بر انتقال امتیاز باشگاه خونه به خونه به استان خراسان شمالی منتشر شده است و پنجشنبه کمیسیون ماده پنج اداره وزارت ورزش و جوانان استان مازندران با انتقال امتیاز باشگاه خونه به خونه مخالفت کرده است.

مهاجم شهرخودرو شاگرد بکووویچ شد

ورزش: بهنام برزای، بازیکن سابق تیم شهر خودرو با عقد قراردادی یکساله رسماً به کاگهر سیرجان پیوست و شاگرد وینکو بکووویچ در این تیم شد. برزای سابقه بازی برای تیم‌های صنعت نفت آبادان، راه آهن و استقلال را در کارنامه خود دارد.

دوری در پارس جنوبی ماندنی شد

ورزش: محمد نوری هافبک باتجربه پارس جنوبی جم که از نیم فصل لیگ برتر عقدهم پیراهن این تیم را برتن می کند، بعد از جلسه‌ای چند ساعته با باشگاه پارس جنوبی برای ادامه حضور در این تیم به توافق رسید و قرارداد یکساله را به امضا رساند.

پس از خرید رحمتی، محمدی مهر و منادی از استقلال

«چشمی» دیوار دفاعی «شهرخودرو» را آبی می کند؟

سینا حسینی: روزی که موضوع حضور سید مهدی رحمتی در ترکیب باشگاه شهرخودرو قطعی شد برخی منتقدان دانه درشت فوتبال مدعی شدند که سید مهدی رحمتی برای آنکه تاثیرگذاری خود در فوتبال را نشان دهد از روابطش برای حضور بازیکنان شاخص در مشهد بهره خواهد گرفت که این اتفاق برای مدیران شهر خودرو اهمیت ویژه‌ای خواهد داشت.

البته آن دسته از فوتبالی‌ها که با تفکرات و علاقه‌مندی‌های فرهاد حمیدلوی آشنا بودند معتقدند او به واسطه علاقه‌مندی به تیم فوتبال استقلال پیش از ورود به حوزه باشگاهداری تمایل زیادی به حضور بازیکنان شاخص استقلال در ترکیب تیم شهرخودرو دارد از این رو بعید نیست که سایر بازیکنان استقلالی‌ها هم مسیر خود را تغییر دهند و بسه جای بازی در ترکیب استقلال راهی مشهد شوند.

دفاع‌های استقلالی

حضور فرشاد محمدی مهر نخستین نشانه برای باور این فرضیه بود، بازیکن جوان فصل گذشته استقلال پس از آنکه متوجه شد در فهرست استراماچونی جایی ندارد بدون معطلی پس از تسویه حساب با باشگاه استقلال راهی مشهد شد.

پس از محمدی مهر نوبت به اکبر منادی رسید. گلر جوان سابیا که در فهرست خرید استقلال قرار داشت پیش از اینکه مذاکراتش با استقلالی‌ها جدی شود در تهران با حمیدلوی ملاقات کرد و با امضای قرارداد چهار ساله به بدیده پیوست تا در کنار رحمتی مسئولیت مراقبت از دروازه پدیده را داشته باشد.

مدافع ملی پوش

حالا در تازه‌ترین اتفاق گفته می‌شود مالک آبادانی تیم شهر خودرو قصد دارد زمینه حضور «روزبه چشمی» در مشهد را فراهم کند. هرچند مدیربرنامه روزبه چشمی این خبر را رد می‌کند و مدعی است مدافع ملی پوش تیم ملی هیچ مذاکره‌ای با شهرخودرو نداشته اما نیم نگاهی به ماجرای حضور رحمتی در مشهد که ابتدا به همین شکل تکذیب شد در می‌یابیم که شایعات مرتبط با حضور وی در مشهد چندان هم بیراه نیست.

روزبه با سید مهدی رحمتی روابط ایده آلی دارد و از آنجا که در هفته‌های پایانی لیگ هجدهم با هواداران استقلال و برخی لیدرهای این باشگاه دچار تنش شده بود بعید نیست وی هم به جمع شاگردان گل محمدی اضافه شود تا تعداد بازیکنان سابق استقلال در این باشگاه مشهدی به شکل قابل توجهی افزایش یابد.

نکته جالب توجه اینجاست که مسئولان باشگاه شهرخودرو نیز این خبر را تکذیب نمی کنند. هواداران استقلال پس از آنکه حمیدلوی اجازه جدایی گل‌محمدی از باشگاهش را نداد با هشتگ‌های مختلف در شبکه‌های اجتماعی از او به نیکی یاد کردند چون ممکن بود با رفتن گل‌محمدی به پرسپولیس رقیب سنتی آن‌ها در قامت یک مدعی ظاهر شود اما حالا با رسانه‌ای شدن خبر احتمال پیوستن چشمی ممکن است نگاه آن‌ها تغییر پیدا کند و گلایه از حمیدلوی در دستور کار آن‌ها قرار گیرد.

صدای پای پریرا

اما پوئنده نقل و انتقالات شهرخودرو وقتی هیجانی‌تر می‌شود که شنیده می‌شود مدیران این باشگاه همچنان برای جذب پریرا در حال مذاکره با مدیر برنامه این بازیکن هستند. فرایند جذب این بازیکن هرچند هنوز قطعی نشده اما گفته می‌شود به محض روشن شدن نحوه پرداخت مطالبات معوقه این بازیکن پریرا به صورت جدی با مشتهدی‌ها پای میز مذاکره خواهد نشست.

همچنین بر اساس گفته مسئولان باشگاه و تأیید یحیی گل‌محمدی ۶ بازیکن دیگر هم در راه پیوستن به تیم شهرخودرو هستند تا ترکیب تیم مشهدی که قرار است به عنوان یکی از چهار نماینده ایران در رقابت‌های لیگ قهرمانان آسیا شرکت کند کامل شود. با وجود آنکه هنوز از اسامی این نفرات رونمایی نشده اما می‌توان پیش بینی کرد در میان خریدهای جدید باشگاه نام‌های بزرگ وجود خواهد داشت.

امشب ایران - آمریکا در جام ملت‌های والیبال به مصاف هم می‌روند

خط و نشان برای یانکی‌ها

امین غلام‌نژاد: نبرد ایران - آمریکا در جام ملت‌های والیبال حتی اگر تشریفاتی هم باشد اما حیثیتی است. مردان کولاکوویچ پس از بازی امروز با سپرویزی بر صربستان صعودشان را قطعی کرده‌اند اما برای این بازی انگیزه‌های خاص خودشان را دارند. در واقع دیدار با آمریکا در این تورنمنت هم مثل مسابقات گذشته برای ایران، یک بازی مهم و خارج از جدول خواهد بود که پیروزی در آن اهمیت و لطف بیشتری دارد. البته تیم آمریکا با بازیکنان اصلی خود به بلغارستان نیامده و تیمی جوان، بدون سرمربی در شهر پلوودیف حاضر شده است.

ژنرال‌ها در خانه

بازیکنان اصلی و المپیکی آمریکا در حال حاضر زیر نظر جان اسپرام در کالیفرنیای جنوبی در حال تمرین هستند تا برای میزبانی مرحله نهایی مسابقات در شیکاگو آماده شوند.

مت اندرسون، مکس هولت، میکا کریستنسن، تیلور سندر، آرون رامل، دیوید اسمیت، کلویکا و ایک شوجی، بازیکنانی هستند که در مرحله نهایی به ترکیب آمریکا اضافه خواهند شد و در حال حاضر برای کسب سکوی لیگ ملت‌ها آماده می‌شوند. تنها بازیکن المپیکی آمریکا که به همراه این تیم در بلغارستان حضور دارد، توماس جاتیکه است. همچنین پراپس جارمن و جورج هامن، نخستین حضور را در تیم ملی آمریکا تجربه می‌کنند.

میانگین سنی تیم ملی آمریکا در این دوره از رقابت‌ها ۲۶ سال است. میانگین قدی این تیم نیز ۱۹۸ سانتیمتر است. میانگین ارتفاع بازیکنان این تیم ۳۴۷ سانتیمتر و میانگین ارتفاع دفاع روی تور بازیکنان این تیم هم ۳۳۰ سانتیمتر است.

جیورج هوهمان با ۲۱۲ سانتیمتر بلندقدترین و کیل داگوستینو با ۱۷۵ سانتیمتر کوتاه‌قدترین بازیکنان آمریکا هستند. همچنین بنجامین پانچ نیز با کسب ۱۰۸ امتیاز (۱۰۱ ابشارد ۶ دفاع روی تور و یک امتیاز سرویس) در چهار هفته گذشته، امتیازآورترین بازیکن این تیم به شمار می‌رود. تایلور سالدر ۲۸ ساله با ۱۹۶ سانتیمتر قد و ۸۰ کیلو وزن، کاپیتان تیم ملی آمریکاست.

اعتراف سرمربی آمریکا

راب نیلسون، مربی تیم ملی آمریکا که در بلغارستان سرمربیگری این تیم را بر عهده دارد، می‌گوید: ما هیجان‌زده هستیم که مقابل ایران به عنوان یکی از قدرت‌های اصلی این مرحله از مسابقات به میدان می‌رویم. همه می‌دانیم که ایران درچند سال گذشته به قدرت اصلی والیبال دنیا تبدیل شده است. این شانس را داریم که مقابل این تیم نکات بیشتری بیاموزیم و به تیم کامل‌تری تبدیل شویم. بازیکنان جوان باید از این فرصت استفاده کنند.

گفتنی است، رسانه‌های آمریکایی از ایران به‌عنوان یکی از حریفان جدی این کشور یاد می‌کنند که به عنوان نخستین تیم راهی شیکاگو محل بازی های نهایی این جام شده است.

خط و نشان برای میزبان

کولاکوویچ، سرمربی تیم ملی ایران هم در پاسخ به این پرسش که تیم شما زودتر از همه به شکنتگو رسید گفت: پوئن به پوئن بازی کردیم و پله به پله، بدون این که تسلیم شویم بالا آمدیم و صعود کردیم. از صعود به مرحله نهایی بسیار خوشحال هستیم. منتظر نماندیم که دیگران این کار (قطعی کردن صعود ایران) را انجام دهند من با تمام قلب خود با تیم ملی ایران ارتباط گرفته‌ام و فقط به این فکر می‌کنم که یک تیم قوی راهی شیکاگو کنیم.

وی در مورد نبرد با آمریکا گفت: آن‌ها به عنوان میزبان مرحله نهایی با تیم کامل خود مقابل ما حاضر نمی‌شوند. اما این از حساسیت بازی کم نمی‌کند چرا که می‌خواهیم با پیروزی در این بازی خط و نشان محکمی برای آمریکا بکشیم. ما هم بازیکن آسیب دیده داریم. با این حال قرار دارد.

در حالی که این بازیکن مشهدی به عنوان نخستین خریدهای نکونام برای فولاد مرغ می‌شد، اما حالا قراردادی که او با وجود داشتن قرارداد از آمدن وی به تمرینات نامید شده‌اند به جای او به دنبال مدافع می‌گردند تا شرینی در حال حاضر بدون تیم باشد.

او که از سیاه‌جامگان برای گذراندن دوران سربازی راهی تراکتور شد، حالا با شرایطی که تیم قبلی‌اش دارد بازیکن آزاد محسوب می‌شود و هر زمان از لیگ خواهد توانست تیم جدیدش را انتخاب کند، اما تکه‌ای که هست اینجاست مسئولان نظام‌وظیفه بدرستی تاریخ تمرین این ۶بازیکن را اعلام نکرده‌اند و آن‌ها هرروز با حضور در پادگان با لباس سربازی در حال تمرین می‌کنند.

این میان بازیکنان ذوب‌آهن و تراکتورسازی مطمئن هستند که پس از پایان آموزشی به تیم‌های خود می‌روند اما شرینی اگر دوران آموزشی‌اش تا اواسط شهریور طولانی شود، برای در تیم‌فصل اول دچار مشکل خواهد شد.

مدافع تراکتور بدون تیم ماند!

وضعیت عجیب «رضا شربتی»

ورزش: در حالی که بازیکنان سرباز تراکتورسازی برای گذراندن دوره آموزشی خود به پادگان اعزام شده‌اند، اما ماجراهای جالبی پیرامون آن‌ها رخ داده است.

۶بازیکن فصل قبل تراکتورسازی بعنی احسان پهلوان، دانیال اسماعیلی‌فر، قائم اسلامی‌خواه، مهدی مهدی‌پور و رضا شربتی در لوح بازار نقل و انتقالات به پادگان منتقل شدند. در این میان اسلامی خواه با تراکتورسازی قرارداد دارد و به این تیم بازخواهد گشت، پهلوان، مهدی‌پور و اسماعیلی‌فر هم به تیم سابق خودشان یعنی ذوب‌آهن می‌پیوندند اما وضعیت «رضا شربتی» مدافع تند و تیز این تیم در هاله‌ای از ابهام قرار دارد.

آگهی تغییرات شرکت مسافربری سفر گستر شمال غرب بهین مشهد سهامی خاص
به شماره ثبت ۶۶۴۲۴ و شناسه ملی ۱۰۳۸۰۲۲۴۵۳۱
به استناد صورتجلسه مجمع عمومی فوق العاده مورخ ۱۳۹۷/۱۲/۱۳ و نامه شماره ۹۷/۱۵۹ مورخ ۹۷/۱۲/۱۶ انجمن صنفی کارفرمایان شرکتهای مسافربری مشهد و حومه تصمیمات ذیل اتخاذ شد : ۱ - نام شرکت به « اشراف سیر ایرانیان » تغییر یافت و ماده مربوطه در اساسنامه اصلاح گردید.
اداره کل ثبت اسناد و املاک استان خراسان رضوی
اداره ثبت شرکت ها و موسسات غیرتجاری مشهد (۵۱۴۱۸۵)
۸۵۸۰۲۴۰۸

آگهی تغییرات شرکت صنایع هیدرو انرژی آریان شرکاء سهامی خاص
با شماره ثبت ۵۴۴۸۳ و شناسه ملی ۱۴۰۰۴۹۱۷۰۳۷
به استناد صورتجلسه مجمع عمومی عادی سالیانه مورخ ۱۳۹۷/۰۳/۱۳ تصمیمات ذیل اتخاذ شد : -صورتهای مالی ۱۳۹۶ مورد تصویب قرارگرفت. - خانم اعظم یوسفی دوست آبادی به شماره ملی ۰۸۸۹۰۲۰۳۴۹ به سمت بازرس اصلی و آقای پرویز جوادی به شماره ملی ۵۵۴۹۱۲۷۲۱ به سمت بازرس علی البدل برای مدت یکسال طی انتخاب گردیدند. -روزنامه قدس جهت نشر آگهی ها انتخاب گردید.
اداره کل ثبت اسناد و املاک استان خراسان رضوی اداره ثبت شرکت ها و موسسات غیرتجاری مشهد (۵۱۴۱۲۶)
۸۵۸۰۲۴۰۸

آگهی تغییرات شرکت کارگزاری رسمی بیمه آتیه گستر آرامش سناباد شرکت سهامی خاص به شماره ثبت ۶۳۰۶۴ و شناسه ملی ۱۴۰۰۷۲۰۲۵۳
به استناد صورتجلسه مجمع عمومی عادی بطور فوق العاده مورخ ۱۳۹۷/۱۲/۰۶ و نامه شماره ۹۸/۳۰۳۷۹۲ مورخ ۱۳۹۸/۰۳/۱۲ بیمه مرکزی جمهوری اسلامی ایران تصمیمات ذیل اتخاذ شد : - اعضاء هیئت مدیره به قرار ذیل برای مدت دو سال انتخاب گردیدند. شرکت احداث وراه اندازی تاسیسات انرژی آتیه ستاباد آرتا به شناسه ملی ۱۰۳۸۰۶۷۲۷۱۹۸ و خانم مریم شاه بداغی به کد ملی ۰۹۳۸۰۱۴۵۸۴ و خانم مهیا ورزنده به شماره ملی ۶۴۳۰۰۰۹۱۰۹
اداره کل ثبت اسناد و املاک استان خراسان رضوی
اداره ثبت شرکت ها و موسسات غیرتجاری مشهد (۵۱۴۱۸۴)
۸۵۸۰۲۴۰۸

آگهی دعوت مجمع عمومی عادی سالیانه شرکت صنایع آب آرد (سهامی خاص) شماره ثبت ۱۱۳۷۱ شناسه ملی ۱۰۳۸۰۲۰۷۶۹
بدینوسیله از کلیه سهامداران شرکت صنایع آب آرد دعوت می شود تا در جلسه مجمع عمومی عادی سالیانه که رأس ساعت ۱۰ صبح روز دوشنبه مورخ ۹۸/۰۴/۲۴ به نشانی: بیناللود-شاندیز-شاندیز-روستا شهرک صنعتی طوس-شهرک صنعتی-خیابان پژوهش-بلوارفناوری-پلاک۱-طبقه همکف تشکیل می گردد حضور بهم رسانند.
دستور جلسه : ۱-تصویب صورتهای مالی ۱۳۹۷
۲-انتخاب بازرسین
۳-انتخاب روزنامه کثیرالانتشار
هیئت مدیره شرکت
۸۵۸۰۲۴۰۸

آگهی دعوت مجمع عمومی عادی سالیانه شرکت کنترل کیفی تستا (سهامی خاص) شماره ثبت ۱۰۳۸۰۳۹۰۲۷۲ شناسه ملی ۱۰۳۸۰۲۳۵۸۴
بدینوسیله از کلیه سهامداران شرکت آزمایشگاه کنترل کیفی تستا دعوت می شود تا در جلسه مجمع عمومی عادی سالیانه که رأس ساعت ۵ صبح روز یکشنبه مورخ ۱۳۹۸/۰۴/۲۳ به نشانی: بیناللود-شاندیز-روستا شهرک صنعتی طوس-شهرک صنعتی-خیابان پژوهش-بلوارفناوری-پلاک۱-طبقه همکف تشکیل می گردد حضور بهم رسانند.
دستور جلسه :
۱- تصویب صورتهای مالی سال ۱۳۹۷
۲-انتخاب بازرسین
۳-انتخاب روزنامه کثیرالانتشار
هیئت مدیره شرکت
۸۵۸۰۲۴۰۸

فراخوان مناقصه
دانشگاه علوم پزشکی مشهد در نظر دارد آسانسورهای پروژه بیمارستان امداد جنوب را از طریق انجام مناقصه عمومی از بخش غیردولتی خریداری و نصب نماید. کلیه مراحل برگزاری مناقصه به شناسه ۲۰۰۰۰۰۰۰۰۲۰۹۸ از دریافت اسناد مناقصه تا ارائه پیشنهاد مناقصه گران و بازگشایی پاکت ها، از طریق درگاه سامانه تدارکات الکترونیکی دولت (ستاد) به نشانی: www.setadiran.ir انجام خواهد شد و لازم است مناقصه گران در صورت عدم عضویت قبلی، مراحل ثبت نام در سایت مشخص و دریافت گواهی اعضای الکترونیکی را جهت شرکت در مناقصه محقق سازند. قابل ذکر است: تضمین شرکت در مناقصه فوق مبلغ ۱۰۵۰۰۰۰۰۰۰۰ ریال ضمانتنامه بانکی میباشد که در صورت مقرر به مدیریت امور مالی دانشگاه به نشانی: بلوار شهید فکوری -روبروی شهید فکوری ۹۴ - شهرک دانش و ساخت -طبقه دوم تحویل گردد.
* تاریخ انتشار مناقصه در سامانه: تاریخ ۹۸/۴/۰۹
* مهلت دریافت اسناد مناقصه از سامانه: پایان روز ۹۸/۴/۱۲
* مهلت ارائه پیشنهادها: پایان روز ۹۸/۴/۲۲
* زمان بازگشایی پاکتهای مناقصه: ۹۸/۴/۲۴
* هزینه درج آگهی به عهده برنده مناقصه میباشد.
تلفن تماس سامانه ستاد جهت انجام مراحل عضویت در سامانه مذکور: ۰۲۱۴۱۹۳۴ و دفتر ثبت نام: ۰۲۱۸۸۹۶۹۷۳۷ و ۰۲۱۸۸۹۶۹۷۳۸ و ۰۲۱۸۸۹۶۹۷۳۹ و ۰۲۱۸۸۹۶۹۷۴۰ و ۰۲۱۸۸۹۶۹۷۴۱ می باشد.
روابط عمومی دانشگاه علوم پزشکی مشهد
۸۵۸۰۲۴۰۸

فراخوان مناقصه
دانشگاه علوم پزشکی مشهد در نظر دارد امور کاشت ، نگهداری فضای سبز کوی پردیس معاونت دانشجویی و فرهنگی را از طریق انجام مناقصه عمومی از بخش غیردولتی خریداری نماید. کلیه مراحل برگزاری مناقصه از دریافت اسناد مناقصه به شماره فراخوان ۲۰۰۰۰۰۰۰۰۰۰۰۲۹ ، تا ارائه پیشنهاد مناقصه گران و بازگشایی پاکت ها، از طریق درگاه سامانه تدارکات الکترونیکی دولت (ستاد) به نشانی: www.setadiran.ir انجام خواهد شد و لازم است مناقصه گران در صورت عدم عضویت قبلی، مراحل ثبت نام در سایت مشخص و دریافت گواهی اعضای الکترونیکی را جهت شرکت در مناقصه محقق سازند. قابل ذکر است: تضمین شرکت در مناقصه فوق مبلغ ۱۰۰۰۰۰۰۰۰۰ ریال ضمانتنامه بانکی میباشد که در صورت مقرر به حسابداری معاونت مذکور به نشانی: بلوار وکیل آباد - پردیس دانشگاه - ساختمان حراستی در قسمتی تحویل گردد.
* تاریخ انتشار مناقصه در سامانه: تاریخ ۹۸/۴/۰۹
* مهلت دریافت اسناد مناقصه از سامانه: پایان روز ۹۸/۴/۱۲
* مهلت ارائه پیشنهادها: پایان روز ۹۸/۴/۲۲
* زمان بازگشایی پاکتهای مناقصه: ۹۸/۴/۲۴
* هزینه درج آگهی به عهده برنده مناقصه میباشد.
تلفن تماس سامانه ستاد جهت انجام مراحل عضویت در سامانه مذکور: ۰۲۱۴۱۹۳۴ و دفتر ثبت نام: ۰۲۱۸۸۹۶۹۷۳۷ و ۰۲۱۸۸۹۶۹۷۳۸ و ۰۲۱۸۸۹۶۹۷۳۹ و ۰۲۱۸۸۹۶۹۷۴۰ و ۰۲۱۸۸۹۶۹۷۴۱ می باشد.
روابط عمومی دانشگاه علوم پزشکی مشهد
۸۵۸۰۲۴۰۸

آگهی دعوت مجمع عمومی عادی سالیانه شرکت کارگزاری سرمایه گستر آرامش سناباد شرکت سهامی خاص به شماره ثبت ۶۳۰۶۴ و شناسه ملی ۱۴۰۰۷۲۰۲۵۳
به استناد صورتجلسه هیئت مدیره مورخ ۱۳۹۷.۱۲.۰۶ و نامه شماره ۹۸.۳۰۳.۳۰۷۹۲ مورخ ۱۳۹۸.۰۳.۱۲ بیمه مرکزی جمهوری اسلامی ایران تصمیمات ذیل اتخاذ شد : آقای محسن حکاک صادقی به کد ملی ۰۹۴۳۶۷۳۷۷۸ نماینده شرکت احداث وراه اندازی تاسیسات انرژی آتیه ستاباد (سهام خاص) به عنوان رئیس هیئت مدیره خانم مریم شاه بداغی به کد ملی ۰۹۳۸۰۱۴۵۸۴ به سمت نایب رئیس هیئت مدیره و مدیرعامل و خانم مهیا ورزنده به کد ملی ۶۴۳۰۰۰۹۱۰۶ بعنوان عضو هیئت مدیره برای مدت دو سال انتخاب گردیدند. کلیه اسناد و اوراق بهادار و بانکی با امضاء منفرد مدیر عامل یا به اتفاق یکی از اعضای هیئت مدیره متعهدما به مهر شرکت معتبر خواهد بود و سایر نامه‌های اداری با امضاء مدیرعامل و مهر شرکت معتبر می‌باشد.
اداره کل ثبت اسناد و املاک استان خراسان رضوی اداره ثبت شرکت ها و موسسات غیرتجاری مشهد (۵۱۴۶۷۰)
۸۵۸۰۲۴۰۸

آگهی تغییرات شرکت پیشتازان جوش آریا شرکت سهامی خاص به شماره ثبت ۳۰۲۴۲ و شناسه ملی ۱۰۳۸۰۴۵۴۸۳۰
به استناد صورتجلسه هیئت مدیره مورخ ۹۷.۰۵.۰۴ تصمیمات ذیل اتخاذ شد : آقای امید رود بخش فراحتی کد ملی ۰۹۳۷۹۲۱۱۰۶ به سمت رئیس هیئت مدیره و خانم الهه روح بخش فراحتی کدملی ۰۹۴۳۵۴۰۶۸۹ به سمت نائب رئیس هیئت مدیره و خانم مهدیه خاکسار نوده پشنگی کدملی ۰۹۱۹۹۰۲۷۲۸ به سمت عضو هیئت مدیره وآقای امید رود بخش فراحتی کد ملی ۰۹۳۷۹۲۱۱۰۶ به سمت مدیر عامل شرکت برای مدت دو سال انتخاب گردیدند. کلیه اوراق و اسناد بها دار و تعهد آور رسمی و بانکی با امضای مدیرعامل و نائب رئیس هیئت مدیره همراه با مهر شرکت معتبر خواهد بود.
اداره کل ثبت اسناد و املاک استان خراسان رضوی اداره ثبت شرکت ها و موسسات غیرتجاری مشهد (۵۱۴۲۱۷)
۸۵۸۰۲۴۰۸

آگهی تغییرات شرکت مرغداری تدبیر آسیا شرکت سهامی خاص به شماره ثبت ۴۲۸۹۶ و شناسه ملی ۱۰۳۸۰۵۸۷۲۰۵
به استناد صورتجلسه هیئت مدیره مورخ ۱۳۹۸.۰۳.۲۰ تصمیمات ذیل اتخاذ شد : آقای سید محمد احمدی شماره ملی ۰۶۹۸۴۴۴۶۷ به سمت رئیس هیئت مدیره - آقای محمودرضا شوقی مطلق شماره ملی ۱۲۹۱۱۱۲۶۱۸ به سمت نایب رئیس هیئت مدیره -آقای امید شیخی کاریزکی شماره ملی ۰۷۰۲۶۱۶۷۱۰ به سمت مدیر عامل و عضو هیئت مدیره برای مدت دو سال انتخاب گردیدند. کلیه اسناد و اوراق بهادار و تعهد آور شرکت به امضاء مدیر عامل همراه با مهر شرکت قابل اعتبار می باشد.
اداره کل ثبت اسناد و املاک استان خراسان رضوی اداره ثبت شرکت ها و موسسات غیرتجاری مشهد (۵۱۴۱۹۶)
۸۵۸۰۲۴۰۸

آگهی دعوت مجمع عمومی عادی سالیانه شرکت صنایع آب آرد (سهامی خاص) شماره ثبت ۱۱۳۷۱ شناسه ملی ۱۰۳۸۰۲۰۷۶۹
بدینوسیله از کلیه سهامداران شرکت صنایع آب آرد دعوت می شود تا در جلسه مجمع عمومی عادی سالیانه که رأس ساعت ۱۰ صبح روز دوشنبه مورخ ۹۸/۰۴/۲۴ به نشانی: بیناللود-شاندیز-شاندیز-روستا شهرک صنعتی طوس-شهرک صنعتی-خیابان پژوهش-بلوارفناوری-پلاک۱-طبقه همکف تشکیل می گردد حضور بهم رسانند.
دستور جلسه : ۱-تصویب صورتهای مالی سال ۱۳۹۷
۲-انتخاب بازرسین
۳-انتخاب روزنامه کثیرالانتشار
هیئت مدیره شرکت
۸۵۸۰۲۴۰۸

آگهی دعوت مجمع عمومی عادی سالیانه توسعه اول توک تعاونی درب و پنجره سازان نیشابور عملکرد سال مالی ۱۳۹۷
جلسه مجمع عمومی عادی سالیانه توسعه اول توک تعاونی درب و پنجره سازان نیشابور مورخ ۱۳۹۸/۰۴/۳۱ صبح روز دوشنبه مورخ ۱۳۹۸/۰۴/۳۱ در محل ساختمان کارخانه تولید پروفیل شرکت واقع در شهرک صنعتی خیام ، بلوار بهره وری ، بهره وری ۵ تشکیل می‌گردد. تا نسبت به موضوعات موضوعه ذیل اتخاذ تصمیم نماید . بدینوسیله از کلیه اعضای محترم شرکت دعوت به عمل می آید تا در جلسه موصوف حضور بهم رسانند. مشابه اطلاع می رساند که به موجب ماده ۲۱ آئین نامه نحوه تشکیل مجامع عمومی:تعداد آراء، وکالتی هر عضو حداکثر ۳رای و هرسهم غیرعضو تنها یک رای خواهد بود. بدیهی است هیئت مدیره شرکت از تاریخ۱۳۹۸/۰۴/۲۹ لغایت ۱۳۹۸/۰۴/۳۱ از ساعت ۸:۳۰ بعدازظهر لغایت ۱۶ بعدازظهر در محل دفتر شرکت واقع در خیابان سی متری طالقانی ، وکالتنامه ها را با حضور وکیل و موکل مورد بررسی قرار داده و پس از احراز و تایید آن مجوز شرکت در جلسه را صادر خواهد کرد .
دستور کار جلسه : ۱- استماع گزارش عملکرد هیات مدیره و بازرس شرکت در سال مالی ۱۳۹۷ . ۲. قرائت گزارش حسابرسی و صورتهای مالی سال ۱۳۹۷ توسط نماینده موسسه حسابرسی ارقام پویا . ۳. رسیدگی و اتخاذ تصمیم در خصوص صورتهای مالی ۱۳۹۷ شرکت . ۴. طرح و تصویب بودجه پیشنهادی سال ۱۳۹۸ .
۵. طرح و تصویب گزارش تقییدات بعمل آمده در اعضا و سرمایه شرکت در سال ۱۳۹۷ . ۶. پرداخت هزینه های برگشتی مالیات سنواتی بنا به پیشنهاد هیات مدیره از محل ذخیره احتیاطی. ۷. تصمیم گیری در مورد تقسیم سود سال مالی ۱۳۹۷ و تعیین حق الزحمه و پاداش مدیر عامل ، هیت مدیره ، بازرس و کارکنان اداری به منظور افزایش انگیزه در جهت تولید و توزیع . ۸. خرید کالا از منابع داخلی و خار

خبر

سعید بیابانکی در هم‌اندیشی شاعران معاصر خراسان در مؤسسه قدس:

زبان فارسی متولی ندارد

تکتم بهاردوست: صبح پنجشنبه نشست هم‌اندیشی شاعران معاصر خراسان در مؤسسه فرهنگی قدس با حضور سعید بیابانکی عضو شورای عالی شعر صداو سیما و جمعی از شاعران و علاقه‌مندان به ادبیات و شعر فارسی برگزار شد. در ابتدای این نشست سعید بیابانکی گفت: متأسفانه بتازگی نگرانی‌ها در خصوص وضعیت زبان فارسی خیلی جدی‌تر شده است تا جایی که رهبر معظم انقلاب هم در دیداری که با شاعران داشتند بر این قضیه تأکید کردند و بر عملکرد صداو سیما هم در این زمینه انتقاداتی داشتند. در این خصوص اگر به آنچه از زبان فارسی به ما رسیده است نگاهی بیندازیم، متوجه می‌شویم تا به اینجا این شاعران بوده‌اند که از این زبان حمایت کرده‌اند؛ وی ادامه داد: کار شاعر بهره‌برداری حداکثری از ظرفیت‌های زبان است. کار شاعر ایجاد اتفاق اصلی در زبان است به همین میزان هم همه شاعران به فراخور سلیقه‌شان زبان را حفظ کرده‌اند، هر چند کسی زحمت ما را پاس نمی‌دارد، ولی نباید کار شاعران را دست کم گرفت، چرا که اگر این‌ها نبودند امروزه زبان فارسی وجود نداشت. اینکه فرسایش زبان فارسی چگونه اتفاق افتاده و می‌افتد باید گفت همین بلایی است که این روزها به آن گرفتار شده ایم. عضو شورای عالی شعر صداو سیما گفت: وقتی پدیده‌ای از کشوری به فرهنگ ما وارد می‌شود به‌طبع یکسری واردات فرهنگی هم دارد؛ ما می‌توانیم دو واکنش نشان دهیم؛ یکی اینکه کلاً تسلیم شویم و این پدیده را بپذیریم یا اینکه این اصطلاحات را ایرانیزه کنیم. اگر تسلیم شویم -که شده ایم- همین اتفاقی که ما به آن فرسایش زبان می‌گوییم اتفاق می‌افتد. این شاعر ادامه داد: تخریب در حوزه زبان دقیقاً از زمانی آغاز شد که موسیقی پاپ مجوز گرفت. اگر به ترانه‌های پیش از انقلاب رجوع کنید ممکن نیست یک غلط هم از میان آن‌ها پیدا کنید. حالا چه اتفاقی افتاده که در این سال‌ها با این مشکل روبه‌رو شده‌ایم؟ چون کار از دست کاردان خارج شده، به خاطر اینکه شاعران این مملکت دون شأن خود می‌دانستند که کاربرد حداکثری زبان را که کار اصلی شاعر است به کاربرد حداقلی تقلیل بدهند؛ حتی کسانی اصلاً وارد این وادی نشده‌اند. وی اضافه کرد: در چند سال اخیر چون ساخت ترانه بازار فریبنده‌ای پیدا کرده عملاً از دست دولت خارج شده و به دست بخش خصوصی افتاده است ؛ اتفاقاً قدرت زیادی هم دارد. در بهترین حالت دولت نظارت می‌کند. در همه این سال‌ها کلمات غلط بسیاری وارد زبان فارسی شده است و کسی هم مسئولیتش را بر عهده نمی‌گیرد، چون زبان فارسی متاسفانه متولی ندارد.

چرا ناگهان اخبار مربوط به قاچاق کتاب تمام شد

پیگیری خاموش یا بازی انتخاباتی؟

عکس: محمد رضا عباسی / مهر

فرهنگ و هنر / خدیجه زمانیان | بحث قاچاق کتاب و کشف انبارهای کتاب مدتی همه فضای رسانه‌ای را درگیر کرده بود. رسانه‌های مکتوب و خبرگزاری‌ها با تمرکز بر این مسئله گزارش‌های زیادی را در ابعاد مختلف با موضوع قاچاق کتاب مطرح کردند. این مسئله تا آنجا پیش رفت که خود وزارتخانه ارشاد هم با توجه به دلایلی که رسانه‌ها مطرح کردند، به همکاری با قاچاقچیان کتاب متهم شد.

در همین گیرودار بود که آقای وزیر وجود کتاب‌های قاچاق را تأیید کرد، اما از زیر بار تأیید اتهامی که به وزارتخانه‌اش رفت شانه خالی کرد. زمان گذشت و انبارهای قاچاق یک به یک کشف شدند و گزارش و تصویرهای متعدد از این انبارها در رسانه‌ها منتشر شد؛ با این تفاصیل مدت‌هاست که خبری از این موضوع در رسانه‌ها منتشر نشده و با آنکه قاچاق کتاب فرهنگ ما را نشانه رفته اما برخورد قاطعانه‌ای با آن انجام نشد؛ حتی در نمایشگاه کتاب امسال.

یک بازی انتخاباتی

بسیاری از ناشران همان زمان گفتند، این افشاگری یک بازی انتخاباتی است؛ بازی که عده‌ای پیش از انتخابات اتحادیه ناشران و کتاب‌فروشان به راه‌انداخته‌اند تا ماهی دلخواهشان را از آبی که گل کرده‌اند صید کنند. اگرچه این موضوع هم دور از ذهن نبود، اما مسئله قاچاق کتاب با هر هدفی که مطرح شد وقایعی را برای اهل فرهنگ و مردم روشن کرد که کمتر کسی پیش از این از عمق این فاجعه فرهنگی اطلاع داشت. سکوت هفته‌های گذشته درباره این فساد صنعت نشر چه دلیلی دارد؟ آیا سرمنشأهای قاچاق کتاب شناسایی و دستگیر شده‌اند و فساد برچیده شده یا دیگر متولیان دلیلی نمی‌بینند درباره این مسئله صحبت کنند؟

ناشران در این مورد مواضع مختلفی دارند، اما یکی از ناشران می‌گوید: عده‌ای همان زمان که اخبار قاچاق کتاب منتشر می‌شد، می‌گفتند این افشاگری دلسوزانه نیست و با اهداف انتخاباتی است.

علیرضا بهرانی، مدیر نشر «آرادمان» با بیان اینکه این مسئله شاید انگیزه انتخاباتی داشته باشد، اما به هر روی پرده از یک مسئله برداشته است، معتقد است: اعضای صنف چند سال بود که می‌خواستند دستگاه قضایی و انتظامی‌را متوجه این موضوع کنند و این مسئله درست مصادف شد با انتخابات اتحادیه. پس از برگزاری انتخابات اتحادیه، اخبار مربوط به قاچاق کتاب فروکش کرد. همان زمان من در یادداشتی هشدار دادم مبادا رفتار اعضای اتحادیه به گونه‌ای باشد که با فراموشی مقوله قاچاق کتاب، این اتهام به آن بچسبد که این رفتارها انتخاباتی بوده؛ مثل نماینده‌های مجلس که در مقطع انتخابات فعال می‌شوند و کارهای مردم را انجام می‌دهند. بزرگانی از اتحادیه همان زمان گفتند که این‌گونه نیست، اما اکنون هفته‌ها از انتخابات گذشته و خبری در این مورد منعکس نشده. آیا اکنون قاچاقچی‌ها کشف و شناسایی شده‌اند یا اینکه باید به این نتیجه برسیم همه این افشاگری‌ها یک بازی انتخاباتی بوده است؟

این فعال فرهنگی ادامه داد: حتی وجود کتاب‌های قاچاق در نمایشگاه کتاب امسال این شائبه را پررنگ‌تر می‌کند. در نمایشگاه امسال اگرچه با ناشران متخلف برخوردهای جدی انجام گرفت اما چیزی که وعده داده شد بود، عملیاتی نشد. قرار بود نمایشگاه از نظر ساختاری به سمتی برود که ناشر امکان نتواند کتاب نشر دیگری را عرضه کند. وی با بیان اینکه نبود سیاست‌گذاری‌های کلان در نمایشگاه اجازه نداد تا معضل کتاب قاچاق به طور کامل حل شود، توضیح داد: باید دستگاه بارکدخوان هرغرفه‌ای به گونه‌ای تعریف شده باشد که ناشر فقط بتواند بارکد کتاب‌های خودش را بخواند، در حالی که این موضوع مورد توجه قرار نگرفت. اگر قرار است روزی را ببینیم که کتاب قاچاقی نتواند در نمایشگاه عرضه شود، باید از نظر ساختاری سیستمی تعریف شود که کتاب قاچاق نتواند به صورت رسمی عرضه شود. یعنی اگر کسی بخواهد کتاب قاچاق به مشتری بدهد مخفیانه و زیرمیزی باشد و این طور نباشد که کتاب قاچاق در نمایشگاه از یارانه ملی کشور استفاده کند. یارانه تخفیفی وجود دارد برای اینکه از فرهنگ کشور حمایت شود، اما خیلی شیک و مجلسی قاچاقچی‌ها کتاب قاچاق را به مخاطب می‌فروشند و مخاطب هم کارت بنی را که از یارانه استفاده کرده در دستگاه پوزسیستم رسمی می‌کشد و به این صورت یارانه کشور برای حمایت از قاچاقچیان قرار می‌گیرد.

برش

اعضای صنف چند سال بود که می‌خواستند دستگاه قضایی و انتظامی را متوجه این موضوع کنند و این مسئله درست مصادف شد با انتخابات اتحادیه. پس از برگزاری انتخابات اتحادیه اخبار مربوط به قاچاق کتاب هم فروکش کرد

بشدت تکذیب می‌کنم

اما عضو اتحادیه ناشران و کتاب‌فروشان در پاسخ به این پرسش که آیا اخبار مربوط به قاچاق کتاب یک بازی انتخاباتی بوده یا واقعاً اتحادیه به دنبال حل این معضل است، با بیان اینکه این شائبه را بشدت تکذیب می‌کنم، گفت: این مسائل پیش از این هم مطرح می‌شد. حالا پرسش من این است که دوستان چرا از انتخابات کنار کشیدند و انصراف دادند و وارد کارزار انتخاباتی نشدند؟

آموزگار توضیح داد: موضوع کتاب قاچاق و برخورد با آن ابتدای زمستان سال ۱۳۹۵ وارد مراحل اجرایی شد و ربطی به انتخابات نداشت. بین اتحادیه ناشران و معاونت فرهنگی وزارت فرهنگ و ارشاد اسلامی تفاهم‌نامه‌ای با موضوع برخورد با پدیده قاچاق کتاب امضا و آنجا سازوکاری اندیشیده شد.

ناشر نشر «آمه» با بیان اینکه هم ما و هم وزارت ارشاد متوجه شده بودیم برای شناسایی همه افراد و گروه‌هایی که به نوعی مرتبط با قاچاق کتاب بودند ناگزیریم با دستگاه‌های مربوط دیگر از جمله قوه قضائیه، نیروی انتظامی و شهرداری‌ها همکاری کنیم و از آن‌ها کمک بخواهیم، گفت: در این مدت جلسات زیادی داشتیم که آخرین جلسه در دفتر آقای وزیر برگزار شد . در این جلسه که در ۲۶ اسفند ۹۶ برگزار شد، فرمانده پلیس امنیت کشور، سه معاون رئیس قوه قضائیه و فرمانده انتظامی تهران بزرگ حضور داشتند و در مورد اقداماتی که باید در سال ۹۷ انجام شود، صحبت شد.

آموزگار با بیان اینکه همه این جلسات یک سال پیش از تاریخ انتخابات اتحادیه برگزار شد و این نشان می‌دهد فعالیت‌ها و اقدامات ربطی به انتخابات ندارد، توضیح داد: نتیجه جلسات همه ما را به این نقطه رساند که گروه‌هایی که به نوعی در پرونده قاچاق کتاب درگیر هستند باید شناسایی و انبارها معرفی شوند. به هر حال از زمان جلسات اولیه تا زمان انتخابات دو سال گذشته است و انتشار اخبار نتیجه جلسات و تلاش‌ها در همان ایام منتهی به انتخابات انجام شد و با برنامه قبلی نبوده و نمی‌دانم این مسئله از خوش شانسی ما بود یا بدشانسی آن‌ها!

عضو اتحادیه ناشران معتقد است: اگر او به دنبال حفظ میز بود در دوره جدید باز هم در کسوت رئیس اتحادیه باقی می‌ماند و نایب رئیس نمی‌شد.

آموزگار ادامه داد: من به این نتیجه رسیدم هومان حسن پور نیروی جوان و مستعدی است که در سمت ریاست اتحادیه می‌تواند تأثیر بیشتری داشته باشد. با این حال همه هدف ما این است خطرهایی را که در حوزه نشر وجود دارد از بین ببریم. با آنکه نتایجی که در مورد قاچاق کتاب تا به امروز بدست آورده ایم، راضی‌کننده نیست اما تلاش‌ها بی تأثیر هم نبوده است.

وی در پاسخ به این پرسش که چرا پس از انتخابات اخبار مربوط به قاچاق کتاب کمرنگ شده است، گفت: اکنون اعضای کمیسیون مشخص شده‌اند و در مراحل نهایی انتخاب اعضای کارگروه‌ها هستیم؛ از جمله کارگروه صیانت که وظیفه برخورد با قاچاق کتاب را دارد . با همه این‌ها تا این لحظه، کارها متوقف نشده است. کارگروه صیانت، روز یکشنبه (امروز) قرار است جلسه نهایی را و گزارش کارهای انجام شده و کارهای ناتمام را ارائه دهد تا کارگروه جدید آن‌ها را پیگیری کند. آموزگار گفت: برای متهمان در دادسرای فرهنگ و رسانه پرونده تشکیل شده و برای تعدادی از این پرونده‌ها کیفرخواست صادر شده که به دادگاه رفته است. برخی از این پرونده‌ها منجر به صدور حکم دادگاه بعدی شده، چون به هرحال محکومان حق تجدید نظرخواهی دارند، اما سایر پرونده‌ها در دادگاه فرهنگ و رسانه در دست پیگیری است. من بنا بر حکم قانون آیین دادرسی کیفری نمی‌توانم از شخص خاصی نام ببرم تا اینکه محکومیت افراد ثابت شود، اما در آینده نزدیک نام اشخاص اطلاع‌رسانی خواهد شد.

آگهی موضوع ماده ۳ قانون تعیین تکلیف اراضی و ساختمانهای فاقد سند رسمی و مشاعی

هیأت حل اختلاف مستقر در اداره ثبت اسناد و املاک منطقه دو قم تصرفات مالکانه مفروزی متقاضیان پرونده‌های تشکیلی طبق قانون مذکور را براساس گزارش کارشناسان و به استناد مدارک موجود در پرونده به شرح آراء ذیل تایید نموده‌اند.

۱ـ رأی شماره ۱۳۹۸۶۰۳۳۰۰۰۲۰۰۲۶۹۳۱ مربوط به پرونده کلاسه ۱۳۹۷۱۱۴۴۳۰۰۰۲۰۰۲۶۹۶ مجید افشار فرزند اوسط در قسمتی از /ششدانگ قطعه زمین که در آن احداث بنا شده به مساحت ۱۰۰/۵۵ مترمربع پلاک شماره ۷ فرعی از ۲۳۰۹ اصلی واقع در بخش دو ثبت قم سند رسمی دارای مالکیت می باشد. (م الف ۱۴۰۳)

۲ـ رأی شماره ۱۳۹۸۶۰۳۳۰۰۰۲۰۰۷۵۱۶ مربوط به پرونده کلاسه ۱۳۹۲۱۱۴۴۳۰۰۰۲۰۰۴۷۹۵ محبتعلی احمدی فرزند شیرمحمد در قسمتی از /ششدانگ قطعه زمین که در آن احداث بنا شده به مساحت ۷۱/۷۵ مترمربع پلاک شماره فرعی از باقیمانده ۱۹۵۵ اصلی واقع در بخش دو ثبت قم مبایعه نامه عادی/ سند رسمی/ سند مالکیت مشاعی مع الواسطه از عباس افسر خریداری کرده است. (م الف ۱۴۰۴)

۳ـ رأی شماره ۱۳۹۸۶۰۳۳۰۰۰۲۰۰۴۱۹۳ مربوط به پرونده کلاسه ۱۳۹۱۱۱۴۴۳۰۰۰۲۰۱۶۷۰۶ میرزا آقامعلی جلیلی فرد دهقان فرزند رسول در قسمتی از /ششدانگ یک قطعه زمین که در آن احداث بنا شده بمساحت ۱۱۸/۵۰ متر مربع پلاک شماره فرعی از ۲۳۰۷ اصلی واقع در بخش دو ثبت قم مبایعه نامه عادی/سند رسمی/سند مالکیت مشاعی مع الواسطه از محمد محمدی سهراب خریداری کرده است . (م الف ۱۴۰۵)

۴ـ رأی شماره ۱۳۹۸۶۰۳۳۰۰۰۲۰۰۶۳۴۲ مربوط به پرونده کلاسه ۱۳۹۱۱۱۴۴۳۰۰۰۲۰۱۸۳۴۱ قربانعلی عباسی فرزند میکائیل در قسمتی از/ششدانگ یک قطعه زمین که در آن احداث بنا شده به مساحت ۱۲۶/۴۵ مترمربع پلاک شماره فرعی از ۲۲۰۹ مکرر اصلی تبدیل به ۳۱۲۳ اصلی واقع در بخش دو ثبت قم مبایعه نامه عادی/سند رسمی / سند مالکیت مشاعی مع الواسطه از سید علیرضا تولیتی فرزند سید علی محمد و آمنه و فاطمه و سید علی اکبر تولیتی و اکرم جواهری ورثه سید مهدی تولیتی که سید مهدی و سید علی خودشان ورثه سید علی اکبر تولیتی هستند خریداری کرده است. (م الف ۱۴۰۶)

۵ـ رأی شماره ۱۳۹۸۶۰۳۳۰۰۰۲۰۰۷۸۶۹ مربوط به پرونده کلاسه ۱۳۹۷۱۱۴۴۳۰۰۰۲۰۰۲۲۱۵ حسینعلی خسروی فرزند محمد در قسمتی از/ششدانگ قطعه زمین که در آن احداث بنا شده بمساحت ۱۴۸ مترمربع پلاک شماره ۱ فرعی از ۱۸۶۶ اصلی واقع در بخش دو ثبت قم مبایعه نامه عادی /سند رسمی / سند مالکیت مشاعی مع الواسطه ازحسین قاسم عمویئان خریداری کرده است. (م الف ۱۴۰۷)

۶- رأی شماره ۱۳۹۸۶۰۳۳۰۰۰۲۰۰۷۹۳۰ مربوط به پرونده کلاسه ۱۳۹۲۱۱۴۴۳۰۰۰۲۰۰۳۶۱۳ موسی ابراهیم پورسعادتلو فرزند عزت اله در قسمتی از/ششدانگ یک قطعه زمین که در آن احداث بنا شده بمساحت ۸۱ مترمربع پلاک شماره ۲۱۳ فرعی از ۱۹۵۳ اصلی واقع در بخش دو ثبت قم مبایعه نامه عادی/ سند رسمی/ سند مالکیت مشاعی مع الواسطه از عیوضعلی اسلامی خریداری کرده است. (م الف ۱۴۰۸)

۷- رأی شماره ۱۳۹۸۶۰۳۳۰۰۰۲۰۰۷۸۶۱ مربوط به پرونده کلاسه ۱۳۹۳۱۱۴۴۳۰۰۰۲۰۰۰۹۲۶ علی حقی فرزند محمد علی در قسمتی از/ششدانگ قطعه زمین که در آن احداث بنا شده بمساحت ۱۲۶مترمربع پلاک شماره فرعی از ۲۳۷۸ اصلی واقع در بخش دو ثبت قم مبایعه نامه عادی/ سند رسمی/ سند مالکیت مشاعی مع الواسطه از رمضان محمدی مزرعه شاهی خریداری کرده است. (م الف ۱۴۰۹)

۸ـ رأی شماره ۱۳۹۸۶۰۳۳۰۰۰۲۰۰۹۰۱۵ مربوط به پرونده کلاسه ۱۳۹۸۱۱۴۴۳۰۰۰۲۰۰۰۴۸۶ زهرا صادقی فرزند علی در قسمتی از /ششدانگ قطعه زمین که در آن احداث بنا شده بمساحت ۶۸/۶۸مترمربع پلاک شماره ۱ فرعی از ۲۲۷۹ اصلی واقع در بخش دو ثبت قم مبایعه نامه عادی /سند رسمی /سند مالکیت مشاعی مع الواسطه از علی پوستچی خریداری کرده است. (م الف ۱۴۱۰)

۹ـ رأی شماره ۱۳۹۸۶۰۳۳۰۰۰۲۰۰۷۸۵۸ مربوط به پرونده کلاسه ۱۳۹۳۱۱۴۴۳۰۰۰۲۰۰۰۹۲۵ علی حقی فرزند محمدعلی در قسمتی از/ششدانگ بمساحت ۱۳۷/۸۵ مترمربع پلاک شماره فرعی از ۲۳۷۸ اصلی واقع در بخش دو ثبت قم سند رسمی دارای مالکیت می باشد. (م الف ۱۴۱۱)

۱۰- رأی شماره ۱۳۹۸۶۰۳۳۰۰۰۲۰۰۷۶۴۰ مربوط به پرونده کلاسه ۱۳۹۷۱۱۴۴۳۰۰۰۲۰۰۱۳۲۰ کریم هاشم پور فرزند عبدالهاشم در قسمتی از/ششدانگ قطعه زمین که در آن احداث بنا شده بمساحت ۶۲مترمربع پلاک شماره ۳۸ فرعی از ۲۶۳۷ اصلی واقع در بخش دو ثبت قم سند رسمی دارای مالکیت می باشد. (م الف ۱۴۱۲)

۱۱- رأی شماره ۱۳۹۸۶۰۳۳۰۰۰۲۰۰۶۷۰۲ مربوط به پرونده کلاسه ۱۳۹۷۱۱۴۴۳۰۰۰۲۰۰۲۲۴۸ عین اله بهلولی فرزند اسداله در قسمتی از/ششدانگ قطعه زمین که در آن احداث بنا شده بمساحت ۱۲۰مترمربع پلاک شماره فرعی از۲۱۴۷اصلی واقع در بخش دو ثبت قم مبایعه نامه عادی/ سند رسمی/ سند مالکیت مشاعی مع الواسطه از زلفعلی بهلولی و ورثه اسداله بهلولی خریداری کرده است. (م الف ۱۴۱۳)

۱۲- رأی شماره ۱۳۹۸۶۰۳۳۰۰۰۲۰۰۸۵۸۰ مربوط به پرونده کلاسه ۱۳۹۷۱۱۴۴۳۰۰۰۲۰۰۰۲۵۶ ربابه ادهمی قشلاق چائی فرزند ابراهیم در قسمتی از/ششدانگ قطعه زمین که در آن احداث بنا شده بمساحت ۶۶/۰۷ مترمربع پلاک شماره ۱ فرعی از۲۶۳۱ اصلی واقع در بخش دو ثبت قم مبایعه نامه عادی/ سند رسمی/ سند مالکیت مشاعی مع الواسطه از فاطمه ابراهیمی خریداری کرده است. (م الف ۱۴۱۴)

مورد تایید قرار گرفته و از آنجائیکه مقرر گردیده است پس از نشر آگهی و انقضاء موعد مقرر سند مالکیت رسمی صادر گردد با توجه به عدم دسترسی به مالکین مشاعی مراتب در دو نوبت به فاصله ۱۵ روز آگهی تا چنانچه اشخاص ذینفع اعتراضی داشته باشند ظرف مدت ۲ ماه از تاریخ انتشار آگهی نوبت اول اعتراض خود را به اداره ثبت اسناد منطقه دو قم تسلیم و رسید آن را اخذ و ظرف مدت یکماه پس از تسلیم اعتراض به اداره ثبت به دادگاه مراجعه و دادخواست خود را به مرجع قضائی تقدیم و گواهی آنرا به این اداره تحویل نمایند لازم به توضیح است که صدور سند بر اساس قانون مذکور مانع از مراجعه متضرر به دادگاه نخواهد بود. (قدس) ۹۸۰۴۰۴۷

تاریخ انتشارنوبت اول: ۱۳۹۸/۴/۹
تاریخ انتشارنوبت دوم: ۱۳۹۸/۴/۲۴

مرتضی نورانی آرانی
رئیس اداره ثبت اسناد و املاک منطقه دو قم

سازمان ثبت اسناد و املاک کشور
حوزه ثبت ملک ناحیه دو رشت

هیات موضوع قانون تعیین تکلیف وضعیت ثبتی اراضی و ساختمانهای فاقد سند رسمی

آگهی موضوع ماده ۳ قانون و ماده ۱۳ آیین نامه قانون تعیین وتکلیف وضعیت ثبتی اراضی و ساختمانهای فاقد سند رسمی برابر رأی شماره ۱۳۹۸۶۰۳۱۸۶۰۳۰۰۰۵۸۵مورخ ۱۳۹۸/۰۳/۰۱ هیات موضوع قانون تعیین و تکلیف وضعیت ثبتی اراضی و ساختمانهای فاقد سند رسمی مستقر در واحد ثبتی حوزه ملک ناحیه ۲ رشت تصرفات مالکانه بلامعارض خانم معصومه اسکون فرزند جبار به شماره شناسنامه ۱۲۹ صادره از رشت در قریه شالکو در ششدانگ یک قطعه زمین مشتمل بر ساختمان به مساحت۲۶۷/۷۷ متر مربع پلاک فرعی ۳۸۰۳۸ از اصلی ۷۷ مفروز مجزی از پلاک ۲۰۴ و ۱۰۹۷ از اصلی ۷۷ واقع در بخش چهار رشت خریداری از مالک رسمی آقای جبار اسکون محرز گردیده است ،

لذا به منظور اطلاع عموم مراتب در دو نوبت به فاصله ۱۵ روز آگهی میشود در صورتی که اشخاص نسبت به صدور سند مالکیت متقاضی اعتراضی داشته باشند می توانند از تاریخ انتشار اولین آگهی به مدت دو ماه اعتراض خود را به این اداره تسلیم و پس از اخذ رسید ظرف مدت یکماه از تاریخ تسلیم اعتراض دادخواست خود را به مراجع قضایی تقدیم نمایند. بدیهی است در صورت انقضای مدت مذکور و عدم وصول اعتراض طبق مقررات سند مالکیت صادر خواهد شد. م الف ۱۴۶۸ آ-۹۸۰۴۰۴۹

تاریخ انتشار نوبت اول : ۱۳۹۸/۰۴/۰۹
تاریخ انتشار نوبت دوم : ۱۳۹۸/۰۴/ ۲۴

حسین اسلامی کجیدی
مدیر واحد ثبتی حوزه ثبت ملک ناحیه دو رشت

اداره کل ثبت اسناد و املاک استان خراسان رضوی
اداره ثبت اسناد و املاک حوزه ثبت ملک خوشاب

هیأت موضوع قانون تعیین تکلیف وضعیت ثبتی و اراضی و ساختمانهای فاقد سند رسمی

آگهی موضوع ماده ۳ قانون و ماده ۱۳ آئین نامه قانون تعیین تکلیف وضعیت ثبتی و اراضی و ساختمانهای فاقد سند رسمی برابر رأی شماره ۱۳۹۸۶۰۳۰۶۳۳۹۰۰۰۰۵۹ هیات اول موضوع قانون تعیین تکلیف وضعیت ثبتی اراضی و ساختمانهای فاقد سند رسمی مستقر در واحد ثبتی حوزه ثبت ملک خوشاب تصرفات مالکانه بلامعارض متقاضی خانم لیلا بیگم موسوی فرزند سیدمحمدحسین بشماره شناسنامه ۱۲۳۶ صادره از خوشاب در یک باب ساختمان به مساحت ۱۲۸/۵۰ مترمربع پلاک اصلی واقع در اراضی سلطان آباد بخش ۱۰ نیشابور الحاقی به خوشاب خریداری از مالک رسمی اقای احمد حیدری محرز گردیده است. لذا به منظور اطلاع عموم مراتب در دو نوبت به فاصله ۱۵ روز آگهی میشود در صورتی که اشخاص نسبت به صدور سندمالکیت متقاضی اعتراضی داشته باشند می توانند از تاریخ انتشار اولین آگهی به مدت دو ماه اعتراض خود را به این اداره تسلیم و پس از اخذ رسید، ظرف مدت یک ماه از تاریخ تسلیم اعتراض، دادخواست خود را به مراجع قضایی تقدیم نمایند. بدیهی است در صورت انقضای مدت مذکور و عدم وصول اعتراض طبق مقررات سندمالکیت صادر خواهد شد.(م الف ۹۸/۱۰۰/۲۹۱۶) آ-۹۸۰۴۰۴۶

تاریخ انتشار نوبت اول :۱۳۹۸/۴/۹
تاریخ انتشار نوبت دوم : ۱۳۹۸/۴/۲۴

علیرضا میرزائی
رئیس ثبت اسناد و املاک

اداره کل ثبت اسناد واملاک خراسان جنوبی
اداره ثبت اسناد و املاک حوزه ثبت ملک بیرجند

هیات موضوع قانون تکلیف وضعیت ثبتی اراضی وساختمانهای فاقد سند رسمی

آگهی موضوع ماده ۳ قانون و ماده ۱۳ آئین نامه قانون تعیین تکلیف وضعیت ثبتی واراضی و ساختمانهای فاقد سند رسمی برابر رای شماره ۱۳۹۸۶۰۳۰۸۰۰۱۰۰۰۹۸۱ -۱۳۹۸/۰۲/۳۰ هیات اول/دوم موضوع قانون تعیین تکلیف وضعیت ثبتی اراضی و ساختمانهای فاقد سند رسمی مستقر در واحد ثبتی حوزه ثبت ملک بیرجند تصرفات مالکانه بلامعارض متقاضی آقای سید محمد سیادت فرزند بزرگ بشماره شناسنامه۱۵۴صادره از بیرجند و شماره ملی۰۶۵۰۹۹۹۶۵۷ نسبت به ششدانگ یکباب ساختمان به مساحت ۲۷۸/۱۸ متر مربع قسمتی از پلاک ۱۳۹۶- اصلی بخش۲ بیرجند از محل مالکیت نوروز دستگردی محرز گردیده است

لذا به منظور اطلاع عموم مراتب در دو نوبت به فاصله ۱۵ روز آگهی می شود در صورتی که اشخاص نسبت به صدور سند مالکیت متقاضی اعتراضی داشته باشند می توانند از تاریخ انتشار اولین آگهی به مدت دوماه اعتراض خود رابه این اداره تسلیم و پس از اخذ رسید،ظرف مدت یک ماه از تاریخ تسلیم اعتراض،دادخواست خود را به مراجع قضایی تقدیم نمایند. بدیهی است در صورت انقضای مدت مذکور وعدم وصول اعتراض طبق مقررات سند مالکیت صادر خواهد شد.۹۸۰۳۲۹۸

تاریخ انتشار نوبت اول :۱۳۹۸/۰۳/۲۵
تاریخ انتشار نوبت دوم:۱۳۹۸/۰۴/۹

علی فضلی / رئیس ثبت اسناد و املاک بیرجند

اداره کل ثبت اسناد واملاک خراسان جنوبی
اداره ثبت اسناد و املاک حوزه ثبت ملک بیرجند

هیات موضوع قانون تکلیف وضعیت ثبتی اراضی وساختمانهای فاقد سند رسمی

آگهی موضوع ماده ۳ قانون و ماده ۱۳ آئین نامه قانون تعیین تکلیف وضعیت ثبتی واراضی و ساختمانهای فاقد سند رسمی برابر رای شماره ۱۳۹۸۶۰۳۰۸۰۰۱۰۰۰۴۵۰۹ -۱۳۹۷۶۰۳۰۸۰۰۱۰۰۴۵۸ هیات اول/دوم موضوع قانون تعیین تکلیف وضعیت ثبتی اراضی و ساختمانهای فاقد سند رسمی مستقر در واحد ثبتی حوزه ثبت ملک بیرجند تصرفات مالکانه بلامعارض متقاضی آقای مهدی شریکی فرزند محمد بشماره شناسنامه ۱۰۴۱ صادره از زاهدان و شماره ملی۳۶۲۱۲۰۲۷۱۴ نسبت به ششدانگ یکباب منزل به مساحت ۱۳۳/۵ متر مربع قسمتی از پلاک ۱۳۹۶- اصلی بخش۲ بیرجند از محل مالکیت مشاعی زین العابدین مهر جو محرز گردیده است .

لذا به منظور اطلاع عموم مراتب در دو نوبت به فاصله ۱۵ روز آگهی می شود در صورتی که اشخاص نسبت به صدور سند مالکیت متقاضی اعتراضی داشته باشند می توانند از تاریخ انتشار اولین آگهی به مدت دوماه اعتراض خود رابه این اداره تسلیم و پس از اخذ رسید،ظرف مدت یک ماه از تاریخ تسلیم اعتراض،دادخواست خود را به مراجع قضایی تقدیم نمایند. بدیهی است در صورت انقضای مدت مذکور وعدم وصول اعتراض طبق مقررات سند مالکیت صادر خواهد شد.۹۸۰۳۲۹۹

تاریخ انتشار نوبت اول :۱۳۹۸/۰۳/۲۵
تاریخ انتشار نوبت دوم:۱۳۹۸/۰۴/۹

علی فضلی / رئیس ثبت اسناد و املاک بیرجند

اداره کل ثبت اسناد واملاک خراسان جنوبی
اداره ثبت اسناد و املاک حوزه ثبت ملک بیرجند

هیات موضوع قانون تکلیف وضعیت ثبتی اراضی وساختمانهای فاقد سند رسمی

آگهی موضوع ماده ۳ قانون و ماده ۱۳ آئین نامه قانون تعیین تکلیف وضعیت ثبتی واراضی و ساختمانهای فاقد سند رسمی برابر رای شماره ۱۳۹۸۶۰۳۰۸۰۰۱۰۰۰۲۵۰۵ -۱۳۹۸/۰۳/۱۲ هیات اول موضوع قانون تعیین تکلیف وضعیت ثبتی اراضی و ساختمانهای فاقد سند رسمی مستقر در واحد ثبتی حوزه ثبت ملک تایباد تصرفات مالکانه بلامعارض متقاضی آقای غلامحیدر رضائی راد به شناسنامه شماره ۳ کد ملی ۰۷۴۹۴۹۳۶۷۴ صادره تایباد فرزند موسی در ششدانگ یکباب منزل به مساحت ۲۴۵،۹۶ متر مربع پلاک شماره ۱/۲۵۲ فرعی از ۲۵۶ اصلی واقع در خراسان رضوی بخش ۱۴ مشهد حوزه ثبت ملک تایباد از محل تمامت مالکیت رسمی و مشاعی متقاضی و قسمتی از پلاک محرز گردیده است. لذا به منظور اطلاع عمومی مراتب در دو نوبت به فاصله ۱۵ روز آگهی می شود در صورتی که اشخاص نسبت به صدور سند مالکیت متقاضی اعتراضی داشته باشند می توانند از تاریخ انتشار اولین آگهی به مدت دو ماه اعتراض خود را به این اداره تسلیم و پس از اخذ رسید ، ظرف مدت یک ماه از تاریخ تسلیم اعتراض ، دادخواست خود را به مراجع قضایی تقدیم نمایند. بدیهی است در صورت انقضای مدت مذکور و عدم وصول اعتراض طبق مقررات سند مالکیت صادر خواهد شد. ۹۸۰۳۲۹۸

تاریخ انتشار نوبت اول : ۱۳۹۸/۳/۲۵
تاریخ انتشار نوبت دوم : ۱۳۹۸/۰۴/۰۹

غلامرضا آقازاده / رئیس ثبت اسناد و املاک تایباد

اداره کل ثبت اسناد و املاک استان خراسان رضوی
اداره ثبت اسناد و املاک حوزه ثبت ملک قوچان
هیات موضوع قانون تعیین تکلیف وضعیت ثبتی اراضی و ساختمانهای فاقد سند رسمی

آگهی موضوع ماده ۳ قانون و ماده ۱۳ آئین نامه قانون تعیین تکلیف وضعیت ثبتی و اراضی و ساختمانهای فاقد سند رسمی

برابر رای شماره ۱۳۹۸۶۰۳۰۶۰۱۰۰۰۰۷۴۶-۱۳۹۸،۰۳،۲۰ هیات اول موضوع قانون تعیین تکلیف وضعیت ثبتی اراضی و ساختمانهای فاقد سند رسمی مستقر در واحد ثبتی حوزه ثبت ملک قوچان تصرفات مالکانه بلامعارض متقاضی خانم فاطمه قربانی دیزاوند فرزند علی اکبر بشماره شناسنامه ۲۳۰۴ صادره از قوچان در ششدانگ یک باب مغازه به مساحت ۳۰ مترمربع در قسمتی از پلاک شماره ۴ فرعی از ۱۶۵ اصلی بخش دو اراضی قاسم آباد خریداری از مالک رسمی خانم فاطمه جرقیان محرز گردیده است. لذا به منظور اطلاع عموم مراتب در دو نوبت به فاصله ۱۵ روز آگهی می شود در صورتی که اشخاص نسبت به صدور سند مالکیت متقاضی اعتراضی داشته باشند می توانند از تاریخ انتشار اولین آگهی به مدت دو ماه اعتراض خود را به این اداره تسلیم و پس از اخذ رسید، ظرف مدت یک ماه از تاریخ تسلیم اعتراض، دادخواست خود را به مراجع قضایی تقدیم نمایند.بدیهی است در صورت انقضای مدت مذکور و عدم وصول اعتراض طبق مقررات سند مالکیت صادر خواهد شد.کلاسه ۱۳۹۸۱۱۴۴۰۶۰۱۰۰۰۰۰۱۸ آ-۹۸۰۳۳۳