سه‌شنبه ۳ تیر ۱۳۹۹ | ۱ ذی‌القعده ۱۴۴۱ | ۲۳ ژوئن ۲۰۲۰ | سال سی و سوم | شماره ۹۲۷۵ | ۸ صفحه + ۴ صفحه پابوس(ویژه دهه کرامت) + ۴صفحه ویژه خراسان + ۸ صفحه راهکار | ۱۰۰۰ تومان

قدس
روزنامه صبح ایران
دهه کرامت گرامی باد

متهمان شانه خالی می کنند

ورود قوه قضائیه به پرونده مارک ویلموتس

ورزش | دادستان کل کشور شامگاه یکشنبه در گفت و گو با بخش خبری شبکه دو، از ورود قوه قضائیه به پرونده مارک ویلموتس و مربیان و بازیکنان خارجی فوتبال خبر داد و تأکید کرد وزارت ورزش و جوانان و مدیرانی که در انعقاد این قراردادها نقش داشتند باید به مراجع قضایی پاسخگو... صفحه ۶

خاکسپاری شهید نسیم افغانی در حرم رضوی به دستور رهبر معظم انقلاب

شهید مظلوم میهمان امام رئوف

صفحه ۱ قدس خراسان

آموزش و پرورش به ۱۹۷ هزار معلم برای مدارس کشور نیاز دارد

پیش‌بینی سونامی کمبود معلم در سال ۱۴۰۰

صفحه ۷

یادداشت روز

سیدرضا صدرالحسینی
annotation@qudsonline.ir

خیال خام ترامپ برای اختلاف‌افکنی در ایران با بازی مذاکره

توهم‌های ترامپ درباره کشورمان تمامی ندارد. رئیس‌جمهور آمریکا روز یکشنبه در جریان گردهمایی که در شهر «تولسا» ایالت اوکلاهما برگزار شد، در اظهاراتی انتخاباتی مدعی شد ایران بدجوری دلش توفق می‌خواهد! «دونالد» پیشتر هم این‌گونه توهمات ذهنی‌اش را بارها و بارها بر زبان رانده... صفحه ۲

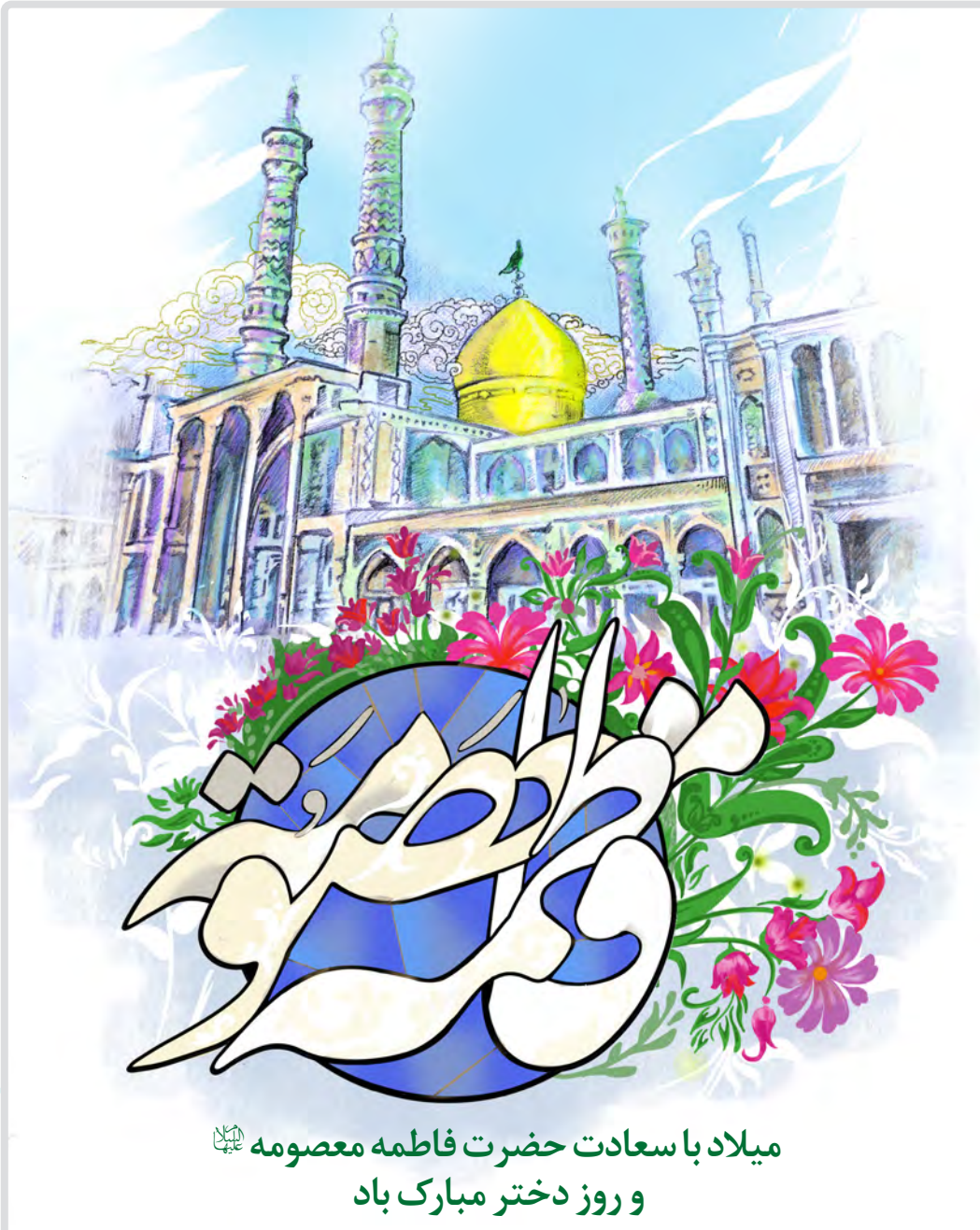

طرح: مصطفی شفیعی / قدس

اللهم صل علی علی بن موسی الرضا المرتضی

نگاهی به آثار سینمایی با محوریت امام رضا علیه السلام و زیارت (۱)

بیا از «آسمان هشتم» حرف بزنیم

سیما و سینما | با نگاهی به تاریخ سینمایی ایران می‌توان از دهه ۷۰ و ۸۰ به عنوان دو دهه که به آثار مذهبی توجه بیشتری شده است، نام برد. در این میان دهه ۸۰ سینماگران احتمالاً به دلیل توجه مدیران سینمایی و مسئولان فرهنگی، نگاه ویژه‌تری به آثاری با محوریت امام‌هشتم(ع) و زیارت داشته‌اند. با نگاهی به کارنامه مذهبی سینمای ایران نام کارگردان‌های مطرحی از جمله رسول صدرعاملی، مجید مجیدی، حمید نعمت‌الله، مهدی کرم‌پور و ... دیده می‌شود که صدرعاملی پیشرو آن‌هاست... صفحه ۱۲

گفت‌وگو با تولیت حرم حضرت فاطمه معصومه علیها السلام به مناسبت ولادت کریمه اهل بیت علیهاالسلام

زیارت بامعرفت پیمودن مسیر بهشت است

صفحه ۱۰

گفت‌وگو با اسما حسینی مقدم، دختر جانباز و شهید مدافع حرم به مناسبت ولادت حضرت معصومه علیها السلام و روز دختر

رسالت اصلی دختران امروز مبارزه در سنگر علم است نه فضای مجازی

صفحه ۱۰

در آستانه تولد کریمه اهل بیت علیهاالسلام

پایان نگارش نسخه سینمایی فیلم‌نامه حضرت معصومه علیها السلام

صفحه ۱۲

بررسی عوامل غفلت سینماگران نسبت به مسائل دختران در گفت‌وگو با دکتر مریم جلالی‌دهکردی

جای خالی قصه‌های امیدبخش دخترانه روی پرده سینما

صفحه ۱۲

قدس به بهانه تخصیص ارز نیمایی به نساجی و پوشاک مشکلات این صنعت را بررسی کرد

دوختن لباس «ارزآوری» برای صنعت پوشاک

صفحه ۳

آگهی تجدید مناقصه
احداث ساختمان اداری نیشابور بنیاد شهید و امور ایثارگران خراسان رضوی
شرح در صفحه ۴
۶/۹۹۰۲۶۱۱

آگهی مناقصه
تهیه و تحویل ۱۰۰ دستگاه پرژکتور ال ای دی های پاور سازمان فنی و نگهداری حرم مطهر رضوی
شرح در صفحه ۸
۶/۹۹۰۲۵۹۹

آگهی پذیرش نیروی سرایدار بصورت خرید خدمات(شرکتی)
دانشگاه علوم پزشکی مشهد
شرح در صفحه ۸
۶/۹۹۰۲۶۳۹

«آگهی مناقصه عمومی خرید البسه (کت وشلوار)»
آستان قدس رضوی در نظر دارد تعدادی البسه فرم(کت و شلوار) خدام حرم مطهر رضوی(ع) را به شرح مشخصات و شرایط مندرج در اسناد مناقصه از طریق مناقصه عمومی خریداری نماید. جهت مشاهده متن کامل آگهی و شرایط خرید و دریافت اسناد مناقصه به نشانی http://dev.razavi.ir بخش مناقصات مراجعه و حداکثر تا ساعت ۱۳:۳۰ روز یکشنبه مورخ ۱۳۹۹/۰۴/۱۵ نسبت به تحویل پیشنهادات تکمیل شده، نمونه ها و مدارک مطابق شرایط اعلام شده اقدام نمایید ، ضمناً هزینه چاپ آگهی در روزنامه ها بر عهده برنده مناقصه خواهد بود. شماره تماس ۳۲۰۰۱۰۵۳-۰۵۱ و ۳۲۰۰۱۱۱۳-۰۵۱
۶/۹۹۰۲۶۳۴

پذیرش اشتراک
۳۷۶۵۵۷۷۴
درخواست اشتراک با ارسال عدد ۸۸۸ به شماره
۳۰۰۰۷۲۳۰۴
توزیع رایگان

« ملتی که شهادت برای او سعادت است ، پیروز است . امام خمینی رحمه ا... علیه »
((آگهی مناقصات عمومی یک مرحله ای))
شرکت آب و فاضلاب مشهد در نظر دارد با رعایت مفاد آیین نامه معاملات شرکت های آب و فاضلاب شهری و استانی و از طریق مناقصات عمومی عملیات مشروحه ذیل را به پیمانکاران ذیصلاح واگذارنماید.

ردیف	موضوع	مدت اجرا	مبلغ برآورد اولیه به ریال	مبلغ تضمین فرآیند ارجاع کار به ریال	حداقل رتبه و رشته مورد نیاز	نوع تضمین شرکت در فرآیند ارجاع کار
۱	اجرای عملیات اصلاح شبکه و نصب مجدد انشعابات آب بصورت پراکنده در سطح منطقه ۴ فاز ۱	۱۲ ماه	۱۲/۹۷۷/۰۰۰/۰۰۰	۴۵۵/۰۰۰/۰۰۰	۵ آب	۱. واریز نقدی به حساب جاری شماره ۱۰۰۰۵۰۰۰۵ بانکی پاسارگاد شعبه آبفای مشهد ۲ . ضمانتنامه بانکی ۳ . اوراق مشارکت ۴ . چک تضمین شده بانکی
۲	اجرای عملیات اصلاح شبکه و نصب مجدد انشعابات آب بصورت پراکنده در سطح منطقه ۴ فاز ۲	۱۲ ماه	۱۲/۹۷۷/۰۰۰/۰۰۰	۴۵۵/۰۰۰/۰۰۰		

۱-کارفرما : شرکت آب و فاضلاب مشهد
۲-محل تأمین اعتبار : از محل طرحهای غیر عمرانی
۳-تاریخ دریافت اسناد مناقصه : از تاریخ ۱۳۹۹/۴/۲ لغایت ۱۳۹۹/۴/۷
۴-تاریخ تحویل پاکات مناقصه تکمیل شده : پایان وقت اداری مورخ ۱۳۹۹/۴/۱۷
۵-محل تسلیم پاکات مناقصه : مشهد، خیابان فلسطین، فلسطین ۲۶، دبیرخانه مرکزی شرکت آب و فاضلاب مشهد .
۶-مدت اعتبار پیشنهادات از تاریخ تحویل پاکات پیشنهاد قیمت به مدت سه ماه می باشد .
۷-هزینه درج آگهی به عهده برنده مناقصات می باشد.
دفتر روابط عمومی و آموزش همگانی شرکت آب و فاضلاب مشهد
۶/۹۹۰۲۶۰۵

دهه کرامت گرامی باد
جشنواره تخفیف‌های ویژه
روزنامه قدس
به مناسبت دهه کرامت
برای کسب اطلاعات با ما تماس بگیرید
سازمان آگهی ها ۳۷۰۸۸
سفارشات چاپ ۳۷۶۷۶۵۹۶
امور مشترکین ۳۷۶۱۸۰۴۴

قدس
روزنامه صبح ایران
www.qudsonline.ir
سه‌شنبه ۳ تیر ۱۳۹۹ | ۱ ذی‌القعده ۱۴۴۱ | ۲۳ ژوئن ۲۰۲۰ | سال سی و سوم | شماره ۹۲۷۵

ترامپ مجرم است، مطلقا با او مذاکره نمی‌کنیم فارس: مشاور نظامی رهبر انقلاب در گفت‌وگویی هرگونه مذاکره در خصوص سامانه‌های موشکی را رد و تأکید کرد: سیاست‌های منطقه‌ای ایران ادامه خواهد یافت. وی به شبکه الجزیره گفت: ترامپ، رئیس‌جمهور نیست، بلکه «مجرم» است و هرگونه تحرکی در آب‌های خلیج فارس از سوی آمریکا علیه ایران با «پاسخ همه جانبه» مواجه خواهد شد. سردار دهقان در بخش دیگری از سخنان خود به بحران لیبی اشاره و اظهار کرد: سخنانی که در خصوص کمک ایران به نیروهای «خلیفه حفتر» زده می‌شود، «مضحک» است.

مذاکرات سطح بالا با همسایه شرقی در تهران ادامه دارد

تدوین سند همکاری‌های جامع ایران و افغانستان تا سه ماه دیگر

سیاست/ مینا افرازه | در جریان سفر سرپرست وزارت خارجه افغانستان به ایران و دیدار با مقامات کشورمان که روز یکشنبه وارد تهران شده، طرفین خواستار تحکیم و گسترش روابط بین ایران و افغانستان شدند و بر اراده خود برای نهایی سازی و امضای هر چه سریع‌تر سند جامع همکاری‌ها توسط رؤسای جمهور دو کشور و اجرای توافقات مذکور تأکید کردند. بدین ترتیب قرار شد طرفین متن توافق‌نامه نهایی را در سه ماه آینده برای امضای رؤسای جمهور آماده کنند.

همین گونه بود که روز گذشته حنیف اتمر، سرپرست وزارت خارجه افغانستان در تهران به دیدار عبدالرضا رحمانی فضلی، وزیر کشور رفت تا آخرین هماهنگی ها را برای اجرای سند همکاری‌های جامع دو کشور به ویژه در بخش ساماندهی مراودات و تردددهای مرزی که در ماه های اخیر موضوعی چالش برانگیز بوده، انجام دهد. در این دیدار هر دو طرف بر ضرورت تسهیل آمد و شد قانونی از مرزها و برگزاری منظم کمیسیون‌های مشترک مرزی توافق کردند.

برش

سند راهبردی همکاری‌های جامع ایران و افغانستان، ضمن ایجاد جهش و تحولی اساسی در روابط دو کشور استحکام مناسبات تاریخی را به دنبال خواهد داشت

سفر محمد حنیف اتمر که در بحبوحه تنش آفرینی و فضاسازی رسانه ای علیه روابط ایران و افغانستان پس از حادثه کشته شدن تعدادی از مهاجران غیرقانونی افغانستان در رودخانه هریرود و سپس مرگ تعداد دیگری از مهاجران غیرقانونی در پی تصادف در شهر یزد صورت گرفت، به نوعی اهمیت و ضرورت برقراری این سفر را نشان داد. موضوعی که وزیر خارجه کشورمان نیز در دیدار دو روز پیش با محمد حنیف اتمر بر آن اشاره کرده و تشدید هجمه های اخیر را با هدف مخدوش نمودن همکاری نزدیک دو کشور دانست.

محمد جواد ظریف در این دیدار گفته بود: امیدواریم دولت افغانستان مراقبت بیشتری در جهت ممانعت از فعالیت‌های مخرب بدخواهان روابط دو کشور صورت دهد.

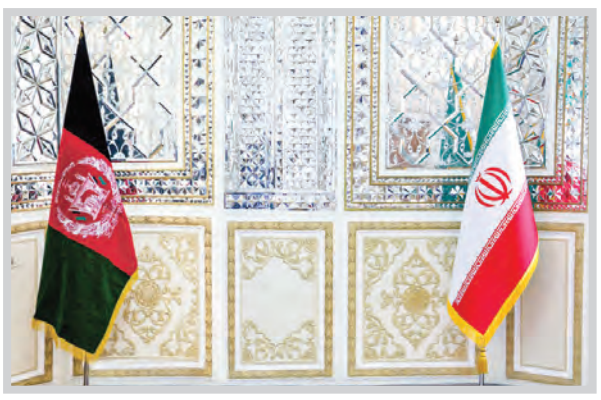

تداوم حمایت از پناهجویان افغانستانی

البته این در حالی است که تیم‌های کارشناسی از سوی ایران برای بررسی حوادث پیش آمده تشکیل شد تا از یک‌سو اثرگذاری فضاسازی‌ها را خنثی و از سوی دیگر حسن‌نیت کشورمان نسبت به مردم افغانستان را نشان دهد. در راستای این اختلاف‌افکنی‌ها نیز چندی پیش مایک پمپئو، وزیر امورخارجه آمریکا مدعی شد ایران در انفجارات افغانستان دست دارد، البته اتهام‌زنی آمریکا سبب شد تا سفارت کشورمان در افغانستان در بیانیه ای چنین ادعاهایی را غیرمستند بداند. همچنین وزارت امور خارجه کشورمان نیز در واکنش به این موضوع در حساب توییتری خود نوشت: ایران، برای چندین دهه میزبان پناهجویان افغانستانی بوده که از جنگ و درگیری‌هایی فرار کرده‌اند که به واسطه مداخله و تهاجم ایالات متحده ایجاد شده است. ما همچنان به پشتیبانی از برادران و خواهران افغانستانی خود در دوران دشواری‌های آن‌ها ادامه خواهیم داد و بار دیگر ایالات متحده را به پایان دادن به حضور بی‌ثبات‌کننده‌اش در منطقه، فرامی‌خوانیم.

تحولی اساسی در روابط دو کشور

به دلایل بسیاری از جمله زبان و فرهنگ مشترک میان دو ملت ایران وافغانستان از یک‌سو و نیز از بعد سیاسی و همجواری و مسائل مرزی، جای خالی سندی مدون که مناسبات میان دو کشور را ساماندهی کند، محسوس است تا از طریق اجرای چنین سندی برخی مسائل همچون موضوع مهاجران افغانی به ایران و مسائل ارضی حل‌وفصل شوند. البته دبیر شورای عالی امنیت ملی در دیدار حنیف اتمر در همین رابطه تصریح کرد: امضای این سند راهبردی، ضمن ایجاد جهش و تحولی اساسی در روابط دو کشور و فعال‌سازی همه ظرفیت‌های قابل تبادل، استحکام مناسبات تاریخی دو کشور را به دنبال خواهد داشت و باید همراهی دولت و ملت ایران و افغانستان استمرار یابد.

مذاکرات بین ایران و افغانستان برای دستیابی به یک سند جامع همکاری که از سال ۹۶ آغاز و در خلال آن پنج کمیته امنیتی، اقتصادی، فرهنگی، آب و مهاجران تشکیل شده، قرار بود در ۶ ماه به نتیجه نهایی برسد، اما روند مذاکرات برای تهیه چنین سندی همچنان در جریان است و وقوع مسائل اخیر به نوعی ضرورت تسریع این روند را تقویت کرده است.

حل و فصل موضوع مهاجران افغانی

در همین رابطه، کارشناس مسائل افغانستان درباره سفر حنیف اتمر به ایران و نیز سند همکاری بین دو کشور اظهار کرد: ایران و افغانستان به دلایل مختلفی روابط ناگسستنی با یکدیگر دارند و تاریخ، سنت و آداب مشترک در این موضوع نقش مهمی دارد. بخش مهمی از مردم افغانستان صاحب زبان فارسی هستند و زمینه‌های مشترک ایجاب می‌کند که همواره به دنبال ارتباطات دوستانه باشند. البته به تازگی برخی مسائلی پیش آمد که تفاوت‌های رویکردی بین دو کشور را برجسته کرد، اما با این وجود دو کشور بر اساس واقعیت ها عمل کنند.

پیرمحمد ملازهی در گفت‌وگو با قدس تصریح کرد: ایران و افغانستان با یکدیگر هزار کیلومتر مرز مشترک دارند که همین موضوع آسیب پذیری‌های خاص خود را دارد. گرچه در گذشته برخی مسائل مربوط به مناطق مرزی بر روابط دو کشور تأثیرگذار بود اما جدای آن، دو کشور باید نگاه راهبردی داشته باشند که براساس آن افغانستان از قالب محاصره شدگی و خشکی درمی‌آید و آن را به بندر چابهار وصل می‌کند. بنابراین در موضوع روابط ایران و افغانستان برخلاف تمام مسائلی که ممکن است دیگران از آن سوء استفاده تبلیغاتی کنند، باید گفت افغانستان در شرایطی قرار دارد که باید سند راهبردی هرچه سریع‌تر به سرانجام برسد تا روابط دو کشور بر اساس یک روند منطقی پیش برود و ضرورت چنین سند همکاری دیده می‌شود. وی همچنین گفت: افغانستان در طول ۴۰ سال اخیر درگیر جنگ داخلی بوده و دوبار به اشغال نیروهای خارجی درآمده است. طبیعتاً شرایطی که امروزه افغانستان در آن قرار دارد، شرایطی نیست که مطلوب ایران یا حتی افغانستان باشد. مسئله مهاجران افغان پیچیدگی‌های خاص خود را دارد که نیازمند دقت و عمل بیشتری است. مرزهای ایران و افغانستان به‌صورت دشت هستند و کنترل دشت‌ها کار ساده‌ای نیست و نیاز به ساز و کار خاص و قانونمندی در این موضوع است. به همین دلیل باید ذیل سند همکاری موضوع مهاجران نیز حل و فصل شود. ملازهی تصریح کرد: اگر سند همکاری که در دستور کار قرار دارد اجرایی شود، می‌توان مناسبات اقتصادی ایران و افغانستان را در مسیری طبیعی و شرایط مناسب قرار داد تا افغان‌ها بتوانند صادرات و واردات را از طریق چابهار به آب‌های آزاد انجام دهند.

دفاعی امنیتی

برنامه ویژه ایران برای حضور در آب‌های فراسرزمینی

سپاه در اقیانوس هند پایگاه دائمی ایجاد می کند

سیاست | فرمانده نیروی دریایی سپاه از برنامه‌های جمهوری اسلامی ایران برای حضور در آب های اقیانوس و فراسوی مرزهای کشورمان در اجرای اوامر رهبری سخن گفت. سردار تنگسیری که در بندرعباس حضور دارد، در این باره اظهار کرد: اعزام ناوگروه از سوی نیروی دریایی سپاه به آب‌های دوردست در گذشته انجام شده است و ناوگروه دوم ما نیز به آب‌های اقیانوس هند اعزام شد. این حضور در مسیر تحقق فرامین رهبر معظم انقلاب در راستای تحقق ظرفیت‌های نیروی دریایی راهبردی است و ما با تأمین امنیت و ایجاد پایگاه دائمی در اقیانوس هند، بستر بهتری را برای حضور ویژه‌تر صیادان و واحدهای صید صنعتی کشورمان در اقیانوس‌ها فراهم خواهیم کرد.

فرمانده نیروی دریایی سپاه خاطرنشان کرد: به دنبال ایجاد پایگاه دائمی در اقیانوس هند هستیم و این مهم را تا پایان امسال عملیاتی خواهیم کرد. وی با اشاره به تکرار چندین نوبت مزاحمت از سوی دزدان دریایی و بعضی از شناورهای بیگانه برای ماهیگیران و لنج‌داران ایرانی در آب‌های دریای عمان و در دهانه اقیانوس هند، تصریح کرد: سپاه دیگر اجازه چنین تعدی‌هایی را با حضور قدرتمندانه خود در اقیانوس هند و دریای عمان نخواهد داد. سردار تنگسیری درباره اسباب و لوازم لازم برای ایجاد این پایگاه دائمی نیروی دریایی سپاه در اقیانوس هند نیز گفت: تمامی نیازها در این بخش احصا و برای آن برنامه‌ریزی دقیق و مناسب صورت گرفته است.

قوه‌قضائیه

جزئیات جدید از متهم فراری در رومانی

قاضی منصوری قصد ترک هتل را داشته است

سیاست | چهار روز از انتشار خبر مرگ قاضی غلامرضا منصوری، متهم فراری پرونده اکبر طبری در شهر بخارست رومانی می‌گذرد، منابع محلی این کشور اروپایی روز گذشته جزئیات جدیدی از این اتفاق را فاش کردند. به گزارش العربیه به نقل از یک رسانه محلی، جسد وی در حالی چند روز پیش در هتل «دوک» کشف شد که به نظر می‌آید قرار بود قبل از سقوط، هتل را به مقصد نامشخصی ترک کند.

براساس گزارش نشریه محلی «لیبرتاته»، پیش از آنکه روز جمعه قاضی منصوری بخواهد محل اقامتش را ترک کند، همه هزینه‌های هتل پرداخت شد و قرار بود تبادل انجام شود. پس از انجام تشریفات نهایی، قاضی منصوری به طبقه محل سکونتش رفت، ولی داخل اتاقش نرفت و پس از لحظاتی، از طبقات بالا به پایین پرتاب شد و سقوط وی سبب شکستگی، از هم گسستگی مفاصل و خونریزی داخلی شد. العربیه به‌نقل از این نشریه محلی نوشت: قاضی منصوری در روز حادثه همانند هفته‌های گذشته با افسر پلیس پرونده ملاقات کرد. افسر پلیس گفت در این ملاقات هیچ نشانه‌ای دال بر احتمال یا توانایی اقدام جدی و خطرناک از سوی وی مشاهده نکرده بود. پلیس رومانی همچنان در حال بررسی پرونده مرگ قاضی منصوری، تحلیل دوربین‌های مداربسته هتل و اظهارات شاهدان عینی است.

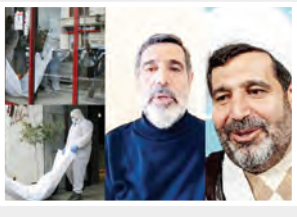

یادداشت

annotation@qudsonline.ir

سید جلال فیاضی

دهه کرامت؛ همدلی به رسم اهل بیت (ع)

ایام خجسته میلاد کریمه اهل بیت حضرت فاطمه معصومه (س) و ولی نعمت ایرانیان حضرت ثامن الحجج (ع)- دهه کرامت- ایام شادی و شعف ملت ماست که امسال به نام «همدلی به رسم اهل بیت (ع)» نام‌گذاری شده است .

ماه‌هاست که ملت ما جلوه‌های زیبایی از همدلی و مواسات را به نمایش گذاشته‌اند و در فصل کرونا اقشار مختلف مردم، گروه‌های جهادی و نهادهای مردمی به یاری هموطنان عزیز شتافته‌اند.

در این میان زیباترین جلوه‌های همدلی را در تلاش خستگی ناپذیر« مدافعان سلامت» شاهدهستیم که با ایثار و فداکاری کارنامه‌ای درخشان از خود به یادگارمی گذارند و ملت را مرهون خدمات ارزشمند خود می‌کنند. شهدای مدافع سلامت، بزرگمردان و بزرگ‌زنانی هستند که جان خویش را برای سلامت هموطنان به مخاطره می‌افکنند و به بیماران کرونایی زندگی می‌بخشند.

در دهه کرامت امسال که به سبب پروتکل‌های بهداشتی، تشرف زائران به حرم مطهرحضرت رضا (ع) و برگزاری مراسم جشن و سرور را با محدودیت مواجه ساخته، انتظار می‌رود یکی از جلوه‌های همدلی در رعایت حداکثری دستورالعمل‌های بهداشتی و فاصله‌گذاری اجتماعی مردم برای همدلی با کادر درمان تبلور یابد. متأسفانه آمار ابتلا به کرونا و نیز قربانیان این بیماری در روزهای اخیر سیر صعودی داشته و بیم آن می‌رود که با رعایت نکردن پروتکل‌های بهداشتی موج دوم کرونا بر مشکلات کشور بیفزاید و قربانیان بیشتری را به کام مرگ ببرد.

جلوه دیگر همدلی در دهه کرامت را باید از قوای کشور برای همدلی در حل مشکلات جامعه انتظار داشت. در شرایط کنونی از یک سو قدرت‌های بزرگ در یک همگرایی شیطنت آمیز برای فشار حداکثری بر ملت ایران سعی می‌کنند تا حلقه‌های تحریم و محاصره سیاسی و اقتصادی علیه جمهوری اسلامی را تنگ‌تر کنند و از سوی دیگر فشار تحریم‌ها، مفاسد اقتصادی، سوء مدیریت‌ها و نیز سوداگران اقتصادی با دامن زدن به گرانی ها فشار اقتصادی و معیشتی در جامعه را سنگین‌تر کرده‌اند. در چنین شرایطی انتظار می‌رود قوای کشور به جای رویارویی و واگرایی، با همدلی، همگرایی و هم افزایی تلاش خود را برای کاهش بار مشکلات از دوش مردم مضاعف کنند و با کاهش اختلاف‌های سیاسی، بر مهار گرانی و کاهش بار مشکلات اقتصادی از دوش مردم عزیز متمرکز شوند. تجلی همدلی به رسم اهل بیت (ع) در دهه کرامت در همدلی قوای کشور برای کاهش بار مشکلات اقتصادی و معیشتی از دوش مردم، شادمانی جامعه را مضاعف می‌کند.

خبر

واکنش وزارت خارجه به قطعنامه حقوق بشری علیه ایران

فارس: سخنگوی وزارت امور خارجه جمهوری اسلامی ایران تصویب قطعنامه وضعیت حقوق بشر در چهل و سومین اجلاس شورای حقوق بشر که توسط سوئد با حمایت برخی کشورهای غربی ارائه شده را مبتنی بر نگرش گزینشی، غرض ورزانه، تقابل آمیز و با اهداف سیاسی خواند و آن را محکوم کرد.

صدای مردم

شماره پیامک: ۳۰۰۰۴۵۶۷

◆ حیاتی، اخبارگو را واسه گفتن کلامی بیرون میندازن بعد به علی صبوری که کلیپ‌های مفتضحش فضای مجازی را پر کرده، اجازه بازی میدن... سابقه حیاتی کجا و تازه به دوران رسیده کجا؟! ۰۹۳۵۰۰۰۰۳۰۴

◆ دولت به‌جای پرداختن به اوضاع بد آمریکا لطفاً به مشکلات ما مردم بپردازد، نظیر گرانی اجاره مسکن و ارز و طلا و مایحتاج عمومی و ارزاق با حقوق بازنشستگی یک میلیون و ۶۰۰ هزار تومانی. ۰۹۱۵۰۰۰۵۸۶۴

◆ آقایان روحانی و ظریف؛ مواضع منافقانه و ناجوانمردانه کشورهای اروپایی در قبال ایران که بارها و بارها و بارها همپا و همراه با آمریکا و رژیم اسرائیل بوده و همه شماها را سرِکار گذاشته‌اند را به دفعات آن را لَمس کرده‌اید باید چه اتفاقی پیش آید که باور کنید این‌ها دشمن هستند، آیا وقت آن نرسیده که در دیدگاه‌های خود تجدید نظر و نصایح دوستان را پذیرا باشید. ۰۹۱۵۰۰۰۲۰۸۸

◆ جناب قاضی! کاش در قید حیات بودید و این حدیث را یک بار دیگر می‌خواندید: بدبخت کسی است که دین خود را برای دنیا گذاشت و از او بدبخت‌تر کسی است که دین و دنیای خود را برای «دیگران» گذاشت. کاش به همان منبر پاک و بی‌پیرایه ذکر ائمه(ع) می‌ساختید و به چنین عاقبت شومی گرفتار نمی‌شدید. ۰۹۱۵۰۰۰۸۸۶۳

◆ برای یک بار هم که شده تکلیف حکم فقهی عضویت در شرکت بادران را برای مردم اطلاع رسانی کنید. این شرکت مدعی داشتن مجوز از وزارت صمت است و به تازگی بانک ایران‌زمین کارت‌های گردشگری و بین‌الملل این شرکت را توزیع کرده، بنده ۵/۶میلیون تومان دادم، ولی گفتند مشکل شرعی دارد. ۰۹۱۰۰۰۰۵۳۱۷

◆ ما نیروهای قراردادی کار معین آموزش و پرورش شامل مراقبان سلامت، معلمان، نیروهای خدماتی و ... با حقوق بسیار اندک و بی‌بهره در حد ۲ میلیون تومان مشغول به کار هستیم؛ که خواستار تبدیل وضعیت به رسمی و پایان دادن به تمام تبعیضات هستیم. ما از ۵ تا ۱۸ سال سابقه کاری داریم. ۰۹۱۰۰۰۰۷۱۱۱

◆ کارمندان از حقوق ۵میلیونی گله دارند، ما کارگران پارکینگ فرودگاه مشهد با ۱۲ساعت کار ۲میلیون حقوق دریافتی داریم. ۰۹۳۸۰۰۰۰۰۲۷

◆ ما بازنشستگان یکم مهر۹۸ چه گناهی کردیم آقای حاجی میرزایی! به خاطر یک روز۲میلیون حقوقمان کمتر شده، مگر شما درصدا و سیما اعلام نکردید از اول سال رتبه‌بندی اجرایی می‌شود، ظلم بسیار بزرگی در حق ما بازنشستگان مهر۹۸ کردید لطفاً پیگیری نمایید. ۰۹۱۵۰۰۰۸۱۶۶

◆ باسابقه ۵ تا ۲۵ سال وحقوق ۲میلیون و ۸۰۰ هزار تومان، با این مبلغ می‌شود یک زندگی را چرخاند و شاداب بود! ۰۹۱۲۰۰۰۸۲۳۴

یادداشت روز

annotation@qudsonline.ir

سیدرضا صدرالحسینی، کارشناس سیاست خارجی

خیال‌خام ترامپ برای اختلاف‌افکنی در ایران با بازی مذاکره

توهم‌های ترامپ درباره کشورمان تمامی ندارد. رئیس‌جمهور آمریکا روز یکشنبه در جریان گردهمایی که در شهر «تولسا» ایالت اوکلاهما برگزار شد، در اظهاراتی انتخاباتی مدعی شد ایران بدجوری دلش توافق می‌خواهد! «دونالد» پیشتر هم این‌گونه توهمات ذهنی‌اش را بارها و بارها بر زبان رانده بود. او اواخر اردیبهشت و در هنگامه‌ای که در باتلاق ناکارآمدی خود در موضوع بحران کرونا دست‌وپا می‌زد هم با طرح ادعاهای تکراری، از عدم پایبندی به برجام - توافقی که به گمان وی وحشتناک است- به‌عنوان دستاورد یاد کرد و مدعی شد طرف ایرانی به دنبال مذاکره است! اما مقامات ایرانی به‌طور قاطع جواب سخن‌پراکنی‌های ترامپ را داده‌اند. رئیس‌جمهور آمریکا در حالی رؤیای بازگشت دوباره کشورمان به میز مذاکره را در سر می‌پروراند که دو سال پیش به صورت یکطرفه از توافق‌نامه هسته‌ای با کشورمان که سال‌ها برای انعقاد آن زمان صرف شده بود، خارج و تحریم‌هایی علیه تهران اعمال کرد. گفت‌وگو نکردن با دولت شرور و بدعهد آمریکا امروز به‌عنوان اصلی مهم در ارکان حاکمیتی کشورمان پذیرفته‌شده و کمتر کسی است که از ایده مذاکره دوباره با دولتی که به تعهدات خود هیچ‌گونه پایبندی ندارد، حمایت کند. در حوزه اجتماعی و مردمی هم همین دید حاکم است. با وجود این رویکرد واحد در عرصه داخلی کشورمان که گفت‌وگو با شیطان بزرگ را به‌طور قاطع رد می‌کنند، اما چه شده که ترامپ بار دیگر از علاقه ایران به مذاکره سخن می‌راند؟

برخی معتقدند نه‌تنها این ادعا، بلکه تمام اظهارات ضد ایرانی رئیس‌جمهور آمریکا آن‌هم در هنگامه‌ای که تنها چهار ماه تا ماراتن ریاست جمهوری ۲۰۲۰ این کشور باقی‌مانده، تنها مانور انتخاباتی بوده که باهدف جلب افکار عمومی داخلی مطرح می‌شود. این ادعا تا حد زیادی درست است. ترامپ در تمام پرونده‌های خارجی‌اش شکست‌خورده است. علاوه بر این مدیریت افتضاح او در بحران کرونا و همچنین شکل‌گیری موج اعتراض‌های ضد نژادپرستی و بی‌عدالتی در ایالات‌متحده، ترامپ را در وضعیت شکننده‌ای قرار داده است. همین مسئله سبب می‌شود او برای فرار از مسئولیت‌هایش با فرار روبه‌جلو هرچند مدت اظهاراتی درباره کشورمان مطرح کند.

اما آنچه در مورد اظهارات اخیر ترامپ درباره کشورمان مهم‌تر بوده و باید بیشتر زیر ذره‌بین قرار گیرد، توطئه پشت پرده‌ای است که وی دراین‌باره مدنظر دارد. رئیس‌جمهور آمریکا با طرح این سخنان روی دودستگی و ایجاد شکاف در ایران حساب باز کرده است. ترامپ می‌داند هنوز طرف‌های معدودی در کشورمان گفت‌وگو با کاخ سفید را به‌عنوان حلال تمام مشکلات می‌دانند. به همین دلیل در هنگامه‌ای که وی تحریم‌های ظالمانه‌ای را علیه تهران وضع و از سوی دیگر به دنبال پیش بردن توطئه ضد ایرانی خود از طریق سازمان ملل و همچنین آژانس بین‌المللی انرژی اتمی است، او امیدوار است با افزایش فشارها این امر موجب اختلاف و دودستگی در کشورمان شود. واشنگتن می‌داند تقابل با ایرانی که در تصمیماتش مانند ید واحده عمل کرده و در هنگامه تقابل با استکبار هیچ تشکیکی به خود راه نمی‌دهد، ممکن نخواهد بود، پس حربه اختلاف‌افکنی در عرصه داخل کشورمان را مدنظر دارد. ترامپ همچنین به دنبال آن است با طرح این مدعا قداست عدم گفت‌وگو با آمریکا به‌عنوان استکبار جهانی را بشکند. تهران با وجود فشارهای وارده تاکنون در مقابل غرب کمترین ضعفی از خود نشان نداده، حال که آمریکا به گمان خود فشار بر کشورمان را به اوج رسانده است. اگر ایران به‌عنوان پرچمدار حمایت از مظلومان جهان پای میز مذاکره با مقامات کاخ سفید بنشیند، آن‌گاه رهبران واشنگتن این موضوع را در بوق و کرنا کرده و این مسئله، دیگر ملت‌های مقاوم را نیز متزلزل خواهد کرد. آمریکا از این موضوع به خوبی آگاه است و به همین دلیل در چند ماه گذشته تمام حربه‌های ضد ایرانی خود را رو کرده است.

آگهي تجديد مناقصه عمومي دو مرحله اي (نوبت دوم) شماره مجوز: ۱۴۰۰ / ۱۳۹۹
موضوع: خرید اتصالات خطوط لوله گاز ترش شماره تقاضا: SKD-9802040

شرکت ملی نفت ایران - شرکت بهره برداری نفت و گاز شرق

شرکت بهره برداری نفت و گاز شرق در نظر دارد اتصالات خطوط لوله گاز ترش را تحت تقاضای SKD- 9802040 از طریق تأمین کنندگان معتبر خریداری نماید.

شرایط متقاضی:

۱- دارا بودن شخصیت حقوقی/حقیقی، کد اقتصادی، شناسه ملی/کدملی.

۲- داشتن توانایی مالی ، تجربه و سوابق کافی و مرتبط.

۳- توانایی تهیه ضمانتنامه شرکت در فرایند ارجاع کار بمبلغ ۳۰۹/۶۵۰/۰۰۰ ریال و در صورت برنده شدن ارائه تضمین انجام تعهدات بمیزان ۱۰ درصد مبلغ پیشنهادی. مناقصه گذار میتواند ضمانتنامه شرکت در فرایند ارجاع کار مناقصه گران را در صورت نیاز، بیش از سه ماه تمدید نماید.

درضمن ۲۵ درصد بار مالی معامله به برنده مناقصه بعنوان پیش پرداخت در قبال اخذ ضمانتنامه معتبر بانکی مورد قبول مناقصه گذار پرداخت خواهد گردید.

در شرایط مساوی از لحاظ قیمت و کیفیت ، مناقصه گذار مجاز به خرید و عقد قرارداد با تولید کننده داخلی میباشد متقاضیان واجد شرایط شرکت در مناقصه می توانند حداکثر تا تاریخ ۹۹/۰۴/۱۰ ضمن ارسال نامه اعلام آمادگی شرکت در مناقصه به فاکس ۳۷۶۱۴۳۹۷-۰۵۱ ، جهت دریافت اسناد ارزیابی کیفی به دفتر اداره خریدهای داخلی شرکت بهره برداری نفت و گاز شرق واقع در مشهد، بلوار ارشاد، خیابان پیام، پلاك ۱۸، طبقه دوم مراجعه نمایند یا با تلفن۳۷۰۴۷۰۰۰-۰۵۱ داخلی ۳۳۳ و ۳۳۷ تماس بگیرند. اسناد تکمیل شده ارزیابی کیفی بایستی حداکثر تا تاریخ ۹۹/۰۴/۲۴ به آدرس ذکر شده تحویل شود . ضمناً آگهی فوق در سایت WWW.SHANA.IR و WWW.ICOFC.IR و WWW.EOGPC.IR درج میباشد.

روابط عمومی شرکت بهره برداری نفت و گاز شرق

ع/۹۹۰۲۴۵۹

آگهی مناقصه شماره ۹۹/۵ (نوبت اول)

مناقصه گذار: شرکت سهامی برق منطقه ای سیستان و بلوچستان
نوع مناقصه: عمومی یک مرحله ای
موضوع مناقصه: تکمیل فیدر سراوان در پست ۲۳۰ کیلو ولت خاش
مبلغ تضمین شرکت در فرآیند اجرای کار: ۷۵۰/۰۰۰/۰۰۰ ریال (ضمانتنامه شرکت در فرآیند ارجاع کار میبایست دارای ۳ ماه اعتبار از تاریخ آخرین روز تحویل پاکات مناقصه و همچنین قابلیت تمدید به مدت ۳ ماه دیگر باشد)
تاریخ فروش اسناد مناقصه: از روز یک شنبه مورخ ۹۹/۴/۱ لغایت ساعت ۱۵ روز پنج شنبه مورخ ۹۹/۴/۱۲
نحوه فروش اسناد مناقصه : مراجعه به صفحه اعلان عمومی سامانه تدارکات الکترونیکی دولت به آدرس setadiran.ir
تاریخ تحویل پاکات مناقصه: حداکثر تا ساعت ۲ بعداز ظهر روز دوشنبه مورخ ۹۹/۴/۲۳
تاریخ و محل بازگشایی پاکات مناقصه: راس ساعت ۹ صبح روز سه شنبه مورخ ۹۹/۴/۲۴- امور تدارکات و قراردادهای شرکت برق منطقه ای سیستان و بلوچستان
نحوه تحویل پاکات مناقصه : پاکات مناقصه که توسط مناقصه گر تهیه می شود می بایست به دو شکل تحویل شود :
۱- بار گذاری پاکات (الف)، (ب) و (ج) به صورت الکترونیکی در سامانه تدارکات الکترونیکی دولت مطابق با زمانبندی
۲- تحویل فیزیکی فقط پاکت الف مطابق با زمانبندی به آدرس زاهدان،حد فاصل دانشگاه ۳۷ و۳۹ دبیرخانه شرکت برق منطقه ای سیستان و بلوچستان تلفن: ۰۵۴۳۱۱۳۷۰۵۷

تحویل پاکات به هر دو روش فوق الذکر الزامیست

مدت تحویل کالا : ۵ (پنج) ماه شمسی از تاریخ ابلاغ کتبی کارفرما
شرایط لازم جهت شرکت در مناقصه: -داشتن حداقل رتبه ۵ رشته نیرو
-داشتن سابقه حداقل ۳ کار مشابه در حداکثر ۵ سال گذشته
- داشتن گواهی صلاحیت ایمنی در امور پیمانکاری HSE
در صورت عدم ارائه هر یک از مدارک فوق ، سایر مدارک مناقصه گر نیز بررسی نخواهد شد.
****
پیام مدیریت مصرف: خاموش کردن لامپ های اضافی، ساده ترین راه صرفه جویی در مصرف برق است.
روابط عمومی شرکت برق منطقه ای سیستان و بلوچستان
م الف: ۲۲۴ شناسه آگهی : ۸۸۷۲۳۷

ع/۹۹۰۲۶۱۹

تاکید وزارت صمت برای به‌روزرسانی سامانه ۱۲۴ | تسنیم: سعید ممبینی، رئیس اتاق اصناف ایران گفت: به منظور ساماندهی بازار کالاهای سرمایه‌ای، در جلسه دیروز ستاد تنظیم بازار مقرر شد انبار نگهداری کالاهای سرمایه‌ای به‌خصوص لوازم‌خانگی و فولادی مورد رصد و بازرسی قرار گیرد. ممبینی در خصوص عدم به‌روزرسانی سامانه ۱۲۴ گفت: در جلسه دیروز ستاد تنظیم بازار، مدرس‌خیابانی، سرپرست وزارت صمت نیز حضور داشت و ایشان سازمان حمایت را مکلف کردند برای به‌روزرسانی این سامانه اقدام کنند.

قدس به بهانه تخصیص ارز نیمایی به نساجی و پوشاک مشکلات این صنعت را بررسی کرد

دوختن لباس «ارز آوری» برای صنعت پوشاک

اقتصاد/ زهراطوسی | در حالی که جزو سه کشور تولیدکننده پوشاک در منطقه هستیم و توانایی ۴/۵میلیارد دلار صادرات در این بخش را داریم، ۵۰ درصد پوشاک مصرفی مردم را اجناس وارداتی تشکیل می‌دهد که طبق آمار ستاد قاچاق کالا سالانه ۲/۵میلیارد دلار و برابر با ایجاد ۸۰۰هزار نفر شغل در کشور ارزیابی می‌شود.

ارزش بازار این صنعت در کشور، حدود ۱۴ تا ۱۵میلیارد دلار برآورد شده که با ۵۵۰ هزار نیروی کار حدود ۵۰درصد از پوشاک مورد نیاز کشور را تأمین می‌کند. با این اوصاف، نیمی از ظرفیت بازار مذکور در کشور خالی است که بدون‌تردید این خلأ، با البسه و پوشاک خارجی و قاچاق پر می‌شود.این در حالی است که صنعت پوشاک ایران به لحاظ کیفیت، قابلیت رقابت‌پذیری با دیگر کشورهای تولیدکننده پوشاک را دارد، اما به دلیل مشکلاتی از جمله هزینه‌های بالای تأمین مواد اولیه، بالا بودن سود بانکی، قوانین و مقررات دست و پا گیر، واردات بی‌رویه یا قاچاق و... فرصت رقابت برابر را در بازار پوشاک جهانی از دست داده‌ایم و نیمی از بازار داخلی را به تولیدکنندگان خارجی واگذار کرده و به یکی از عمده‌ترین واردکنندگان پوشاک تبدیل شده‌ایم.واقعیت این است که صنعت نساجی و پوشاک توان تأثیرگذاری بالایی بر نرخ رشد، اشتغال و تولید را دارد و عامل توسعه اقتصادی در کشورهایی همچون هند، ویتنام، بنگلادش و پاکستان بوده است؛ تجربه موفقی که در کشورهای آسیایی مانند ژاپن، کره‌جنوبی، تایوان و چین نیز تکرار شده است.

ایران، مقصد صادراتی کشورهای همسایه

ضریب گردش مالی صنعت منسوجات و پوشاک سالانه در جهان حدود یک‌هزار و ۵۰۰میلیارد دلار است و سهم ارزآوری این صنعت برای کشورهایی همچون بنگلادش، پاکستان، کامبوج و سریلانکا تا ۵۰درصد و بعضاً ۷۵ تا ۸۰ درصد تخمین زده می‌شود.

این صنعت بیش از ۴۰درصد اشتغال صنعتی و صادرات پاکستان و ۴۸درصد از صادرات تایوان را شامل می‌شود و برای کشوری مانند ترکیه یک صنعت حیاتی محسوب می‌شود و نخستین بخش اقتصادی تأمین‌کننده خالص درآمد ارزی این کشور به شمار می‌رود. صنعت نساجی و پوشاک، یک سوم شغل‌های کشور ترکیه را به خود اختصاص داده و تأثیر زیادی بر رشد اقتصادی و اشتغال در این کشور گذاشته است. دولت ترکیه اعلام کرده در سال ۲۰۲۵ حدود ۱۰۰میلیون دلار صادرات پوشاک دارد و از آنجا که ایران ۳۰میلیارد دلار مصرف پوشاک دارد، احتمالاً بیشترین مقصد صادراتی این کشور و دیگر همسایگان خواهد بود.حالا به این ارقام، واردات کالای استوک از این کشورها را هم بیفزایید. برخی واردکنندگان ایرانی پوشاکی که فصل آن تمام شده و اصطلاحاً استوک نامیده می‌شود به قیمت هر کیلو یک دلار می‌خرند که به گفته سعید جلالی، دبیر اتحادیه تولید و صادرات نساجی و پوشاک ایران، به طور تخمینی چهار تیشرت حدود یک‌دلار و هر کدام حدود ۱۰هزار تومان قیمت می‌خورند که با این ارقام هیچ تولیدکننده‌ای قادر به رقابت با آن‌ها نیست.

آغاز تخصیص ارز نیما به صنعت نساجی و پوشاک

در این میان تولیدکننده داخلی با وجود ظرفیت‌های خوبی که از نظر زیرساخت‌های لازم در این حوزه دارد، با کمبود مواد اولیه دست و پنجه نرم می‌کند. با ابراز نارضایتی تولیدکنندگان از کمبود نهاده‌های تولید به دلیل عدم‌تخصیص ارز در سامانه نیما، به تازگی اختصاص ارز نیما به صنایع نساجی و پوشاک آغاز شده که این ارز بیشتر صرف واردات الیاف نساجی به عنوان اصلی‌ترین ماده اولیه در تولید منسوجات می‌شود. نیاز ارزی برای تأمین ماشین‌آلات و بازسازی کارخانه‌های نساجی تا چند سال پیش از طریق وام ارزی ۴درصد تأمین می‌شد که بسیاری از شرکت‌ها توانستند با استفاده از آن رشد کنند.

آن‌طور که نایب‌رئیس اتحادیه تولید و صادرات نساجی می‌گوید کل نیاز ارزی ما برای الیاف سالانه حدود ۴۰۰هزار دلار است. ارز مورد نیاز برای تامین ماشین آلات نیز در همین حدود است و می‌توان در نهایت با حداکثر ۱/۵میلیارد دلار ضمن تأمین نیاز صنعت نساجی و پوشاک و بازسازی و نوسازی کارخانه‌ها، تحول قابل‌توجهی را در این بخش ایجاد کرد.

رضا تازیکی، مدیر طرح تکاپو وزارت کار نیز با اشاره به مشکلات در حوزه زنجیره تأمین صنعت پوشاک می‌گوید: ما از نظر فنی کمتر مشکل داریم و بیشتر در حوزه مهارت و تأمین مواد اولیه در کشور مشکل وجود دارد. بهره‌وری در صنعت پوشاک کشور پایین است و همین عامل موجب افزایش بهای تمام‌شده می‌شود.براساس آنچه تازیکی می‌گوید در تولید پنبه ۲۰هزار نفر مشغول به‌کارند و حدود ۲۰۰ میلیون دلار واردات انجام می‌شود. در صنعت نخریسی و نساجی، ۱۹۰ هزارنفر اشتغال دارند و نساجی ۴۰۰ درصد ارزش‌افزوده ایجاد می‌کند و اگر همین نخ به پوشاک تبدیل شود، حدود ۹۰۰درصد ارزش‌افزوده برای کشور به دنبال دارد.

برش

ما از نظر فنی کمتر مشکل داریم و بیشتر در حوزه مهارت و تأمین مواد اولیه در کشور مشکل وجود دارد

تعرفه‌گذاری در نساجی باعث بروز مشکلات شده است

مدیر طرح تکاپو با اشاره به سیاست‌گذاری‌های نادرست در کشور در حوزه صنعت پوشاک، معتقد است: در بحث تعرفه‌گذاری برای واردات برخی نهاده‌ها، ارقام تعیین شده درست نیست و در مورد محصولی نظیر پنبه که نیاز داخلی آن در کشور تأمین نمی‌شود، وضع ۱۰درصد تعرفه امری نادرست است و باید تعدیل شود.

تازیکی بر این باور است در نساجی نیز این تعرفه‌گذاری موجب مشکل شده است؛ چرا که تولیدکننده مجبور به خرید پارچه گران می‌شود که در نتیجه قیمت تمام شده پوشاک در کشور افزایش چشمگیری می‌یابد. گران تمام شدن قیمت کالای داخلی موجب افزایش قاچاق و عدم رقابت‌پذیری می‌شود که اگر تعرفه‌ها را هوشمند کنیم، این مشکل حل می‌شود.

یک میلیون اشتغال با رونق تولید داخلی

وی می‌گوید: صنعت پوشاک از آن جهت برای کشور مهم است که جزو صنایع پاک دسته‌بندی می‌شود، ربطی به اقلیم ندارد و در رتبه‌بندی سرمایه‌گذاری در دنیا پوشاک دوم یا سوم است که با کمترین میزان سرمایه‌گذاری، بیشترین ارزش‌افزوده حاصل می‌شود. در اسپانیا یکی از صنایع بزرگ آن پوشاک است و بهترین برندهای پوشاک در این کشور جای دارند و ۷۰درصد اشتغال‌زایی در صنعت پوشاک برای بانوان است.

وی می‌گوید: در کشور ترکیه، کارخانه تولید پوشاک زیر هزار نفر وجود ندارد و به ندرت کارگاه‌های کوچک یافت می‌شود، اما بالای ۹۷ درصد کارگاه‌های تولید پوشاک در کشور ما کوچک هستند و تنها ۳درصد آن‌ها بالای ۱۰۰ نفر و فقط یک کارخانه بالای هزار نفر در این زمینه در کشور وجود دارد.اگر نیاز پوشاک کشور از طریق تولید داخلی تأمین شود، حدود یک میلیون نفر دیگر در این صنعت مشغول به کار می‌شوند. آمارهای منطقه‌ای نشان می‌دهد در کشور ترکیه بیش از ۲میلیون و ۸۰۰هزار نفر در صنعت پوشاک آن‌ها مشغول به فعالیت هستند، در حالی که در ایران این رقم به ۵۵۰ هزار نفر می‌رسد.تازیکی تأکید می‌کند: در صنعت پوشاک عقب‌ماندگی وجود دارد و اگر در کوتاه‌مدت روی این صنعت تمرکز شود، بالاترین ارزش‌افزوده و اشتغال‌زایی حاصل خواهد شد، ضمن اینکه این صنعت با کمترین سرمایه‌گذاری اجرا می‌شود.

ارزآوری ۱۰ میلیارد دلاری صنعت پوشاک

هادی سلیمی‌زاده، کارشناس اقتصادی نیز با بیان اینکه صنعت پوشاک، حوزه‌ای اشتغال‌زاست، می‌گوید: حجم بازار صادرات پوشاک در سال ۲۰۱۵ در حدود ۴۰۰ میلیارد دلار بوده و تخمین زده می‌شود در سال‌های آینده به ۲هزار میلیارد دلار برسد. در کشور ما صنعت پوشاک این ظرفیت را دارد که ۱۰میلیارد دلار برای کشور ارزآوری داشته باشد.وی با اشاره به اینکه ورود فعالانه در صنعت پوشاک می‌تواند مشکلات اشتغال کشور را حل کند تا آنجا که واردات نیروی کار نیز لازم می‌شود، صنعت پوشاک را حوزه‌ای می‌داند که در رکودهای اقتصادی نیز رونق داشته است. به گفته وی، چین و بنگلادش رتبه اول و دوم در تولید پوشاک را دارند، اما کشور ما سهم ناچیزی در صادرات پوشاک دارد.

اگر ما بتوانیم ۵۰۰ میلیون دلار صادرات پوشاک داشته باشیم، بیش از ۱۵۰هزار شغل مستقیم و ۲۲ هزار شغل غیرمستقیم در صنعت پوشاک ایجاد می‌شود.سلیمی‌زاده با اشاره به اینکه ظرفیت اشتغال‌زایی صنعت پوشاک ۲میلیون شغل است که در حال حاضر کمتر از ۶۰۰ هزار نفر در این حوزه مشغول به کار هستند، می‌افزاید: ما در بین کشورها، ارزان‌ترین نیروی کار را در اختیار داریم و صنعت پوشاک نیز حوزه‌ای که نیروی انسانی محور است و بدین‌ترتیب سوددهی همه زنجیره تولید پوشاک در کشور خوب ارزیابی می‌شود.

یادداشت

annotation@qudsonline.ir
محمد کهندل، اقتصاددان و استاد دانشگاه

ظرفیت‌های داخلی اقتصاد ایران را به کار بیندازید

آمارهای کاهش سرمایه‌گذاری خارجی در ایران نشان می‌دهد، ایران در یکی دو سال گذشته با کاهش معنادار و چشمگیری از سرمایه‌گذاری خارجی روبه‌رو شده است. بسیاری از کارشناسان اقتصادی درباره تبعات و عواقب کاهش سرمایه‌گذاری خارجی در کشور و تأثیر آن بر اقتصاد، توسعه و... موضوعاتی مطرح کرده‌اند که هر کدام در خور تأمل و قابل احترام است. هر چند کاهش سرمایه‌گذاری خارجی در کشور برای اقتصاد تبعات بدی به دنبال دارد اما برخی از کارشناسان اقتصادی که موضوع تعامل با دنیا را به مذاکره مجدد ربط می‌دهند باید به این پرسش پاسخ دهند مگر جمهوری‌اسلامی ایران برای رسیدن به توافق برجام سال‌ها با دنیای غرب پشت میز و درهای باز و بسته ننشست؟ آیا برای دوام‌آوری اقتصاد و عدم سقوط اقتصاد کشور به زعم برخی از همکاران حتماً باید یک بار دیگر با غرب پشت میز مذاکره نشست؟ تعامل با دنیا زمانی جواب می‌دهد که طرفین بر عهد خود وفادار باشند.

اقتصاد ایران با توانمندی‌ها و ظرفیت‌های ویژه خود امکان سر پا ماندن و رسیدن به رشد و توسعه را دارد، مشروط به آنکه دولتمردان، قابلیت‌های اقتصادی کشور را بشناسند و آن را به خوبی به کار بگیرند. زمانی اقتصاد کشور روی ریل توسعه و رشد قرار می‌گیرد که شفافیت، تسهیل فضای کسب و کار و حمایت از تولید و کارآفرینی، در دستور کار دولت قرار بگیرد. اگر اقتصاددانان این روش‌ها و ظرفیت‌ها را به جای مذاکره، تحمیل زورگویی‌ها و خفت دنیای غرب، همواره به دولت یا دولت‌ها گوشزد کنند و بهترین راهکارها را به دولت ارائه دهند، قطعاً قبل از جوابی که از مذاکره دریافت می‌کنیم، از به‌کارگیری توانایی‌های مختلف اقتصادی کشور بهره‌مند خواهیم شد.

جمهوری اسلامی ایران هیچ‌گاه آغازکننده بدعهدی و نقض‌کننده هیچ توافق بین‌المللی نبوده است، بلکه ما پیشاپیش به تعهدات خود در قبال برجام هم عمل کردیم. این دنیای غرب است که با پشت پا زدن به برجام و عدم‌سرمایه‌گذاری در ایران و بسته نگاه داشتن ارتباط نظام بانکی جهان و تحریم نفت، اقتصاد ایران را در منگنه قرار داده است.

قطعاً ایران به تمام تعهدات خود عمل کرد، اما اقتصاد ایران هیچ‌گاه مورد نظر دنیای غرب نبوده؛ چرا که آن‌ها تمایلی به قدرتمند شدن ایران در حوزه اقتصادی ندارند، بنابراین انتظار می‌رود دولت کنونی و دولت آینده در کنار مجلس شورای اسلامی با قاطعیت تمام به صورت مقتدرانه ظرفیت‌های داخلی اقتصاد ایران را به کار بیندازند تا از درون قوی شویم و با تولید بیشتر بتوانیم دریچه‌های اقتصاد و تجارت دنیا را به روی خود باز کنیم.

خبر

برنامه دو بخشی دولت برای سامان دادن به بازار اجاره

فارس: وزیر راه و شهرسازی گفت: جلسات تعیین و تصویب سیاست‌های بهبود شرایط بازار اجاره در حال برگزاری است و به زودی راهکارهای دولت در دو قالب سیاست‌گذاری و حمایتی اعلام می‌شود.محمد اسلامی، وزیر راه و شهرسازی در بیان تمهیدات دولت به منظور سامان دادن به بازار اجاره، گفت: مجموعه راهکارهای دولت به منظور ساماندهی بازار اجاره در دست بررسی و تصویب است و جلسات مستمر وزارت راه و معاون اول رئیس‌جمهور در حال برگزاری است. وزیر راه و شهرسازی در تشریح سیاست‌ها و راهکارهای مدنظر وزارت راه برای تسهیل شرایط مستأجران، بیان کرد: راهکارهای مدنظر در دو قالب سیاست‌گذاری و حمایتی در حال تصویب است که در طول هفته جاری اعلام عمومی خواهد شد. اسلامی با اشاره به این نکته که سیاست‌های بازار اجاره مدنظر دولت منجر به تسکین بازار خواهد شد، گفت: تاکنون هیچ دولتی، سیاست مشخصی در ارتباط با اجاره‌داری و سامان بازار اجاره وضع نکرده است، بنابراین روند تصویب این سیاست‌ها با دشواری روبه‌روست.

اطلاعیه مناقصه

Shiraz Serum Pharmaceutical Co.

به اطلاع می‌رساند شرکت شیرازسرم (سهامی خاص) در نظر دارد تأمین و تولید کپ و هنگر سرم مورد نیاز خود را از طریق مناقصه به تولیدکنندگان واجد شرایط واگذار نماید. متقاضیان می‌توانند از تاریخ درج آگهی به مدت ۱۰ روز جهت دریافت اسناد مناقصه و ارائه پیشنهاد قیمت به آدرس جاده شیراز سپیدان، ورودی دوم صدرا، منطقه صنعتی صدرا، شرکت داروسازی شیرازسرم، واحد بازرگانی مراجعه و یا جهت کسب اطلاعات بیشتر با شماره تلفن‌های ۸۰ و ۳۳۶۰۰۲۷۰ داخلی ۱۴۷ تماس حاصل فرمایند. بدیهی است شرکت در رد یا قبول کلیه پیشنهادات مختار خواهد بود.

۶۹۹۰۲۵۶۰

مناقصه عمومی خرید چیلر

آستان قدس رضوی

معاونت عمرانی آستان قدس رضوی در نظر دارد جهت پروژه در دست احداث خود تعدادی چیلر را به شرح شرایط مندرج در اسناد مناقصه، از طریق مناقصه عمومی خریداری نماید. لذا متقاضیان واجد شرایط می‌توانند جهت مشاهده و دریافت اسناد مناقصه حداکثر تا تاریخ ۱۳۹۹/۰۴/۰۵ به دبیرخانه معاونت عمرانی آستان قدس به نشانی مشهد، چهارراه شهدا، سازمان مرکزی آستان قدس رضوی، معاونت عمرانی مراجعه یا با شماره تلفن ۳۲۰۰۱۱۲۶-۰۵۱ تماس حاصل نمایند. ضمنا هزینه چاپ آگهی در روزنامه‌ها بر عهده برنده مناقصه خواهد بود.

۶۹۹۰۲۵۶۴

آگهی فراخوان مناقصه عمومی یک مرحله ای

اداره کل راه و شهرسازی خراسان رضوی در نظر دارد مناقصه عمومی ذیل را از طریق سامانه تدارکات الکترونیکی دولت طبق شرایط ، مدارک و برنامه زمانی مندرج در سامانه مذکور برگزار نماید.

مناقصه شماره	موضوع مناقصه	مبلغ برآورد به ریال	شماره فراخوان سامانه ستاد
۹۹/۱ نوبت دوم	واگذاری خدمات خودروئی حوزه معاونت املاک و حقوقی (۱۳ دستگاه)	۶،۹۰۰،۰۰۰،۰۰۰	۲۰۹۹۰۰۳۳۷۴۰۰۰۰۱۳

لازم به ذکر است کلیه مراحل برگزاری مناقصه از دریافت و تحویل اسناد و سایر مراحل مرتبط با آن، تنها از طریق درگاه سامانه تدارکات الکترونیکی دولت (ستاد) به آدرس www.setadiran.ir انجام خواهد شد و دریافت و تحویل اسناد از سایر محل ها امکان پذیر نخواهد بود.

اداره ارتباطات و اطلاع رسانی اداره کل راه و شهرسازی خراسان رضوی

۶۹۹۰۲۶۰۱

آگهی مفقودی

برگ سبز خودرو وانت دوکابین وینگل به شماره شهربانی۴۴۲س۱۷ ایران ۵۴ وشماره موتور۴G۶۹S۴NSMH۷۰۳۶ وشماره شاسی NAYCP۲۱B۰DA۲۰۱۴۳۸ بنام مرتضی دشتکیان مفقود گردیده وازدرجه اعتبار ساقط است. ۶۹۹۰۲۶۲۱

برگه سبز خودرو پراید به رنگ سفید شیری روغنی، شماره موتور ۰۰۳۲۳۸۸۹ شماره شاسی s۱۴۱۲۲۸۱۷۸۷۸۱۳ به شماره پلاک ۹۳۵ب۹۴ایران۱۶ بنام اسماعیل حیدری مفقود و از درجه اعتبار ساقط است. ۶۹۹۰۲۶۲۷

برگ سبز سواری پژوداخلی مدل ۲۰۶تیپ ۲جدید نام مالك:انسیه مرادپور طرقی شماره موتور : ۱۶۵A۰۰۶۷۳۳۶ شماره شاسی NAAP۰۳EE۶GJ۸۳۰۸۵۵ شماره پلاك :۷۴ایران ۹۹۵ق۴۸ مدل ۹۵ مفقود گردیده واز درجه اعتبار ساقط می باشد ۶۹۹۰۲۶۲۹

برگ سبز و سند خودرو سواری تویوتا آریون ۳۵۰۰cc مدل ۲۰۱۰به شماره پلاک ۳۶ ایران ۴۱۹ ج ۳۸ و شماره موتور ۲GR۰۷۲۹۰۴۳ و شماره شاسی ۶T۱BK۴۰K۹AX۹۳۲۵۵۶ به نام کریم ابراهیمی راد مفقود گردیده و از درجه اعتبار ساقط می باشد ۶۹۹۰۲۶۲۸

برگ سبز خودروی پژو۴۰۵ مدل ۱۳۸۷ رنگ نقره ای متالیک به شماره انتظامی ۵۳۱و۲۱ ایران ۱۲ شماره موتور ۱۲۴۸۶۲۴۳۲۷۲ و شماره شاسی ۴۰۳۳۳۹۰۹ به مالکیت احمد چرخکار مفقود گردیده و از درجه اعتبار ساقط می‌باشد. ۶۹۹۰۲۶۲۶

برگ سبز خودروی پراید۱۴۱ مدل ۱۳۸۶ رنگ نقره ای به شماره انتظامی ۴۱۴ق۸۷ ایران ۱۲ شماره موتور ۲۱۳۱۵۸۲ و شماره شاسی s۱۴۸۲۲۸۶۲۲۳۵۶۸ به مالکیت عبدالحسین شعرباف شرقی مفقود گردیده و از درجه اعتبار ساقط می‌باشد. ۶۹۹۰۲۵۹۵

آگهی ابلاغ اوراق مالیاتی

دراجرای مادهٔ ۲۰۸ قانون مالیاتهای مستقیم مصوب اسفندماه ۱۳۶۶ بدینوسیله برگ دعوت به هیات حل اختلاف ، با مشخصات زیربه مؤدیان ذیربط ابلاغ می گردد تا در زمان و مکان تعیین شده مراجعه و نسبت به رفع اختلاف احتمالیبرابر مقررات اقدام نمایند ، بدیهی است در صورت عدم مراجعه طبق موازین قانونی رفتار خواهد شد .

ردیف	کلاسه	نام مودی	سال عملکرد	شماره و تاریخ برگ	نوع برگ	منبع مالیاتی	مبلغ مالیات به ریال	تاریخ مراجعه	محل مراجعه
۱	۷۳۲۹۰۰۰/۲۵۳	امیر احمدی	۱۳۹۳	۹۸/۱۰/۱۰ - ۱۳۰۰۷۳	رای هیئت	مشاغل	۶۴۴/۲۸۶/۰۰۰	تا ۲۰روز پس از تاریخ ابلاغ	نبش بلوار میرزا کوچک خان ۲۴ اداره امور مالیاتی۱۹۰۷
۲	۵۲۷	جواد رضا زاده قصاب	۱۳۹۷	۱۰۰۰۰۰۰۷۱۴۷۰۷۱۳ ۹۹/۰۳/۲۶	دعوت به هیئت	مشاغل	۱/۹۷۳/۰۰۰/۰۰۰	۹۹/۰۴/۱۴ساعت ۹:۱۵صبح	خیابان امام خمینی اداره کل امور مالیاتی هیئت های حل اختلاف
۳	۵۱۲۶۷/۰۰۳	شرافت پرگاله	۱۳۹۵	۱۳۹۷/۰۳/۲۹ - ۳۸۲۵۰	تشخیص	مشاغل	۲۵۱۳۲۱۴۱۶۱	تا ۱۰روز پس از تاریخ ابلاغ	خیابان امام خمینی اداره کل امور مالیاتی اداره ۰۵-۱۹
۴	۹۳۰۰۰/۰۰۹	مهدی رجائی	۱۳۹۳	۱۳۹۸/۱۲/۲۰-۷۴۳۰۴	تشخیص	مشاغل	۸۵۷۳۵۵۰۶	حداکثر ظرف مدت ۳۰روز از تاریخ ابلاغ	بین فکوری ۳۲ و ۳۴
۵	۹۳۰۰۰/۰۱۰	جواد صالح فتح آبادی	۱۳۹۳	۱۳۹۸/۱۲/۲۰-۷۴۳۰۰	تشخیص	مشاغل	۶۲۲۹۵۸۶۸۰	حداکثر ظرف مدت ۳۰روز از تاریخ ابلاغ	بین فکوری ۳۲ و ۳۴
۶	۹۲۰۰۰/۰۷۲	محمد خزاعی	۱۳۹۳	۱۳۹۸/۱۲/۲۰-۷۴۲۸۱	تشخیص	مشاغل	۷۴۵۲۰۱۹۵۹	حداکثر ظرف مدت ۳۰روز از تاریخ ابلاغ	بین فکوری ۳۲ و ۳۴
۷	۱۰/۰۰۱	حاتم چرمی مهیری	۱۳۹۳	۱۳۹۸/۱۱/۲۸-۷۰۴۴۶	تشخیص	مشاغل	۶۴۱۹۸۳۵۳۶	حداکثر ظرف مدت ۳۰روز از تاریخ ابلاغ	بین فکوری ۳۲ و ۳۴
۸	۹۳۰۰۰/۰۱۷	غلامحسین صفری	۱۳۹۳	۱۳۹۸/۱۲/۲۰-۷۴۲۶۰	تشخیص	مشاغل	۶۸۳۱۳۴۰۳۱	حداکثر ظرف مدت ۳۰روز از تاریخ ابلاغ	بین فکوری ۳۲ و ۳۴
۹	۹۳۰۰۰/۰۰۸	مسعود اسم زاده	۱۳۹۳	۱۳۹۸/۱۲/۲۰-۷۴۲۷۴	تشخیص	مشاغل	۲۶۲۸۴۰۹۵۳	حداکثر ظرف مدت ۳۰روز از تاریخ ابلاغ	بین فکوری ۳۲ و ۳۴
۱۰	۶۹۴۰/۱۷۴	فریدون عرفانی روغن گیر	۱۳۹۳	۱۳۹۸/۱۱/۲۸-۷۰۲۹۶	تشخیص	مشاغل	۱۶۶۶۱۴۶۰۰	حداکثر ظرف مدت ۳۰روز از تاریخ ابلاغ	بین فکوری ۳۲ و ۳۴
۱۱	۹۳۰۰۰/۰۱۶	محسن زابلی مقدم	۱۳۹۳	۱۳۹۸/۱۲/۲۰-۷۴۲۶۹	تشخیص	مشاغل	۵۰۵۰۰۹۳۲	حداکثر ظرف مدت ۳۰روز از تاریخ ابلاغ	بین فکوری ۳۲ و ۳۴
۱۲	۹۳۰۰۰/۰۱۵	محمد روانخواه	۱۳۹۳	۱۳۹۸/۱۲/۲۰-۷۴۲۶۶	تشخیص	مشاغل	۸۳۸۳۹۴۰۰	حداکثر ظرف مدت ۳۰روز از تاریخ ابلاغ	بین فکوری ۳۲ و ۳۴
۱۳	۹۳۰۰۰/۰۱۸	آرش عمرانی	۱۳۹۳	۱۳۹۸/۱۲/۲۰-۷۴۲۷۲	تشخیص	مشاغل	۵۳۸۵۷۶۷۹	حداکثر ظرف مدت ۳۰روز از تاریخ ابلاغ	بین فکوری ۳۲ و ۳۴
۱۴	۳۰۷۵۳/۰۰۱	حمید رضا قدوسی	۱۳۹۳	۱۳۹۸/۱۲/۲۰-۷۴۴۱۳	تشخیص	مشاغل	۴۶۲۴۹۵۳۷	حداکثر ظرف مدت ۳۰روز از تاریخ ابلاغ	بین فکوری ۳۲ و ۳۴
۱۵	۹۳۰۰۰/۰۰۵	هاشم ابراهیمی	۱۳۹۳	۱۳۹۸/۱۲/۲۰-۷۴۳۳۷	تشخیص	مشاغل	۴۸۶۶۵۰۰۰	حداکثر ظرف مدت ۳۰روز از تاریخ ابلاغ	بین فکوری ۳۲ و ۳۴
۱۶	۹۳۰۰۰/۰۱۳	امیر منصوری قرچک	۱۳۹۳	۱۳۹۸/۱۲/۲۰-۷۴۲۵۷	تشخیص	مشاغل	۳۶۹۴۲۴۴۰	حداکثر ظرف مدت ۳۰روز از تاریخ ابلاغ	بین فکوری ۳۲ و ۳۴
۱۷	۹۳۰۰۰/۰۱۹	محمد تقی نظریان	۱۳۹۳	۱۳۹۸/۱۲/۲۰-۷۴۲۹۵	تشخیص	مشاغل	۵۴۳۳۶۴۵۸	حداکثر ظرف مدت ۳۰روز از تاریخ ابلاغ	بین فکوری ۳۲ و ۳۴
۱۸	۹۳۰۰۰/۰۱۱	وحید حمیدی	۱۳۹۳	۱۳۹۸/۱۲/۲۰-۷۴۳۰۲	تشخیص	مشاغل	۵۶۷۶۷۸۴۲	حداکثر ظرف مدت ۳۰روز از تاریخ ابلاغ	بین فکوری ۳۲ و ۳۴
۱۹	۹۳۰۰۰/۰۱۲	اسماعیل شارمی پور	۱۳۹۳	۱۳۹۸/۱۲/۲۰-۷۴۲۹۸	تشخیص	مشاغل	۱۸۸۸۸۴۴۰	حداکثر ظرف مدت ۳۰روز از تاریخ ابلاغ	بین فکوری ۳۲ و ۳۴
۲۰	۶۹۴۲/۰۱۷	حسن حسینی	۱۳۹۳	۱۳۹۸/۱۲/۲۰-۷۴۴۲۰	تشخیص	مشاغل	۵۶۰۶۲۱۶۰	حداکثر ظرف مدت ۳۰روز از تاریخ ابلاغ	بین فکوری ۳۲ و ۳۴
۲۱	۶۹۴۲/۰۱۷	حسن حسینی	۱۳۹۳	۱۳۹۸/۱۲/۲۰-۷۴۴۲۳	تشخیص	مشاغل	۳۱۱۴۰۶۸۵	حداکثر ظرف مدت ۳۰روز از تاریخ ابلاغ	بین فکوری ۳۲ و ۳۴
۲۲	۶۹۴۲/۰۱۷	حسن حسینی	۱۳۹۳	۱۳۹۸/۱۲/۲۰-۷۴۴۲۶	تشخیص	مشاغل	۳۹۶۸۶۳۱۵	حداکثر ظرف مدت ۳۰روز از تاریخ ابلاغ	بین فکوری ۳۲ و ۳۴
۲۳	۹۳۰۰۰/۰۲۲	مجید مقدم حبیب زاده	۱۳۹۳	۱۳۹۸/۱۲/۲۰-۷۴۲۹۳	تشخیص	مشاغل	۳۸۶۳۵۰۰۰	حداکثر ظرف مدت ۳۰روز از تاریخ ابلاغ	بین فکوری ۳۲ و ۳۴
۲۴	۹۳۰۰۰/۰۲۳	امید محمدی	۱۳۹۳	۱۳۹۸/۱۲/۲۰-۷۴۲۹۰	تشخیص	مشاغل	۳۹۹۸۹۰۵۰	حداکثر ظرف مدت ۳۰روز از تاریخ ابلاغ	بین فکوری ۳۲ و ۳۴
۲۵	۹۳۰۰۰/۰۰۶	علیرضا نوروزی	۱۳۹۳	۱۳۹۸/۱۲/۲۰-۷۴۲۸۳	تشخیص	مشاغل	۳۸۰۸۴۳۸۴	حداکثر ظرف مدت ۳۰روز از تاریخ ابلاغ	بین فکوری ۳۲ و ۳۴
۲۶	۹۳۰۰۰/۰۱۴	محمد وثیق مقدم	۱۳۹۳	۱۳۹۸/۱۲/۲۰-۷۴۲۶۴	تشخیص	مشاغل	۱۱۴۳۴۵۴۵	حداکثر ظرف مدت ۳۰روز از تاریخ ابلاغ	بین فکوری ۳۲ و ۳۴
۲۷	۹۳۰۰۰/۰۰۷	محمد اسلامی	۱۳۹۳	۱۳۹۸/۱۲/۲۰-۷۴۲۷۹	تشخیص	مشاغل	۲۱۷۱۷۲۶۱	حداکثر ظرف مدت ۳۰روز از تاریخ ابلاغ	بین فکوری ۳۲ و ۳۴
۲۸	۶۹۴۲/۰۱۷	حسن حسینی	۱۳۹۳	۱۳۹۸/۱۲/۲۰-۷۴۴۲۶	تشخیص	مشاغل	۳۹۶۸۶۳۱۵	حداکثر ظرف مدت ۳۰روز از تاریخ ابلاغ	بین فکوری ۳۲ و ۳۴
۲۹	م۲۸۱۴	جواهر جان بیگی	۱۳۸۱ لغایت ۱۳۸۵	۱۳۹۹/۰۲/۲۸ -۶۴۴۰	دعوت هیات	مستغلات	———	۱۳۹۹/۰۴/۳۰ ساعت ۹/۳۰ صبح	خ امام خمینی اداره کل امور مالیاتی هیاتهای حل اختلاف
۳۰	۳۶۴/۰۰۵	مهدی طاهری	۱۳۹۱	۱۳۹۹/۰۳/۲۷ -۱۲۸۴۲	دعوت هیات	مشاغل	۴۳۴۵۰۰۰۰	۱۳۹۹/۰۵/۰۵ ساعت ۹ صبح	خ امام خمینی اداره کل امور مالیاتی هیاتهای حل اختلاف
۳۱	۳۶۴/۰۰۵	مهدی طاهری	۱۳۹۲	۱۳۹۹/۰۳/۲۷ -۱۲۸۴۳	دعوت هیات اختلاف	مشاغل	۱۲۳۸۵۸۰۰	۱۳۹۹/۰۵/۰۵ ساعت ۹ صبح	خ امام خمینی اداره کل امور مالیاتی هیاتهای حل اختلاف
۳۲	۳۶۴/۰۰۵	مهدی طاهری	۱۳۹۳	۱۳۹۹/۰۳/۲۷ -۱۲۸۴۴	دعوت هیات	مشاغل	۱۷۴۵۶۸۳۵۰۰	۱۳۹۹/۰۵/۰۵ ساعت ۹ صبح	خ امام خمینی اداره کل امور مالیاتی هیاتهای حل اختلاف
۳۳	۳۶۴/۰۰۵	مهدی طاهری	۱۳۹۴	۱۳۹۹/۰۳/۲۷ -۱۲۸۴۵	دعوت هیات	مشاغل	۳۵۳۹۷۵۶۲۰	۱۳۹۹/۰۵/۰۵ ساعت ۹ صبح	خ امام خمینی اداره کل امور مالیاتی هیاتهای حل اختلا

جشن ولادت حضرت معصومه(س) برای زائران آذری‌زبان آستان: مدیر امور زائران غیرایرانی آستان قدس رضوی گفت: برنامه‌های دهه کرامت حرم مطهر رضوی با برگزاری جشن میلاد کریمه اهل بیت حضرت معصومه(س) و ویژه برنامه‌های مختلف آغاز می‌شود. سیدمحمدجواد هاشمی‌نژاد عنوان کرد: همزمان با سوم تیرماه مصادف با ولادت حضرت فاطمه معصومه(س) دختر امام موسی الکاظم(ع) برنامه گفت‌وگوی ویژه همراه با مداحی و مولودی‌خوانی به زبان آذری در حرم مطهر رضوی برپا می‌شود.وی بیان کرد: این برنامه از طریق شبکه‌های مجازی به آدرس imamrezaaz امروز سه‌شنبه از ساعت ۱۸ پخش خواهد شد.

سرزمین آفتاب

قدردانی از مشارکت خادمیاران در مقابله با کرونا

آستان: مدیر کانون مرکزی خدمت رضوی میبد گفت: خادمیاران عرصه سلامت در پیشگیری و مقابله با کرونا به موقع و توانمند و خوش درخشیدند.فتحعلی زارع در گردهمایی خادمیاران عرصه سلامت که در امامزاده خدیجه خاتون این شهر برگزار شد، با قدردانی از مشارکت چشمگیر خادمیاران اظهار کرد: خادمیاران عرصه سلامت در جبهه مبارزه با کرونا همانند سایر عرصه‌های محرومیت‌زدایی و کمک به نیازمندان با قوت ورود پیداکردند و منشأ برکات زیادی در بخش کمک به کادر پزشکی و پرستاری و بهبود بیماران کرونایی در شهرستان میبد شدند.مسئول کانون سلامت دفتر مرکزی خدمت رضوی میبد نیز در این مراسم با ارائه گزارش اقدام‌های خادمیاران حوزه سلامت گفت: دو نفر از پزشکان متخصص خادمیار در درمانگاه امام حسین(ع) به صورت ماهانه رایگان بیماران را ویزیت می‌کنند.زهره سمیعی، ارائه مشاوره رایگان برای مقابله با کرونا را از دیگر اقدام‌های این کانون عنوان کرد که تأثیر بسزایی در مقابله با بحران ویروس کرونا داشت.

وی در ادامه به اهم فعالیت‌های عرصه سلامت از ابتدای شیوع ویروس کرونا اشاره کرد و گفت: تهیه و توزیع ۵ هزار ماسک بهداشتی، تهیه و توزیع مواد ضدعفونی کننده دست و سطوح، پرستاری تمام‌وقت از بیماران کرونایی بستری در نقاهتگاه، ارائه خدمات فیزیوتراپی، مشاوره رایگان، حضور در ورودی‌های شهر و مکان‌های عمومی و پرتردد به منظور تب‌سنجی و ضدعفونی خودروها از مهم‌ترین اقدام‌های خادمیاران در مقابله با بحران ویروس کرونا بود.

وی افزود: ادامه این روند فعلاً به‌صورت حضور در مساجد و اماکن عمومی پرتردد برای نظارت بر اجرای پروتوکل‌های بهداشتی انجام می‌شود.

حمایت از محرومان دهستان عثمانوند با اشتغال پایدار

قدس: دبیر کانون‌های خدمت رضوی در استان کرمانشاه گفت: با مشارکت بنیاد کرامت رضوی و تلاش خادمیاران رضوی کرمانشاه، وام اشتغال‌زایی پایدار به ۳۴ خانواده در دهستان محروم روستای عثمانوند اختصاص داده شد. به گزارش خبرنگار آستان نیوز از کرمانشاه، سید محمد جعفر امامیان ضمن اعلام این خبر اظهار کرد: خادمیاران رضوی همواره در مسیر محرومیت‌زدایی و دست‌گیری از نیازمندان در استان گام‌های مؤثری برداشتند، به‌طوری که هم اکنون با اجرای طرح اشتغال پایدار در زمینه دامپروری درصدد گره‌گشایی از کار روستاییان کم توقع و زحمتکش روستای محروم عثمانوند برآمده‌اند.

وی ادامه داد: به لطف پروردگار توفیق خدمت‌رسانی با حمایت از ۳۴ خانواده از ۱۰ روستای منطقه محروم دهستان عثمانوند با نام مقدس علی بن موسی الرضا(ع) فراهم شد.

امامیان با اشاره به کلید خوردن طرح اشتغال پایدار از نیمه دوم سال ۹۷ تصریح کرد: در این منطقه به دلیل محرومیت ضروری است تا اقدام‌های پایه‌ای و زیربنایی صورت گیرد و چنانچه بخواهیم تسهیلاتی منجر به اشتغال پایدار بشود، باید اقدام‌هایی نظیر ظرفیت‌سنجی، امکان‌سنجی، آموزش، ایجاد شرایط و امکانات لازم و ... مورد توجه قرار گیرد و پشتیبانی لازم برای دستیابی به نتیجه صورت پذیرد که به برکت حضرت رضا(ع) و همت خادمیاران رضوی این رویداد در دهستان محروم عثمانوند تحقق یافت.

مدیرعامل مؤسسه جوانان آستان قدس رضوی در تشریح ویژه‌برنامه دهه کرامت خبر داد

اعزام کاروان‌های زیرسایه خورشید به ۲هزار نقطه کشور

عکس: امین فائضی/ عکس رضوی

قدس | مدیرعامل مؤسسه جوانان آستان قدس رضوی از اعزام کاروان های زیرسایه خورشید به ۲هزار نقطه کشور با رعایت پروتکل‌های بهداشتی خبر داد.

مجتبی مختاری گفت: سیزدهمین دوره جشن‌های مردمی زیر سایه خورشید را امسال در حالی برگزار خواهیم کرد که متأسفانه نه تنها مردم ایران، بلکه نقاط مختلف جهان با مشکل شیوع گسترده ویروس کرونا درگیر هستند؛ بنابراین این جشن‌ها امسال با محدودیت‌های ویژه و با رعایت کامل پروتکل‌های بهداشتی برگزار خواهد شد.

برش

رعایت فاصله اجتماعی در مراسمات و ممنوعیت لمس پرچم از جمله پروتکل‌های ابلاغی ستاد برگزاری سیزدهمین دوره جشن‌های مردمی زیر سایه خورشید است

مختاری افزود: جشن‌های زیر سایه خورشید امسال نیز با همکاری ۳ هزار تشکل مردمی در ۲ هزار نقطه جغرافیایی برگزار خواهد شد و ۱۱۰ خادم، ۴۵ روحانی و ۳۱ مدیر در قالب ۴۵ کاروان بستر شادی مؤمنانه را در نقاط مختلف کشور در این بحران جهانی فراهم خواهند نمود. مدیرعامل مؤسسه جوانان آستان قدس رضوی تصریح کرد: هدف کاروان‌های زیر سایه خورشید تنها یک جشن و مراسم عمومی نیست و برنامه بازدید از پادگان‌ها و مراکز دانش‌بنیان در دستور کار قرار دارد، همچنین با توجه به شعار سال و برای حمایت از تولیدکنندگان داخلی، پرچم بارگاه منور امام رضا(ع) به مراکز صنعتی سنگین و سبک و فروشگاه‌های تولیدی و توزیعی می‌رود. حضور در مناطق محروم، بازدید از خانواده شهدا به ویژه شهدای سلامت هر استان و قدردانی از کادر درمانی درگیر با بیماری کرونا از دیگر برنامه های این کاروان‌ها خواهد بود. وی خاطرنشان کرد: جشن‌های زیر سایه خورشید امسال تنها در داخل کشور برگزار خواهد شد و در بعد بین‌الملل کاروانی اعزام نمی شود و این سفرها از سوم تیر و میلاد پربرکت حضرت معصومه(س) آغاز و تا سیزدهم تیرماه مقارن با روز میلاد حضرت رضا(ع) ادامه خواهد داشت.

مدیر عامل مؤسسه جوانان آستان قدس رضوی گفت: امسال جشن‌های زیر سایه خورشید به صورت محدودتر از سال‌های گذشته برگزار و براساس برنامه‌ریزی‌ها و هماهنگی‌های انجام شده با استانداری‌ها به صلاحدید مرکز استان و با رعایت کامل پروتکل‌های بهداشتی برنامه‌های فرهنگی اجرا خواهد شد و در مناطق با وضعیت قرمز هیچ‌گونه تجمع مردمی برگزار نخواهد شد.

وی اجرای پروتکل‌های بهداشتی به منظور جلوگیری از شیوع بیماری کووید ۱۹ را از مهم ترین اولویت‌ها و دغدغه ستاد برگزاری سیزدهمین دوره جشن‌های مردمی زیر سایه خورشید عنوان کرد و گفت: به همین منظور در ابتدای راه پرچم بارگاه منور رضوی امسال بدون تجمع و برگزاری آیین متبرک شد و خدام و دیگر اعضای کاروان‌ها نیز پیش از اعزام با انجام تست کرونا آماده سفر شدند که در این مرحله اگر تست آن‌ها مثبت باشد، اعزام نخواهند شد.

مختاری استفاده از ماسک در طول سفر، ممنوعیت دیده بوسی و دست دادن، ضدعفونی روزانه البسه کاروان، عدم ابتلای اعضا به هر گونه بیماری، ضدعفونی مکرر پرچم و جعبه آن، رعایت فاصله اجتماعی در مراسمات، ممنوعیت ملاقات‌ها و گعده‌ها، ممنوعیت لمس پرچم و استفاده از دستکش در زمان توزیع متبرکات را از جمله پروتکل‌های ابلاغی ستاد برگزاری سیزدهمین دوره جشن‌های مردمی زیر سایه خورشید در سال جاری ذکر کرد.

خبر

در آستانه اعزام کاروان‌های زیر سایه خورشید به نقاط مختلف کشور

خدام رضوی با انجام تست کرونا آماده سفر شدند

قدس: در آستانه آغاز دهه کرامت و برگزاری جشن‌های مردمی زیر سایه خورشید در سراسر کشور، خدام آستان قدس رضوی با انجام تست کرونا آماده اعزام به نقاط مختلف شدند.

در راستای اجرای پروتکل‌های بهداشتی در سال جاری به منظور جلوگیری از شیوع بیماری کووید ۱۹، خدام و دیگر اعضای کاروان‌های زیر سایه خورشید پیش از اعزام با انجام تست کرونا آماده سفر شدند.

همچنین علاوه بر رعایت پروتکل‌های بهداشتی ابلاغی ستاد برگزاری سیزدهمین دوره جشن‌های مردمی زیر سایه خورشید، به منظور پیشگیری از شیوع ویروس کرونا برنامه‌های امسال کاروان‌های زیر سایه خورشید به صورت متفاوت نسبت به گذشته برگزار خواهد شد و برخی از برنامه‌ها چون ویژه برنامه‌های استقبال، برنامه‌های تجمعی گسترده، بازدید از بیمارستان‌ها در مناطق قرمز و... حذف شده است.

خبر

در آستانه آغاز دهه کرامت

آیین بدرقه کاروان‌های «زیر سایه خورشید» برگزار شد

آستان: در آستانه فرارسیدن سالروز ولادت باسعادت حضرت فاطمه معصومه(س) و آغاز دهه کرامت، آیین بدرقه کاروان‌های جشن‌های مردمی «زیر سایه خورشید» با عنوان «اذن اعزام» در حرم مطهر رضوی برگزار شد.در این آیین باشکوه که عصر دوشنبه دوم تیرماه با حضور جمعی از مدیران آستان قدس رضوی و اعضای کاروان‌های «زیر سایه خورشید» برگزار شد، خدام رضوی با رعایت فاصله‌گذاری اجتماعی در رواق امام خمینی(ره) حرم مطهر حاضر و آماده سفر به نقاط مختلف کشور شدند.در این مراسم پس از قرائت قرآن کریم و مدیحه‌سرایی مداحان اهل‌بیت عصمت و طهارت(ع)، محمدحسین استادآقا؛ مدیرعامل بنیاد کرامت رضوی به تبیین برنامه کاروان‌های «زیر سایه خورشید» در نقاط مختلف کشور پرداخت و گفت: با توجه به محدودیت‌های کرونایی که بر جشن‌های امسال سایه افکنده است امسال ۲۰۰ نفر از خادمان در قالب ۵۰ کاروان به ۳۰ استان کشور اعزام خواهند شد.

برنامه‌های امسال با هماهنگی ستاد مبارزه با کرونای استان‌ها انجام شده و با کسب مجوزهای لازم مجموعه برنامه‌های قابل اجرا از سه شنبه آغاز می‌شود. در مجموعه بنیاد کرامت رضوی مهم‌ترین برنامه برای دهه کرامت برگزاری جشن‌های «زیر سایه خورشید» و مجموعه جشن‌هایی است که توسط شبکه جوانان رضوی در کشور برگزار می‌شود.وی افزود: همچنین دفاتر آستان قدس رضوی در استان‌ها با حضور خادمیاران و کانون‌های خدمت هزاران برنامه پیش‌بینی کرده‌اند که این برنامه‌ها در استان‌های وضعیت سفید با گستردگی بیشتر و در استان‌های وضعیت زرد و قرمز با محدودیت‌های بیشتری اجرا خواهد شد.

برگزاری ۸۸ هزار جشن خانگی

وی ادامه داد: برای دهه کرامت امسال ۸۸ هزار جشن خانگی نیز برنامه‌ریزی شده است که بخشی از لوازم مورد نیاز این جشن‌ها را مؤسسه جوانان آستان قدس با همکاری شبکه جوانان رضوی پیگیری خواهد کرد و برای افرادی که بهترین تصاویر و عکس‌ها را از مراسمات ارسال کنند جوایزی در نظر گرفته شده است. استادآقا افزود: در حوزه معاونت خدمات اجتماعی بنیاد کرامت رضوی نیز حدود ۱۲ برنامه افتتاحیه وجود دارد به خصوص در مناطق سیل‌زده خوزستان، سیستان و بلوچستان و لرستان که در آن ادامه اقدام‌هایی که توسط تولیت معزز دستور داده شده بود به بهره‌برداری می‌رسد به ویژه در حوزه آب شرب و منازل مسکونی که در این دهه به‌صورت رسمی افتتاح خواهد شد.

مدیرعامل بنیاد کرامت گفت: همچنین ۸۸۸ فقره وام جهیزیه در این روزها به خانواده‌های نیازمند ارائه می‌شود.وی افزود: در حاشیه شهر مشهد نیز با استقرار بیمارستان‌های سیار آستان قدس و با کمک خادمیاران حوزه سلامت مجموعه برنامه‌هایی برای رسیدگی‌های درمانی و بهداشتی اجرا خواهد شد.

مراسم استقبال در همه استان‌ها لغو شد

وی افزود: امسال محدودیت‌هایی در استقبال از کاروان‌های «زیر سایه خورشید» داشتیم که این برنامه در هیچ استانی حتی استان‌های وضعیت سفید برگزار نمی‌شود. این برنامه که از بانشاط ترین و جذاب‌ترین برنامه‌ها بود، به دلیل نگرانی‌ها از تجمع جمعیت حذف شد.مدیرعامل بنیاد کرامت گفت:استقبال از خدمه کشتی حامل سوخت به ونزوئلا، حضور در سامانه‌های موشکی و حضور در بیمارستان‌ها با مجوز ستاد مبارزه با کرونا از دیگر برنامه‌های کاروان‌های «زیر سایه خورشید» است. همچنین برنامه پرچم‌گردانی به دلیل محدودیت‌های کرونایی مدیریت خواهد شد و در تمامی استان‌ها به شرط دریافت مجوز برگزار می‌شود در غیر این صورت تابع دستورات ستاد مبارزه با کرونا خواهیم بود.

خبر

حریرچی پس از بازدید از نحوه انجام دستورالعمل‌های بهداشتی در حرم رضوی:

عملکرد آستان قدس رضوی در رعایت دستورالعمل‌های بهداشتی مطلوب است

آستان: معاون کل وزارت بهداشت، درمان و آموزش پزشکی با اشاره به بازدید خود از نحوه رعایت دستورالعمل‌های بهداشتی در اماکن متبرکه رضوی گفت: فراهم‌سازی امکانات لازم برای رعایت دستورالعمل‌های بهداشتی توسط آستان قدس در حرم رضوی مطلوب ارزیابی می‌شود.

دکتر ایرج حریرچی دوشنبه شب، دوم تیرماه و در آستانه دهه مبارک کرامت پس از بازدید از نحوه رعایت دستورالعمل‌های بهداشتی در حرم مطهر رضوی در گفت‌وگو با خبرنگار آستان‌نیوز، با بیان اینکه اعتاب مقدسه ایران اسلامی به ویژه آستان قدس رضوی همکاری بسیار صمیمانه و خوبی با ستاد ملی و ستادهای استانی مقابله با کرونا داشته‌اند، ابراز کرد: تولیت و خدام آستان قدس رضوی خود در این زمینه پیشگام هستند و در بازدیدی که از حرم مطهر رضوی داشتم در بیشتر موارد دستورالعمل‌ها به‌خوبی انجام می‌شود.

وی افزود: البته در بعضی موارد می‌بینیم که مردم با وجود اینکه ماسک از سوی آستان قدس رضوی تحویل گرفته‌اند اما استفاده نمی‌کنند یا تجمعاتی دارند که خدام به سرعت تذکر می‌دهند و سعی در رعایت کامل پروتکل‌ها در سطح حرم مطهر دارند.

معاون کل وزارت بهداشت، درمان و آموزش پزشکی با بیان اینکه در شرایط کنونی توصیه اصلی وزارت بهداشت به حداقل رساندن سفرها تا اطلاع ثانوی از جمله سفر به شهرهای زیارتی است، تصریح کرد: سفر از مناطق قرمز به سفید موجب انتقال بیماری به مناطق سفید خواهد شد.

وی به مسافران شهرهای زیارتی نیز توصیه کرد رعایت حداکثری دستورالعمل‌های بهداشتی را سرلوحه خود قرار دهند و در کمترین زمان ممکن به انجام زیارت و اعمال عبادی بپردازند و سریعاً به محل اسکان خود بازگردند. استفاده از ماسک، شست‌وشوی مکرر دست‌ها، استفاده از وسایل شخصی در طول زیارت مانند مهر و کتاب‌های دعا و عدم استفاده از وسایل عمومی از دیگر توصیه‌های حریرچی به مسافران و زائران بارگاه منور رضوی بود.

امروز و در قالب پنجاه و هفتمین برنامه سه‌شنبه‌های فرهنگی آستان قدس رضوی انجام می‌شود

رونمایی از قدیمی‌ترین نشریه‌های اسلامی در گنجینه رضوی

قدس/ مروج کاشانی: دبیر رونمایی از آثار نفیس سازمان کتابخانه‌ها، موزه‌ها و مرکز اسناد آستان قدس رضوی گفت: پنجاه و هفتمین برنامه «سه‌شنبه‌های فرهنگی آستان قدس رضوی»؛ رونمایی آثار فرهنگی و نفایس گنجینه رضوی، به مناسبت روز تبلیغ واطلاع رسانی دینی و همزمان با ولادت حضرت معصومه (س) و آغاز دهه کرامت، امروز با رونمایی و معرفی «قدیمی‌ترین نشریه‌های اسلامی، موجود در گنجینه رضوی و رونمایی از کتاب حضور زنان در آستان قدس رضوی» برگزار می شود.مهدی قیصری نیک تأکید کرد: این برنامه به صورت غیر حضوری و در فضای مجازی، در پورتال کتابخانه دیجیتال آستان قدس رضوی به آدرس digital.aqr.ir و همچنین درگاه اینترنتی موزه آستان قدس رضوی با آدرس museum.razavi.ir برگزار خواهد شد.

وی افزود: گنجینه رضوی یکی از مهم‌ترین مراکز فرهنگی معنوی ایران و جهان اسلام است که اکثر منابع و آثار آن از طریق سنت حسنه وقف و اهدا به این مجموعه افزوده شده است. در حال حاضر در گنجینه رضوی، بیش از ۱۰۶ هزار نسخه خطی، ۶۵ هزار کتاب چاپ سنگی، ۱۳میلیون و ۵۰۰ هزار برگ سند تاریخی و هزاران شیء موزه‌ای و بیش از ۲ میلیون نشریات ادواری نگهداری می‌شود. قیصری نیک گفت: از بین آثار و منابع موجود در گنجینه رضوی تعدادی از نشریات موجود در مرکز اسناد و مطبوعات آستان قدس رضوی به مناسبت روز تبلیغ واطلاع رسانی دینی با موضوع نشریه‌های اسلامی، شناسایی و رونمایی خواهد شد که به معرفی آن‌ها پرداخته می شود.

معاون موزه‌ها و ترویج میراث فرهنگی سازمان کتابخانه‌ها، موزه‌ها و مرکز اسناد آستان قدس رضوی درباره قدیمی‌ترین نشریه‌های اسلامی موجود در گنجینه رضوی گفت: قدیمی‌ترین نشریه دینی و اسلامی ایران که در گنجینه رضوی نگهداری می‌شود، مجله «الاسلام» یا «گفت‌وگوی صفاخانه اصفهان» است. این نشریه به مدیر مسئولی محمدعلی لاریجانی(داعی الاسلام)، در رمضان ۱۳۲۰ به خط نستعلیق و چاپ سنگی، در قطع ۲۱×۱۶/۵ س.م. منتشر شده است.

قیصری نیک افزود: در آرشیو مطبوعات گنجینه رضوی، به عنوان یکی از بزرگ‌ترین آرشیوهای مطبوعاتی کشور، افزون بر ۳۳ هزار نشریه نگهداری می‌شود که هزارو۳۰۰عنوان آن، نشریه اسلامی است. از این تعداد، ۹۰۰ عنوان آن به زبان فارسی، ۳۴۰ عنوان به زبان عربی، ۹۵ عنوان به زبان اردو و ۵۰ عنوان به زبان‌های لاتین است. قدیمی‌ترین نشریه اسلامی گنجینه رضوی، دوره کامل مجله «الاسلام» مربوط به سال ۱۳۲۰ق است که داعی الاسلام منتشر کرده است. «ناطق اسلام»، «ترویج اسلام»، «رهروان سمیه»، «العلم» و «آیین برادری» از جمله این عناوین هستند. دبیر رونمایی از آثار نفیس سازمان کتابخانه ها، موزه ها و مرکز اسناد آستان قدس رضوی درباره کتاب اسناد حضور زنان در آستان قدس رضوی هم گفت: این کتاب مشتمل بر ۲۶۸ صفحه و دارای یک مقدمه و دو بخش است؛ بخش نخست دارای این عناوین است: زنان شاغل در حرم مطهر رضوی؛ فهرست اسناد بخش اول، مشاغل زنان در روضه منوره، مشاغل زنان در دارالشفاء، متولیان زن در موقوفات آستان قدس، زنان شاغل در پرورشگاه آستان قدس، زنان شاغل در دبستان رضوی و مشاغل اداری زنان. در بخش دوم به موضوع زنان واقف و نذرکننده پرداخته است.

آگهی مناقصه نوبت اول

شهرداری اسدآباد در نظردارد مقدار ۷۰۰۰ تن آسفالت مورد نیاز خود را از کارخانه های دارای تائیدیه فنی و با فاصله مجاز خریداری نماید لذا تولیدکنندگان می توانند در صورت تمایل تا پایان ۱۳۹۹/۴/۱۰ جهت دریافت اسناد مناقصه به امور مالی شهرداری مراجعه کنند.

شهرداری اسدآباد

۶۹۹۰۲۶۳۵

رونوشت آگهی حصر وراثت

نظر به اینکه خانم عاطفه یونسی دارای شناسنامه شماره ۶۴۸ به شرح دادخواست به کلاسه ۳/۹۹۰۰۰۵۴ح از این شورا درخواست گواهی حصر وراثت نموده و چنین توضیح داده که شادروان اسماعیل زمان پورتیموری به شناسنامه ۱۰۴۹۹ در تاریخ ۱۳۹۹/۲/۱۳ در اقامتگاه دائمی خود بدرود زندگی گفته و ورثه حین‌الفوت آن مرحوم منحصر است به:

۱- مسعود زمان پورتیموری فرزند گل محمد ش‌ش ۱۲ متولد ۱۳۵۳/۶/۱ صادره از تربت‌جام برادر متوفی
۲- عاطفه یونسی فرزند رحمان ش‌ش ۶۴۸ متولد ۱۳۶۳/۵/۳۱ صادره از تربت جام همسر متوفی
۳- ابراهیم زمان پورتیموری فرزند گل محمد ش‌ش ۱۵۷۵۰ متولد ۱۳۶۶/۹/۲۵ صادره از مشهد برادر متوفی
۴- اشرف زمان پورتیموری فرزند گل محمد ش‌ش ۱۱۱۰ متولد ۱۳۵۷/۶/۱ صادره از تربت‌جام خواهر متوفی
۵- سپیده زمان پورتیموری فرزند گل محمد ش‌ش ۱۶ متولد ۱۳۶۱/۶/۳۰ صادره از تربت‌جام خواهر متوفی
۶- سعید زمان پورتیموری فرزند گل محمد ش‌ش ۱۰۶۰ متولد ۱۳۵۹/۱۰/۱۴ صادره از تربت‌جام برادر متوفی

اینک با انجام تشریفات مقدماتی درخواست مزبور را به استناد ماده ۳۶۲ ق امور حسبی یک نوبت آگهی می‌نماید تا هر کسی اعتراضی دارد و یا وصیتنامه از متوفی نزد او باشد از تاریخ نشر آگهی ظرف یک ماه به شورا تقدیم دارد والا گواهی صادر خواهد شد.۹۹۰۲۶۰۸

قاضی شورا- شعبه سه شورای حل اختلاف شهرستان تایباد- محمدباری

رونوشت آگهی حصر وراثت

نظر به اینکه آقای/خانم عبدالکریم حاصل‌خواه دارای شناسنامه شماره ۱۵۵۷ به شرح دادخواست به کلاسه ۱/۹۹۰۰۰۵۸ح از این شورا درخواست گواهی حصر وراثت نموده و چنین توضیح داده که شادروان غلام حمزه حاصل‌خواه به شناسنامه ۱۸ در تاریخ ۱۳۹۹/۲/۱۴ در اقامتگاه دائمی خود بدرود زندگی گفته و ورثه حین‌الفوت آن مرحوم منحصر است به:

نام و نام خانوادگی- شماره شناسنامه- تاریخ تولد- محل صدور- نسبت
۱- عبدالکریم حاصل‌خواه- ۱۵۵۷- ۱۳۵۶/۱۲/۱- تایباد- فرزند
۲- عبدالرحیم حاصل‌خواه- ۴۴- ۱۳۶۴/۳/۲۰- تایباد- جوزقان- فرزند
۳- طاهره حاصل‌خواه- ۳۰- ۱۳۵۱/۱/۲- تربت جام- منصوریه- فرزند
۴- قمر حاصل‌خواه- ۱۴۱۷- ۱۳۵۲/۶/۴- تایباد -جوزقان- فرزند
۵- گوهر حاصل‌خواه- ۲۲- ۱۳۶۰/۶/۵- تایباد- جوزقان- فرزند
۶- سمیه حاصل‌خواه- ۲۶- ۱۳۶۲/۹/۱۱- تایباد- جوزقان- فرزند
۷- بتول حاصل‌خواه- ۶۹۰- ۱۳۶۷/۸/۲۲- تایباد- فرزند
۸- زهرا مهدی‌زاده- ۱۶- ۱۳۳۳/۱/۱- تایباد/ جوزقان- همسر

اینک با انجام تشریفات مقدماتی درخواست مزبور را به استناد ماده ۳۶۲ ق امور حسبی یک نوبت آگهی می‌نماید تا هر کسی اعتراضی دارد و یا وصیتنامه از متوفی نزد او باشد از تاریخ نشر آگهی ظرف یک ماه به شورا تقدیم دارد والا گواهی صادر خواهد شد.آ-۹۹۰۲۶۱۰

قاضی شورا- شعبه یک شورای حل اختلاف شهرستان تایباد-قنبر مرزانی

«آگهی تجدید مناقصه عمومی دو مرحله‌ای»نوبت دوم

نام مناقصه‌گذار: بنیاد شهید و امور ایثارگران خراسان رضوی

موضوع مناقصه:

موضوع	میزان سپرده فرآیند ارجاع کار به ریال (صرفاً در قالب ضمانتنامه بانکی)	شماره مناقصه
عملیات احداث و اجرای ساختمان اداری بنیاد شهید و امور ایثارگران شهرستان نیشابور	۱/۹۸۴/۸۸۱/۸۸۲	۲۰۹۹۰۰۵۲۴۳۰۰۰۰۰۲

مهلت دریافت اسناد:

متقاضیان می‌توانند با ورود به سامانه تدارکات الکترونیک دولت به آدرس www.setadiran.ir و شماره مناقصه ، از تاریخ چاپ آگهی نوبت اول روز دوشنبه مورخ ۱۳۹۹/۰۴/۰۲ لغایت ساعت ۱۴/۰۰ روز سه‌شنبه مورخ ۱۳۹۹/۴/۱۰ برای دریافت اسناد مناقصه اقدام نمایند.

مهلت ارائه پیشنهاد قیمت:

مهلت ارائه پیشنهاد قیمت شرکت‌کنندگان در مناقصه حداکثر تا ساعت ۱۴/۰۰، روز یکشنبه مورخ ۱۳۹۹/۴/۲۲ می‌باشد.

تاریخ بازگشایی پاکات:تاریخ بازگشایی پاکات (الف و ب) روز دوشنبه مورخ ۱۳۹۹/۴/۲۳ ساعت ۹/۰۰ صبح می‌باشد.

محل بازگشایی پاکات:مشهد، بلوار مدرس، جنب مدرس ۱۲ اداره کل بنیاد شهید و امور ایثارگران خراسان رضوی سالن شهید هاشمی‌نژاد

تلفن تماس: ۳۳۱۳۰۲۰۱- ۰۵۱ اداره پشتیبانی

اسناد و مدارک ارائه شده طبق ضوابط و مقررات بویژه قانون برگزاری مناقصات و آئین‌نامه‌های مربوطه و نیز ضوابط داخلی بنیاد بررسی می‌گردد.

کمیسیون معاملات

۶۹۹۰۲۶۱۲

پذیرش غیر حضوری آگهی روزنامه قدس

37088

پاسخگویی به ۸۰ پرسش اعتقادی در خصوص مسائل روز آستان: کارشناسان و پژوهشگران بنیاد پژوهش‌های اسلامی آستان قدس رضوی بنا به تخصصشان به ۸۰ پرسش و شبهه در خصوص کرونا سایت «گفتمان رضوی» پاسخ داده‌اند. سایت «گفتمان رضوی» در پنج بخش چندرسانه‌ای، تصاویر مفید، مقاله علمی، اخبار و تازه‌ترین پرسش‌ها طراحی شده است. مخاطبان در صورت هر گونه پرسش می‌توانند به سایت «گفتمان رضوی» به آدرس http://gofteman.islamic-rf.ir مراجعه کرده و پس از ثبت پرسش خود در این سایت، پاسخ خود را دریافت کنند.

در گفت‌وگو با شماری از نخبگان حوزوی و دانشگاهی انجام شد

رونمایی از پژوهش‌هایی نو در سیره رضوی

عکس: سید شهاب الدین واجدی/ عکس رضوی

قدس| نگاه نو و روزآمد به زندگانی و سیره امام علی بن موسی الرضا(ع) از نیازهای ضروری امروز و مصداق شناساندن اهل بیت(ع) و احیای امر ایشان است. عبدالسلام بن صالح هروی می گوید: از ابوالحسن، علی بن موسی الرضا(ع) شنیدم که می‌فرمود: خدا رحمت کند بنده‌ای را که امر ما را زنده کند. گفتم: چگونه امر شما را زنده کند؟ فرمود: علوم ما را فرامی‌گیرد و آن‌ها را به مردم می‌آموزد. زیرا اگر مردم نیکی‌های کلام ما را می‌دانستند از ما پیروی می کردند. شخصیت امام رضا(ع)، شخصیتی فرامذهبی است. بنابراین بررسی سیره ایشان می‌تواند نقشی مهم در تعالی فکری و معنوی همه مردم داشته باشد.

دفتر نمایندگی بنیاد پژوهش‌های اسلامی آستان قدس رضوی در قم، با هدف رصد آثار علمی و پژوهشی در میان مراکز و نهادهای علمی و نخبگان حوزوی و دانشگاهی قم، مصاحبه‌هایی علمی ـ تخصصی را با شماری از سیره‌پژوهان رضوی، به عنوان بخشی از فعالیت‌های نظام‌یافته در قالب برنامه‌های چهارمین جشنواره علمی ـ فرهنگی «سیره امام رضا(ع)، آموزه‌ها و کارکردها» برگزار کرده و از آن‌ها درباره تازه‌ترین پژوهش‌هایشان پرسیده است.

آیت‌الله محمدهادی یوسفی غروی؛ استاد تاریخ و مدرس حوزه علمیه

در ضمن کتاب موسوعه التاریخ الإسلامی، به زبان عربی است. این یافته‌ها در نیمه دوم جلد هفتم و نیمه اول جلد هشتم درج شده است.

حجت‌الاسلام والمسلمین سیدمحمدکاظم طباطبایی؛ رئیس پژوهشکده علوم و معارف حدیث

مرحوم شیخ صدوق کتاب عیون اخبار الرضا(ع) را فقط مخصوص امام رضا(ع) نوشته، یعنی کتابی مشابه مسند؛ این گونه، نسبت به سایر ائمه نداریم. بنابراین یک پیشینه خوب در اختیار است.ما در دارالحدیث، حکمت‌نامه رضوی را تدوین کرده‌ایم. یعنی تمامی روایت‌های حِکمی و معرفتی امام رضا(ع) جمع و مدون و مبوّب شده است.هم این کتاب و هم گزیده و ترجمه آن به زبان فارسی انتشار یافته است. متن انگلیسی هم انتشار یافته و کار خوب و قابل قبولی است.با اینکه تعداد روایت‌های امام رضا(ع) یا روایت‌هایی که در مورد زندگی ایشان هست نسبت به روایات امیرالمؤمنین(ع) خیلی کمتر است، اما می‌بینیم کارهای تحلیلی نسبت به روایت‌های امام رضا(ع) بیشتر است.

حجت‌الاسلام دکتر یعقوبعلی برجی؛ مدیر علمی دانش نامه امام رضا(ع)

دانش نامه امام رضا(ع)، مجموعه‌ای مرجع، سامان‌مند، جامع و بدیع از مدخل‌ها و مقاله‌ها درباره امام رضا(ع) به شیوه الفبایی است. اهدافی جزئی که برای این کار در نظر گرفته‌ایم، تبیین جامع، صحیح و مستند فرهنگ و سیره رضوی و عرضه دانشنامه‌ایِ علوم و معارفی است که از عالم آل محمد(ص) در بخش‌های مختلف به دست ما رسیده است.پس از ورود به بحث، متوجه شدیم که واقعاً اصحاب امام رضا(ع) مظلوم واقع شده‌اند، در منابع کمتر به آن پرداخته شده و این یک بخشی از کار بود. در مجموع هزار و ۶۰۰ مدخل درباره امام رضا(ع) در قالب هزار و ۶۰۰ مقاله درباره ایشان تدوین خواهد شد. یک بخش هم داریم تحت عنوان طب و طبیعیات، چون امام رضا(ع) در حوزه طب، رساله دارد، رساله هارونیه؛ و اطلاعات زیادی از ایشان موجود است و در طبیعیات، راجع به حیوانات، طبیعیات، گیاهان، فواید و خواص آن‌ها، مطالبی از حضرت موجود است.امید است این مجموعه، اول به زبان فارسی منتشر و سپس به دو زبان عربی و انگلیسی ترجمه شود.

حجت‌الاسلام والمسلمین سیدمحمدعلی خادمی؛ پژوهشگر و مدرس حوزه علمیه

تلاش بنده این بوده که وارد کارهایی شوم که پیش‌تر انجام نشده یا کمتر انجام شده و به اصطلاح جایگاهش در میدان‌های فقهی و حوزوی باز است. بنابراین ابتدائاً با نوشتن فقه موسی بن جعفر(ع) احادیث فقهی حضرت موسی بن جعفر(ع) را جمع‌آوری کردم و سهم فقهی آقا امام موسی بن جعفر(ع) در روزهای شداید و سختی‌ها و تقیه در فقه شیعه. در این کتاب ثابت شد که آقا موسی بن جعفر(ع) حدود ۲هزار روایت فقهی در فقه شیعیان دارد؛ حدود هزار و ۸۰۰ تا هزار و ۹۰۰. پس از آن وارد مقوله روایت‌های آقا امام رضا(ع) شدم که پس از امامین باقرین(ع) و امام موسی بن جعفر(ع) در بین ائمه از نظر فقهی، روایت‌های امام رضا(ع) در جایگاه سوم قرار می گیرد.بنابراین روایت‌های فقهی امام رضا(ع) را از اول تا آخر فقه، اولاً از منابع مختلف جمع‌آوری کردم. این روایت‌ها در منابع فقهی ما بود، اما جمع‌آوری آن‌ها خودش یک ارزشی داشت از نظر اینکه نقش امام را در مورد فقه اهل بیت(ع) برای مردم ثابت می کند.نحوه کار ما در این کتاب این بود که پس از اینکه این روایات از منابع اصلی جمع‌آوری می‌شد، یعنی أقدم منابع، متن بر اساس أقدم منابع نوشته می‌شد. بعد اختلاف نسخ را حتماً یادداشت می کردیم و می‌نوشتیم و بعد بیاناتی که در مورد این روایت‌ها از جانب فقها و محدثان شیعه مثل مرحوم مجلسی، مرحوم فیض و دیگران وارد شده بود را وارد می کردیم.بعد صحت حدیث و بحث رجالی حدیث را مورد بررسی قرار دادیم. اگر روایتی معارض بود، اگر روایتی مقید بود، اگر روایتی در یک وضعیت دیگری بود، ما آن روایت را هم می‌آوردیم و بین این دو روایت را جمع می کردیم و نسبتش را عیان می کردیم و در این مرحله ما از همه روایاتی که در این زمینه وارد شده است استفاده می کردیم. البته با ورود در فقه‌الحدیث، اقدم فتاوایی که برای این روایت‌ها آورده شده است، حالا چه موافق با متن روایت، یا مخالف با متن روایت، أقدم فتوا را می‌آوردیم. پس از مرحوم شیخ مفید تا مرحوم آیت‌الله خویی در بعضی مواقع؛ و در اکثر مواردی که اختلاف نیست، اکثراً تا مرحوم شهیدین، ما اقوال را نقل می کردیم و بعد به بیان دلایل حکم می‌رسیدیم، دلیل حکم، این روایت یا روایت دیگری بود یا جمع بین دو روایت بود، این‌ها را در مرحله سوم انجام می‌دادیم. این نحوه کار ما بود در کتاب فقه احادیث امام رضا(ع) که خدا توفیق انجامش را به ما عنایت کرد.

حجت‌الاسلام والمسلمین علی‌اکبر ذاکری؛ مدیر گروه سیره پژوهشکده تاریخ و سیره اهل بیت(ع)

در مجموع، مقاله‌ها و نوشته‌هایی در کتاب سیره معصومان در کتب اربعه و یا کتاب‌های چهارگانه شیعه به تناسب سیره امام رضا(ع) در ابعاد مختلف، تا حدودی که در کتب اربعه بوده، پرداخته شده است.

افزون بر این، مقاله‌ای هم در مجله علمی- پژوهشی فرهنگ رضوی شماره ۲۳، با عنوان «بی‌تفاوتی سیاسی- اجتماعی؛ گناهی کبیره در فرهنگ رضوی» در سال ۱۳۹۷ منتشر کردم که بخشی از سخنان امام رضا(ع) در آنجا واکاوی و توضیح داده شده است.

یکی از احکام مغفول، «التعرب بعد الهجره» است. یکی از گناهان کبیره این است که انسان پس از اینکه به مرکز خلافت اسلامی هجرت کرد، دوباره به بادیه برگردد. این جزو گناهان کبیره و کبیره بودن آن مسلم است. در مقاله‌ای سعی کرده‌ام تصویری درست که امام رضا(ع) از این مفهوم ارائه و تبیین کرده‌اند، ارائه دهم که منظور از تعرب بعد الهجره، اعرابی شدن بعد از اینکه انسان به مرکز خلافت رفته است، چیست؟

حجت‌الاسلام دکتر حمیدرضا مطهری؛ رئیس پژوهشکده تاریخ و سیره اهل بیت(ع)

یکی از مطالب، عصر ابناءالرضا(ع) است. امام جواد(ع)، امام هادی(ع) و امام عسکری(ع) که معروف به ابن‌الرضا(ع) هستند؛ این دوره، دوره ابناءالرضا(ع) است. ما همایش امام جواد(ع) را آغاز کردیم. سه جلد مطلب در مورد امام جواد(ع) نوشته شده، در حالی که یقین داریم هنوز زوایای پنهان و مقالاتی وجود دارد که به دلیل محدودیت امکانات و یا محدودیت زمانی که داشتیم، فرصت نکردیم به آن‌ها بپردازیم.همایش امام هادی(ع) را نیز برگزار کردیم. شاید یکی از مهم‌ترین آثاری که منتشر شد، سیره معصومان(ع) در کتاب‌های چهارگانه شیعه است.طرح پژوهشی تشیع در عصر حضور را هم داریم که یکی از محورهای آن «تشیع در عصر امام رضا(ع)» است. دانش‌نامه اهل بیت(ع) مثل همه دانش‌نامه‌ها تلاش می کند که اطلاعات جامع و کاملی را درباره اهل بیت(ع) ارائه دهد. برای نسخه اول این دانش‌نامه هزار و ۳۰۰ مدخل آماده شده است.

برش

شخصیت امام رضا(ع)، شخصیتی فرامذهبی است. بنابراین بررسی سیره ایشان می‌تواند نقشی مهم در تعالی فکری و معنوی همه مردم داشته باشد

دکتر مرتضی انفرادی؛ مدیر گروه فرهنگ و سیره رضوی بنیاد پژوهش‌های اسلامی

با توجه به چشم‌انداز، مأموریت و اهداف خود متولی دستیابی به مرجعیت علمی در تبیین سنت و سیره حضرت رضا(ع) است. گروه فرهنگ و سیره رضوی با عنایت به وظیفه ذاتیِ خود، آثار متعدد رضوی را در دستور کار خود قرار داده و در سال ۹۸ و ۹۹ پروژه‌های علمی- پژوهشی متعددی مانند دایره‌المعارف آستان قدس، فرهنگواره رضوی، تاریخ شفاهی حرم مطهر، مطلع‌الشمس، فلکه حضرتی، نفایس موزه، زمزمه معرفت، تاریخ تشکیلات آستان قدس و... را در دست اقدام دارد که برخی از آن‌ها به پایان رسیده و در دهه کرامت سال جاری رونمایی خواهد شد.

خبر

مدیرعامل بنیاد پژوهش‌های اسلامی آستان قدس رضوی تشریح کرد

اجرای ویژه برنامه‌های دهه کرامت در هشت محور علمی و پژوهشی

آستان: مدیرعامل بنیاد پژوهش‌های اسلامی آستان قدس رضوی گفت: امسال برنامه‌های دهه کرامت رضوی این مرکز در هشت محور علمی و پژوهشی تدارک دیده‌شده است.

حجت‌الاسلام سید محمود مرویان حسینی در گفت‌وگو با آستان‌نیوز، ضمن تشریح برنامه‌های این مرکز در دهه کرامت به اهم فعالیت‌های تدارک دیده‌شده در این ایام اشاره کرد.

وی تولید محتوای علمی، نشست‌های تخصصی، مراسم تکریم و تجلیل، کرسی‌های ترویجی، نشست‌های نقد آثار، وبینارهای بین‌المللی، رونمایی از آثار و جشنواره‌های فروش آثار را از محورهای برنامه‌های تدارک دیده‌شده در این ایام برشمرد.

این مقام مسئول، اظهار کرد: بارگذاری ۱۰۰ اثر رضوی در سایت بنیاد، تولید کتاب حدیث امامت امام رضا(ع)، تولید ۱۲ برنامه رادیویی دو دقیقه‌ای با موضوع علوم، معارف و فرهنگ رضوی و حرم مطهر، تولید ۱۰ یادداشت برای درج در روزنامه قدس با عناوین مرتبط با امام رضا(ع) و حرم مطهررضوی، اجرای برنامه‌های رادیویی در موضوعات زیارت کودک و سیره امام رضا(ع) در گفتار استادان حوزه و دانشگاه و... برخی از تولیدات علمی این مرکز در ایام دهه کرامت است.

وی خاطرنشان کرد: «برگی از تاریخ رضوی» و «درب گشوده» نیز عناوین ویژه‌برنامه‌های تولیدی این مرکز است که در قالب مصاحبه علمی به بررسی اسناد ارتباطات آسیای مرکزی با مشهد و حرم مطهر رضوی و همچنین تعامل مذاهب و ادیان در شهر مشهد می‌پردازد.

برگزاری نشست‌های تخصصی یکی از برنامه‌های محوری بنیاد

حجت الاسلام مرویان حسینی ادامه داد: «برگزاری کارگاه نشست‌های آموزشی مبانی معرفتی» به صورت مجازی، «بررسی و تحلیل نقدهای مطرح بر زیارت در ایام کرونا»، «اطلس تاریخی سادات»، «بررسی روایات حقوقی و قضایی امام رضا(ع)»، «مشاهیر مدفون در حرم رضوی(شیخ محمد تقی آملی)»، «امام رضا(ع)محور وحدت»،«فلسفه احکام در احادیث رضوی»، «گونه‌شناسی احادیث معرفتی» و... نیز برخی از عناوین نشست‌های تخصصی این مرکز در دهه کرامت رضوی است.

مدیر عامل بنیاد پژوهش‌های اسلامی آستان قدس رضوی همچنین «نقش امام رضا(ع) در دانش تاریخ حدیث»، «امام رضا(ع) و کرامت انسانی»، «جایگاه امام رضا(ع)در فرهنگ و آیین شیعیان» و «هم‌اندیشی نخبگانی کلان پروژه تربیت زیارت» را از دیگر عناوین این نشست‌های تخصصی برشمرد.

وی یکی از برنامه‌های بنیاد پژوهش‌های اسلامی آستان قدس رضوی را برگزاری مراسم تکریم و تجلیل دانست و گفت: این ویژه برنامه با تکریم و بزرگداشت دختران همکاران این بنیاد در روز میلاد حضرت معصومه(س)، بازدید از بیت مرحوم آیت الله سید جواد خامنه‌ای و ارائه اسناد و همچنین تجلیل و بزرگداشت و استفاده از تجارب بازنشستگان و همکاران قدیمی همراه خواهد بود.

حجت الاسلام مرویان حسینی در ادامه به برگزاری کرسی‌های ترویجی اشاره و تصریح کرد: «مشهدالرضا شهردوستدار کودک»، «فرهنگ و کودک» با موضوع بررسی پروژه طراحی معیارها و روش‌های ارزشیابی محصولات فرهنگی کودکان، «خانه خدا» با محوریت مسجد گوهرشاد در آیینه هنر، «امامت در قرآن» و رونمایی از جلد ۳۹ کتاب «المعجم فی فقه لغه القرآن و سر بلاغته» و «هنر متعهد» از عناوین وموضوعات کرسی‌های ترویجی این مرکز است که در دهه کرامت برگزار خواهد شد.

رونمایی از ۹ اثر پژوهشی

مدیر عامل بنیاد پژوهش‌های اسلامی آستان قدس رضوی با اشاره به اینکه یکی دیگر از برنامه‌های اجرایی این مرکز در ایام دهه کرامت رونمایی و معرفی آثار است، افزود: «نسل پاکان (کتابخانه تخصصی سادات)»، مجموعه مقالات امام رضا(ع) در منابع اهل سنت با عنوان «سردلبران»، «کرامت امام رضا(ع)وسیله الرضوان»، «تاریخ مهمانسرای آستان قدس رضوی»، «گلچین مقاله‌های آستان قدس رضوی»، «تاریخ تشکیلات آستان قدس رضوی در عصر قاجار»، دومین جلد از کتاب «دایره المعارف آستان قدس رضوی»، «قواعد فقه» و «سفر با خورشید» از عناوین آثار تازه منتشر شده این مرکز است که در ایام دهه کرامت رضوی رونمایی می‌شود.

وی با بیان اینکه بررسی تازه‌های نشر این مرکز در قالب نشست‌های نقد آثار برگزار می‌شود، گفت: «نام‌های خورشید»، «زیارت اهل کتاب» و «سره از ناسره» نیز از عناوین تازه‌های نشر این مرکز است که در قالب نشست، نقد و بررسی می‌شود.

توسط انتشارات آستان قدس رضوی انجام شده است

تولید ۸۲ نوع قرآن کریم و ادعیه در سال گذشته

آستان: به همت مؤسسه چاپ و انتشارات آستان قدس رضوی ۸۲ نوع قرآن کریم و کتب ادعیه در سال گذشته تولید شد.

مسعود فرزانه، مدیرعامل مؤسسه چاپ و انتشارات آستان قدس رضوی در این باره اظهار کرد: این مؤسسه در پنج حوزه کتاب، نشر و چاپ قرآن و کتب ادعیه، بازنشر نفایس موجود در گنجینه‌های آستان قدس رضوی، چاپ صنعتی و کارخانجات و بسته‌بندی و حوزه چاپ دیجیتال و خدمات چاپ فعالیت می کند.

مدیرعامل مؤسسه چاپ و انتشارات آستان قدس رضوی با اشاره به چاپ تخصصی قرآن با استفاده از بهترین نوع کاغذ گفت: در سال گذشته موفق به تولید و چاپ ۸۲ قرآن به لحاظ نوع خط، ترجمه، صحافی، جلد و تذهیب از سایز کوچک تا بزرگ و همچنین کتب ادعیه شامل کتب ادعیه، مفاتیح، قرآن‌های تک‌برگی و... شدیم. وی ادامه داد: تاکنون نیز ۶ ترجمه مختلف از قرآن مجید به زبان‌های انگلیسی، فارسی، اردو، ترکی و... با خط استادانی همچون عثمان طه، نیریزی، مکارم شیرازی، رسولی محلاتی، الهی قمشه‌ای و حداد عادل منتشر شده است.

حرم‌شناسی

معرفی برخی از خدمات حرم مطهر به زائران

وسعت حرم مطهر امام رضا(ع) در سال‌های اخیر از ۱۲ هزار مترمربع به مساحت کنونی آن در حدود یک میلیون مترمربع رسیده که این امر سبب شده بارگاه منور رضوی به یکی از بزرگ‌ترین اماکن مذهبی جهان تبدیل شود.

در عموم صحن‌ها و رواق‌ها؛ دفاتر، ادارات، واحدها و بخش‌های متفاوتی وجود دارد که هر کدام بنا بر وظایفشان خدمات متفاوتی را به زائران ارائه می‌دهند، البته با توجه به گستردگی حرم برخی از زائران از آن خدمات خبر ندارند و یا جای دقیق آن را نمی‌دانند.

راهنمای زائر

کیوسک‌های راهنمای زائر یکی از خدمات فوق‌العاده کاربردی برای زائران است که توسط مدیریت فرهنگی معاونت تبلیغات اسلامی آستان قدس رضوی اداره می‌شود. در این کیوسک‌ها غالباً نشریه، نقشه و برنامه‌های حرم اعلام و توزیع می‌شود و زائران به راحتی می‌توانند پرسش‌های خود اعم از نشانی اماکن متبرکه و زمان و مکان برنامه‌های حرم را از این کیوسک‌ها بپرسند.در حال حاضر هفت کیوسک فعال در حرم مطهر وجود دارند که همه آن‌ها در ورودی‌ها قرار گرفته تا در معرض دید کامل زائران باشند.

مرکز جامع ارتباط مردمی

مرکز جامع ارتباط مردمی به دو صورت تلفنی با شماره ۱۳۸ و حضوری پذیرای انتقادها، پیشنهادها و پاسخگوی پرسش‌های عموم زائران است.این مرکز جنب ایوان ولیعصر(عج) معروف به ایوان قبله در صحن جامع رضوی واقع شده و به صورت شبانه‌روزی در خدمت زائران است.

اورژانس‌های حرم

بی‌حال شدن، افت فشار، حمله قلبی و... احتمال دارد برای افراد در هر مکان و زمانی اتفاق بیفتد و این مهم شاید در حرم مطهر امام رضا(ع) نیز برای زائران پیش بیاید و در همان لحظه زائر نیازمند فوریت‌های پزشکی باشد.جالب است بدانید دارالشفاء امام چندین پایگاه اورژانس دائمی در حرم مطهر مستقر کرده که شامل پایگاه اورژانس رواق گنبد خاتم‌خانی(ویژه خواهران)، رواق دارالحجه(ویژه خواهران)، صحن جمهوری اسلامی، صحن انقلاب، مسجد گوهرشاد و صحن جامع رضوی می‌شود. تعداد این پایگاه‌ها در روزهای شلوغ و ویژه مانند شهادت امام رضا(ع) و یا عید نوروز افزایش می‌یابد که در قسمت‌های مختلف اماکن و صحن‌های حرم مطهر به طور موقت مستقر می‌شوند.بنابراین زائران در صورت مشاهده بیمار بدحال می‌توانند سریعاً به خادمان اطلاع دهند تا نزدیک‌ترین واحد اورژانس برای درمان بیمار فراخوانده شود.

مشاوره تخصصی اعتقادی

جمعی از زائران وقتی به حرم امام رضا(ع) مشرف می‌شوند دوست دارند در کنار زیارت، پاسخ مناسبی برای شبهه‌ها و پرسش‌های دینی خود پیدا کنند. از این رو کارشناسان دینی در مدرسه پریزاد میزبان زائران برای پاسخگویی به هر گونه پرسش دینی و شرعی هستند.البته در دوران شیوع ویروس کرونا امکان دسترسی به این مدرسه وجود ندارد. اما ان‌شاءالله پس از پایان محدودیت‌ها زائران می‌توانند علاوه بر پاسخ پرسش‌های شرعی و اعتقادی خود از خدمات مشاوره‌ای دینی در این مدرسه تاریخی نیز بهره‌مند شوند.

www.qudsonline.ir
پایگاه خبری تحلیلی قدس آنلاین
هر لحظه با شما...

آگهی عمومی (تجدید مناقصه) نوبت دوم شماره مجوز: ۱۳۹۹/۱۴۴۹

شرکت ملی گاز ایران

۱- مناقصه‌گذار: شرکت گاز استان خراسان رضوی واقع در مشهد- بلوار خیام، تقاطع ارشاد
۲- موضوع مناقصه: خرید ۱۰ دستگاه بوسنج (Odorator)
۳- مدت قرارداد: یک ماه تقویمی
۴- مدت اعتبار پیشنهادها: از تاریخی که برای تسلیم آن در فراخوان ذکر شده تا مدت ۳ ماه می‌بایست معتبر باشد.
۵- مبلغ تضمین شرکت در فرایند ارجاع کار: ۷۰۰/۰۰۰/۰۰۰/- ریال می‌باشد که می‌بایست بر اساس یکی از تضامین قابل قبول وفق آیین‌نامه تضمین معاملات دولتی به شماره ۱۲۳۴۰۲/ت ۵۰۶۵۹هـ مورخ ۹۴/۰۹/۲۲ تهیه گردد.
۶- متقاضیان می‌توانند از تاریخ ۹۹/۰۴/۰۲ الی ۹۹/۰۴/۱۱ ضمن واریز مبلغ ۲۷۰/۰۰۰/- ریال به حساب شماره ۷۰۰۱۰۰۰۰۴۰۰۱۰۲۶۰۰۴۰۲۷۴۲۷ نزد بانک مرکزی با شناسه واریز ۳۴۵۰۲۶۰۶۰۲۹۲۸۲۰۸۲۱۰۲۶۰۰۴۰۲۷۴۲۷ جهت خرید و دریافت اسناد مناقصه به نشانی مشهد- کمربندی صد متری- میدان شهید فهمیده- مسیر کنارگذر آسایشگاه شهید فیاض بخش- امور تدارکات و عملیات کالا- اتاق ۲۰۴ اقدام نمایند.
۷- از فروشندگان ثبت شده در سامانه تدارک کالای وزارت نفت (EP) دعوت بعمل می‌آید. بمنظور اعلام آمادگی کتبی و دریافت اسناد مناقصه به نشانی فوق مراجعه نمایند. ضمناً داشتن و ارائه گواهینامه تأیید ثبت در سامانه مذکور الزامی است.
۸- آخرین مهلت بازگرداندن اسناد مناقصه: ساعت ۹ صبح مورخ ۹۹/۰۴/۱۸
۹- پیشنهادهای واصله در ساعت ۱۰ صبح مورخ ۹۹/۰۴/۱۸ در کمیسیون مربوطه باز و خوانده می‌شود و حضور پیشنهاددهندگان و یا یک نفر نماینده مجاز آنها با همراه داشتن معرفی نامه ممهور به مهر شرکت در جلسه افتتاح پاکات آزاد است.
شایان ذکر است دسترسی به متن این آگهی، در سایت WWW.nigc-khrz.ir امکان‌پذیر بوده و در صورت نیاز به کسب اطلاعات بیشتر با تلفن: ۳۶۶۵۳۷۰۰-۰۵۱ تماس بگیرید.

روابط عمومی شرکت گاز استان خراسان رضوی

۶/۹۸۱۳۵۰۴

مناقصه عمومی

اداره کل نوسازی توسعه و تجهیز مدارس خراسان رضوی در نظر دارد از محل اعتبارات دولتی براساس قانون برگزاری مناقصات نسبت به خرید کامپیوتر اقدام نماید .لذا از کلیه شرکتهای دارای صلاحیت انفورماتیک واجد شرایط دعوت به عمل می آید جهت دریافت اسناد مناقصه تا مورخ ۹۹/۰۴/۰۵ به سامانه تدارکات الکترونیک دولت به آدرس www.setadiran.ir مراجعه‌نمایند.تلفن‌تماس:۳۷۶۸۱۷۱۳

موضوع	مبلغ تضمین شرکت در فرآیند ارجاع کار (ریال)	تاریخ تحویل پیشنهادات تا ساعت ۱۲ مورخ	تاریخ بازگشایی پیشنهادات ساعت ۹:۳۰ صبح مورخ
خرید کامپیوتر	۱/۵۰۰/۰۰۰/۰۰۰	۹۹/۰۴/۱۶	۹۹/۰۴/۱۸

تضمین شرکت در فرآیند ارجاع کار (شرکت در مناقصه) به صورت:
۱- ضمانتنامه بانکی مورد قبول کارفرما به مدت سه ماه پس از تاریخ افتتاح پیشنهاد و قابل تمدید برای سه ماه دیگر .(برابر فرمهای هیئت دولت) و یا ۲ - واریز نقدی به حساب شماره ۴۰۶۰۰۳۰۶۰۷۶۵۵۸۶۳ نزد بانک مرکزی در وجه اداره کل نوسازی مدارس خراسان رضوی ..... چک تضمینی قابل قبول نمی باشد.
چک تضمینی قابل قبول نمی باشد. اعتبار پیشنهادات : سه ماه
محل بازگشایی پیشنهادها: سالن جلسات
کلیه مراحل مناقصه اعم از دریافت اسناد ، تحویل اسناد و بازگشایی در سامانه تدارکات الکترونیکی دولت به آدرس www.setadiran.ir انجام می گردد.

روابط عمومی اداره کل نوسازی مدارس خراسان رضوی

۶/۹۹۰۲۶۳۲

بودجه ۲۳ میلیاردی مجلس برای سه فدراسیون ورزش/ مهدی علی‌نژاد معاون وزیر ورزش در مراسم افتتاح سایت فدراسیون کشتی گفت: با تلاش و رایزنی‌های شخصی رؤسای فدراسیون‌های کشتی، ناشنوایان و تنیس، مجلس شورای اسلامی در مجموع ۲۳ میلیارد تومان به صورت جداگانه و مازاد از بودجه وزارت ورزش به آن‌ها تعلق داد.
فدراسیون‌های کشتی و ناشنوایان هر کدام ۱۰ میلیارد تومان و تنیس نیز ۳ میلیارد تومان دریافت می‌کنند.

منهای فوتبال

خط و نشان قهرمان پرتاب دیسک جهان برای حریفان

ورزش: قهرمان پرتاب دیسک جهان موفق به ثبت بهترین رکورد این ماده در سال ۲۰۲۰ شد. دانیل استال قهرمان پرتاب دیسک جهان در سال ۲۰۱۹ موفق شد بهترین عملکرد یک ورزشکار در این رشته در سال ۲۰۲۰ را به ثبت برساند. این ورزشکار ۲۷ ساله موفق شد رکورد ۷۰،۲۵ متر را از خود بر جا بگذارد و بهترین عملکرد یک پرتابگر دیسک را در سال جاری میلادی ثبت کند. استال سال گذشته در جریان رقابت‌های قهرمانی جهان در دوحه با رکورد ۶۷،۵۹ به مقام قهرمانی دست یافت. وی همچنین مدال نقره قهرمانی اروپا در سال ۲۰۱۸ و یک عنوان نایب قهرمانی در مسابقات جهانی لندن در سال ۲۰۱۷ در کارنامه دارد.

امیرغفور: با هیچ تیمی قرارداد نبسته ام

ورزش: امیرغفور که پس از درخشش در ترکیب تیم مونزا ایتالیا این فصل با تیم لوبه، یکی از بهترین تیم‌های حال حاضر اروپا قرارداد امضا کرد، به دلیل مصدومیت طولانی مدتی که داشت، نتوانست زیاد برای این تیم به میدان برود. پشت خط زن تیم ملی والیبال ایران که قراردادش با تیم لوبه ایتالیا به پایان رسیده، پس از بازگشت به ایران با باشگاه سایپا و شخص مصطفی کارخانه مذاکراتی داشت. با اینکه مذاکرات غفور و موسوی با سایپا به صورت همزمان انجام شد، اما بعد از گذشت چند هفته در حالی که موسوی قراردادش را با نارنجی پوشان نهایی کرد، هنوز غفور تصمیمی برای آینده خود نگرفته.امیرغفور گفت: فقط می‌توانم بگویم تا الان با هیچ تیمی قرارداد نبسته ام.

موسوی: از تمرینات انفرادی خسته شده‌ایم

ورزش: بوکسور المپیکی گفت: از اینکه تمرینات خودمان را به صورت اختصاصی دنبال می‌کنیم خسته شده‌ایم.
شاهین موسوی در گفت‌وگو با میزان درخصوص وضعیت خودش اظهار کرد: از اینکه تمرینات خودمان را به صورت اختصاصی و انفرادی پیگیری می‌کنیم خسته شده‌ایم. امیدوارم هرچه زودتر تدبیری اندیشیده شود تا بتوانیم زیر نظر سرمربی تیم ملی به صورت مستقل تمرینات خودمان را ادامه دهیم. امیدوارم هر چه زودتر اردوهای تیم ملی از سر گرفته شود هر چند که متوجه هستم در این شرایط سخت که کرونا تمام جامعه را فراگرفته مسئولان بیشتر از هر موضوعی به فکر سلامتی ما هستند و از این بابت از آن‌ها تشکر می‌کنم.

اسلم دانک ارسلان کاظمی جهانی شد

ورزش: سایت فدراسیون جهانی بسکتبال در روزهایی که مسابقات ملی این رشته به دلیل شیوع ویروس کرونا تعطیل شده، اقدام به برگزاری یک نظرسنجی برای معرفی بهترین اسلم دانک یک دهه اخیر در هر قاره و سپس کل جهان کرده. در نظرسنجی اولیه که به صورت قاره ای انجام می‌شد، ارسلان کاظمی از ایران و گابه نورود از فیلیپین به فینال بخش آسیا رسیده بودند.
با اینکه چند باری بازیکن ایرانی از حریفش در این نظرسنجی پیش افتاده بود، اما این‌طور که ارسلان روی صفحه اینستاگرام خود اعلام کرد فیلیپینی‌ها با استفاده از یک روبات آرای بازیکن کشور خود را افزایش می‌دادند. با این حال در نهایت این ارسلان کاظمی بود که توانست با کسب ۶۰ درصد آرا قهرمان قاره آسیا در این نظرسنجی شود و به مرحله نیمه نهایی این نظرسنجی در بخش جهانی برسد.

سرمربی تیم ملی ریکرو: کمانداران افسرده شده‌اند

ورزش: مجید میررحیمی سرمربی تیم ملی ریکرو گفت: برای آغاز تمرینات شرایط و امکاناتی نیاز است که باید مهیا شود در غیر این صورت ورود به اردو با ابهام و تردید همراه خواهد بود که این خوب نیست. درخواست خود را در این زمینه اعلام کرده‌ایم، فدراسیون هم تأکید دارد که پیگیر مهیا کردن آن‌هاست تا بتوانیم طبق روال گذشته تمرینات را ادامه دهیم.
وی با تأکید بر اینکه کمانداران ملی پوش کماکان به صورت انفرادی و در محل‌های شخصی پیگیر تمریناتشان هستند و کادر فنی هم نظارت مجازی بر برنامه تمرینی آن‌ها دارد خاطرنشان کرد: البته می‌توان رکود و خستگی روحی را در تک تک ورزشکارانمان حس کنیم. اینکه بدون در پیش بودن هیچ رقابت و میدانی فقط تمرین داشت خسته کننده است و سبب کم شدن انگیزه‌ها می‌شود. همین مسئله تأثیر منفی خود را روی کمانداران گذاشته است، به عنوان سرمربی وقتی تمرینات آن‌ها را به صورت مجازی می‌بینم، دقیقاً حس می‌کنم که فرسوده شده‌اند.

متهمان شانه خالی می‌کنند

ورود قوه قضائیه به پرونده مارک ویلموتس

ورزش/ سینا حسینی | دادستان کل کشور شامگاه یکشنبه در گفت و گو با بخش خبری شبکه دو، از ورود قوه قضائیه به پرونده مارک ویلموتس و مربیان و بازیکنان خارجی فوتبال خبر داد و تأکید کرد وزارت ورزش و جوانان و مدیرانی که در انعقاد این قراردادها نقش داشتند باید به مراجع قضایی پاسخگو باشند که چه اقدامی انجام دادند که حالا باید این میزان خسارت پرداخت شود. دادستان کل کشور گفت: پرونده قراردادها در فوتبال را جزو کارهای روزمره قرار می‌دهیم، اما وزارت ورزش و جوانان کجاست که روی قراردادها نظارت کند؟
حجت‌الاسلام و المسلمین محمدجعفر منتظری در بخشی از اظهاراتش در رابطه مبارزه با فساد در قرارداد بازیکنان و مربیان خارجی در فوتبال و همچنین ماجرای پرونده قرارداد مارک ویلموتس گفت: بالای سر مراکز ورزشی، وزارت ورزش و جوانان است. ما مدعی هستیم وزارت ورزش باید در راستای تکالیف قانونی که دارد، بر قراردادها نظارت کند. من شنیدم که گفتند قرارداد محرمانه است. ما نباید قرارداد محرمانه داشته باشیم. دادستان کل کشور تصریح کرد: وزیر ورزش به تکلیف قانونی خود عمل کند و روی قراردادها نظارت داشته باشد. اگر واقعاً تخلفی در قرارداد صورت گرفته باشد برخورد خواهد شد.

برش

دادستان کل کشور: وزیر ورزش به تکلیف قانونی خود عمل کند و روی قراردادها نظارت داشته باشد. اگر واقعا تخلفی در قرارداد صورت گرفته باشد برخورد خواهد شد

فرار متهمان

مهدی علی نژاد معاون ورزشی در تازه ترین اظهارنظر خود گفته است وزارت ورزش و جوانان هیچ نقشی در انتصاب‌های حوزه فوتبال ندارد و مسئولیت مستقیم انتصاب‌ها و استخدام‌ها برعهده فدراسیون است.
مهدی تاج رئیس سابق فدراسیون فوتبال هم در جدیدترین اظهارنظر خود گفته است: درخصوص قرارداد ویلموتس از جمله مبلغ و مدت قرارداد و وجه پرداخت شده هجمه‌های نادرستی صورت گرفته که با توجه به اینکه پرونده در حال رسیدگی است، پس از حکم نهایی ویلموتس ناگفته‌هایی مطرح است که برای استحضار مردم عزیزمان اعلام خواهد شد. اعضای هیئت رئیسه فدراسیون فوتبال هم در اظهارنظرهای مختلف مدعی شدند در جریان این مسئله نیستند و در این ارتباط رئیس پیشین فدراسیون فوتبال همه کاره بوده است!

استعفای وکلای فدراسیون در پرونده ویلموتس

وکلای فدراسیون فوتبال در پرونده مارک ویلموتس استعفای شفاهی خود را اعلام کرده اند. رضا شاه منصوری و علی ملیح زاده وکلای ایرانی فدراسیون فوتبال در پرونده شکایت مارک ویلموتس هستند که در ماه‌های اخیر همراه با «لودویک ده لیشت» وکیل سوئیسی این پرونده لوایح و دفاعیات فدراسیون را به فیفا ارسال کرده اند و اکنون منتظر صدور رأی از سوی کمیته تعیین وضعیت فیفا برای این پرونده فوق العاده مهم هستند.با این حال، دیروز خبرها حاکی از استعفای شفاهی این دو وکیل جوان ایرانی بود؛ موضوعی که می‌تواند مشکلاتی برای فدراسیون فوتبال ایجاد کند.شنیده می‌شود یکی از دلایل این استعفا عدم پایبندی فدراسیون فوتبال به تعهدات مالی اش به شاه منصوری و ملیح زاده بوده است.
کی بود کی بود من نبود مآنچه مسلم است هیچ‌یک از مسئولان وزارت ورزش و جوانان و فدراسیون فوتبال پس از اطلاع از ورود قوه قضائیه حاضر به قبول مسئولیت در این فاجعه بزرگ نیستند اما بدون تردید دستگاه قضایی و نهادهای نظارتی اجازه نخواهند داد کسی در این میان از پاسخگویی فراری شود، به اصطلاح معروف بازی کی بود کی بود من نبودم در این مقوله و پرونده جواب نخواهد داد.

دایره طلایی

واکنش‌ها به حذف کشتی فرنگی از المپیک

بنا: دروغ بزرگی است

ورزش | خبر حذف رشته کشتی فرنگی از بازی‌های المپیک ۲۰۲۲ جوانان و به تبع آن حذف احتمالی از المپیک ۲۰۲۴ پاریس با واکنش‌های منفی اهالی این رشته مواجه شد. پس از انتشار این خبر، «نامیک علی‌یف»، سرپرست فدراسیون کشتی آذربایجان و عضو کمیته اجرایی اتحادیه جهانی کشتی تیر خلاص را شلیک کرد و بر حجم نگرانی اهالی کشتی فرنگی افزود.این مقام آذربایجانی از حذف احتمالی کشتی فرنگی از بازی‌های المپیک ۲۰۲۴ پاریس خبر داد و گفت: هیچ بعید نیست این رشته در آینده ای نزدیک جای خود را به رشته‌های دیگری از جمله کشتی ساحلی در المپیک دهد.
بدین ترتیب موجی از نگرانی در بین اهالی کشتی فرنگی به وجود آمد که محمد بنا یکی از چهره‌های اصلی آن بود. فرنگی کاران و پیشکسوتان این رشته در واکنش به این مسئله با صراحت گفتند اتخاذ چنین تصمیمی از سوی اتحادیه جهانی کشتی و کمیته بین‌المللی المپیک محال است و پرداختن به این شایعه، چیزی جز ضربه زدن به این رشته در پی ندارد. با وجود اظهار امیدواری اهالی کشتی فرنگی نسبت به غیرممکن خواندن چنین احتمالی، کشتی فرنگی پیش از این نیز سابقه حذف از بازی‌های المپیک را دارد، به طوری که این رشته با وجود حضور همیشگی از سال ۱۸۹۶ در ادوار مختلف المپیک، در بازی‌های المپیک ۱۹۰۰ پاریس غایب بود!
سرمربی تیم ملی کشتی فرنگی خبرهای منتشر شده مبنی بر حذف کشتی فرنگی از المپیک ۲۰۲۴ را بدون سند و دروغ بزرگی دانست.محمد بنا درباره خبرهای منتشر شده مبنی بر حذف کشتی فرنگی از المپیک ۲۰۲۴، با بیان مطلب فوق اظهار کرد: بیشتر کشورهای صاحب کشتی در دنیا به غیر از کشوری مثل آمریکا هم در کشتی آزاد و هم فرنگی خوب هستند و حتی کشورهای خواهان کشتی فرنگی بیشتر است. بحث بر این بوده که زمانی کشتی به طور کلی از المپیک حذف شود که نشد.
سرمربی تیم ملی کشتی فرنگی افزود: المپیک ۲۰۲۴ در فرانسه برگزار می‌شود که در کشتی فرنگی فعال است و حرف برای گفتن دارد. وقتی کشوری مثل سنگال به عنوان میزبان المپیک جوانان ورزش خاصی ندارد، می‌تواند درخواست حذف یکی دو رشته را بدهد و به جای آن رشته‌های دیگری که در آن قوی‌تر هستند را جایگزین کنند.وی تصریح کرد: در المپیک جوانان هر کشور فقط می‌تواند در دو وزن حضور داشته باشد. خب آمدند به میزبان گفتند کشتی را به‌طور کامل نمی‌توانی حذف کنی و در نهایت به این نتیجه رسیدند بین کشتی فرنگی، آزاد و زنان، کشتی فرنگی نباشد و به جای آن کشتی ساحلی باشد.
این موضوع چه ربطی به المپیک بزرگسالان دارد؟ اصلاً این بحث ارتباطی با یکدیگر ندارد و دلیل نمی‌شود آن را به المپیک بزرگسالان ربط بدهیم. سرمربی تیم ملی کشتی فرنگی در پایان گفت: انتشار این خبر در شرایط شیوع کرونا و بلاتکلیفی کشتی، جنبه خیلی منفی بر ادامه کار نوجوانان و جوانان کشتی‌گیر دارد.

چهره ها

اینتر در کورس قهرمانی است

ورزش | سرمربی پیشین تیم ملی فوتبال ایتالیا معتقد است که تیم تحت‌هدایت آنتونیو کونته هنوز مدعی قهرمانی در سری A ایتالیاست. مارچلو لیپی ۷۲ ساله که خود بین سال‌های ۱۹۹۹ تا ۲۰۰۰ هدایت اینتر را برعهده داشت، در گفت‌وگو با شبکه تلویزیونی «رای اونو» ایتالیا گفت: «از ۱۵ روز پیش می‌گفتم که اگر اینتر موفق به شکست سامپدوریا شود، اختلاف آن‌ها با صدر جدول به ۶ امتیاز کاهش پیدا می‌کند، بنابرین آن‌ها کاملاً در کورس قهرمانی قرار می‌گیرند، حتی اگر بازی رودرو با یوونتوس نداشته باشند. به نظر من اینتر هم برای فتح اسکودتو می جنگد » .

رد پیشنهاد لیورپول برای کولیبالی

ورزش | منابع مختلف خبر داده اند که باشگاه لیورپول پیشنهادی ۵۸ میلیون پوندی به ناپولی برای انتقال کالیدو کولیبالی به آنفیلد داده است که این پیشنهاد از جانب ناپلی‌ها رد شده است. منچستریونایتد هم مدافع سنگالی آبی‌پوشان ناپل را زیرنظر دارد و پیش از این چند تلاش نافرجام برای به خدمت گرفتن این بازیکن داشته است اما ناپولی برای واگذاری کولیبالی مبلغ ۹۰ میلیون پوند می‌خواهد. لیورپول برای بهبود پیشنهاد خود به ناپولی برای به خدمت گرفتن کولیبالی باید بودجه خرید خود را بالا ببرد که یکی از این راه‌ها فروش بازیکن است.

هنوز اریکسن واقعی را ندیده‌اید

ورزش | هافبک دانمارکی تیم فوتبال اینتر می‌گوید: هنوز هواداران، توانایی‌های واقعی او را ندیده اند. کریستین اریکسن اظهار کرد: «فکر نمی‌کنم که شما هنوز اریکسن واقعی را دیده باشید.
من از این هم بهتر می‌توانم بازی کنم و امیدوارم که گل‌های بیشتر بزنم. مقابل ناپولی گل زدم اما گلم کمکی به تیم نکرد به همین دلیل آن گل برایم اهمیت نداشت. مقابل سامپدوریا هم چند موقعیت داشتم و شاید با عجله‌ام مهاجمان تیم را دستپاچه کردم اما در دفعات بعدی سعی می‌کنم که بهتر از موقعیت‌هایم استفاده کنم».

هیچ‌وقت اینقدر خوب نبوده اند!

ورزش | سرمربی لیورپول از اینکه تیمش خانه اورتون را با یک تساوی ترک کرده ابراز رضایت کرد. کلوپ در این باره می‌گوید: «در صحنه برخورد ضربه دیویس به تیر دروازه، واقعاً خوش‌شانس بودیم اما غیر از این صحنه، بازی را در کنترل داشتیم. موقعیت‌های زیادی بدست نیاوردیم. در بیشتر دقایق، تیم برتر میدان به نظر می‌رسیدیم اما آن‌ها بهترین موقعیت بازی را داشتند. این دربی یک مبارزه واقعی بود. هر دو تیم نشان دادند دربی چه معنایی دارد؛ حتی بدون تماشاگر. دیداری درگیرانه و فیزیکی بود. شما دربی‌های قبلی ما را دیده‌اید. آن‌ها هیچ‌وقت بهتر از این نبودند».

سوال و جواب

ادرسون و مسئولیت سنگین بازی‌سازی در سیتی

ورزش/ امیرمحمد سلطان‌پور | دیدار اخیر منچسترسیتی مقابل آرسنال در هفته گذشته شاهد یکی از نکات جالب توجه در مورد ادرسون دروازه بان سیتیزن‌ها بود. توانایی فوق‌العاده دروازه‌بان برزیلی آبی آسمانی پوشان در پاس دهی، یکی از اصلی‌ترین نقاط قوت تیم گواردیولا در سه فصل گذشته بوده است. در زیر مصاحبه اخیر وی در این خصوص را با هم مرور می‌کنیم:

آیا برای بهتر شدن بازی با پا، تمرین‌های خاصی داری؟

من در این مورد آن‌قدر تمرین خاصی ندارم. شاید دو یا سه بار در هفته را به تمرین روی پاس دادن و بازی با پا اختصاص دهم. فکر می‌کنم در این مورد مهارت‌های ذاتی داشته باشم و نیازی نیست هر روز آن را تمرین کنم.

سال ۲۰۱۸ سرمربی برنلی در مورد بازی با پای تو گفت مانند آن است که من سیتی در دروازه، رونالد کومان را در اختیار دارد؛ آیا به تغییر پست فکر کرده ای؟!

قبول دارم که توانایی‌هایم در این زمینه از بسیاری از دروازه‌بان‌های دیگر بیشتر است. من هر بار که با دوستانم فوتبال بازی می‌کنم در هافبک بازی می‌کنم. من می‌توانم حتی در این پست به صورت حرفه ای بازی کنم اما مسلماً این کار را در تیم سیتی نمی‌توانم انجام دهم چون همین الان نیز هافبک‌های بسیار خوب و بهتر از من در ترکیب حضور دارند. صحبت در مورد تغییر پست من شوخی است اما اگر روزی فرصتی پیش بیاید، خدا را چه دیدید!

تو دوران ورزشی خود را در رشته فوتسال آغاز کردی؛ این چه تأثیری در فوتبالت داشته است؟

فکر می‌کنم زمانی که ۱۱ یا ۱۲ ساله بودم ورزش فوتسال کمک زیادی به من کرد. این رشته سبب شد که سریع‌تر فکر کنم و به دنبال یار برای پاس دادن بگردم. من بسیاری از درس‌هایی که در فوتسال گرفتم را به فوتبالم منتقل کرده ام.

قبول داری که نقش تو به عنوان دروازه بانی که با پا خوب کار می‌کند، در تیمی که گواردیولا سرمربی آن است حیاتی‌تر است؟

بله این را قبول دارم. اگر دقیق‌تر بخواهم بگویم نقش دروازه بان در تیم پپ گواردیولا در زمینه بازیسازی و پاس دهی، دقیقاً مانند ۱۰ بازیکن دیگر تیم است. فکر می‌کنم این باعث سخت‌تر شدن کار می‌شود، چون علاوه بر وظایف مخصوص به دروازه بانی، وظایف بیشتری را نیز بر گردن دارم. من به هیچ عنوان نباید مرتکب اشتباهی در زمینه بازیسازی از عقب زمین شوم و اگر این اتفاق بیفتد تقریباً مساوی خواهد بود با گلزنی تیم حریف!

ما چنین اشتباهی از تو را در آخرین بازی قبل از تعطیلی مسابقات مقابل منچستریونایتد دیدیم؛ این اتفاق چه تأثیری روی تو گذاشت؟

یک دروازه بان باید برای چنین اتفاقاتی آماده باشد؛ من همیشه برای هر اتفاقی آماده ام. مسلماً من هم نمی‌توانم در همه مسابقات در اوج باشم و دیر یا زود من هم مرتکب اشتباه خواهم شد، اما همیشه تلاش دارم که آرام بمانم و حس مسئولیت پذیری خودم را در بالاترین درجه نگه دارم.

ضد حمله

درگیری دو پرسپولیسی ختم به خیر شد

ورزش: در یکی از جلسات اخیر تمرین پرسپولیس درگیری لفظی شدیدی بین شجاع خلیل‌زاده و محمدحسین کنعانی‌زادگان به وجود آمد که البته ختم به خیر شد. این دو بازیکن که در غیاب سیدجلال به زوج خط دفاع سرخپوشان تبدیل شده‌اند در جریان تمرین روی دفع یک توپ با یکدیگر مشاجره لفظی داشتند که اگر دخالت همبازیانشان نبود شاید به درگیری فیزیکی هم تبدیل می‌شد. هر دو بازیکن پس از این تمرین در رختکن با یکدیگر آشتی کرده و اختلافات را کنار گذاشتند. در بازی پرسپولیس و شهرخودرو هم خلیل‌زاده و کنعانی‌زادگان زوج خط میانی دفاع سرخپوشان بودند.

سپاهان رسماً به همکاری با تاوارس پایان داد

ورزش: به نقل از روابط عمومی باشگاه سپاهان، با توجه به عدم مراجعت روی تاوارس مربی دروازه‌بان‌های سپاهان به ایران و با وجود آماده کردن مقدمات سفر ایشان به اصفهان توسط باشگاه سپاهان و همچنین تذکرات چندباره این باشگاه به وی، نهایتاً باشگاه سپاهان با یک اعلامیه رسمی به همکاری خود با نامبرده پایان داد. بدیهی است با توجه به نقض تعهدات قراردادی از جانب روی تاوارس، باشگاه سپاهان خسارات وارده به باشگاه را در مراجع ذی‌صلاح پیگیری خواهد کرد. گفتنی است، روی تاوارس به دلیل شیوع ویروس کرونا مدتی پیش راهی پرتغال شد و چند روز بعد نیز با انتشار پستی در صفحه شخصی خود از عدم بازگشتش به تیم سپاهان خبر داد.

حریف شهرخودرو از لیگ قهرمانان کناره‌گیری می‌کند

ورزش: روزنامه البیان امارات نوشت: مسئولان باشگاه الاهلی در خصوص خبر کناره‌گیری از ادامه مسابقات لیگ قهرمانان باشگاه‌های آسیا در فصل جاری همچنین فصل آینده که از سوی برخی رسانه‌ها از جمله دبی اسپورت و ابوظبی اسپورت اعلام شده سکوت کرده‌اند.
در این خبر همچنین اعلام شده بود باشگاه شباب الاهلی در مسابقه سوپر جام برابر الشارجه هم به میدان نمی‌رود. این تصمیم در اعتراض به لغو ادامه بازی‌های لیگ امارات و عدم معرفی قهرمان بازی‌ها از سوی فدراسیون فوتبال اتخاذ شده است. تیم فوتبال شباب الاهلی امارات در گروه B رقابت‌های لیگ قهرمانان آسیا با شهرخودرو ایران همگروه است.

پاتر: جهانبخش دوباره به ترکیب برایتون بازمی‌گردد

ورزش: به نقل از Theargus، علیرضا جهانبخش پس از غیبت در فهرست تیم برایتون در بازی برابر آرسنال اکنون برای حضور در بازی با لسترسیتی مبارزه می‌کند. برایتون در دیدار برابر آرسنال با نتیجه ۲ بر یک پیروز شد. گراهام پاتر، ضمن ابراز خوشحالی از پیروزی برابر آرسنال درباره آخرین وضعیت بازیکنانی که در این بازی غایب بودند صحبت کرد.
وی درباره علیرضا جهانبخش گفت: او نیز مثل استیون کمی بدشانس بود. غیبت جهانبخش در بازی برابر آرسنال فقط تاکتیکی بود و این بازیکن را دوباره برای بازی آینده با لسترسیتی در اختیار خواهیم داشت. تیم برایتون امشب در بازی هفته سی‌ویکم لیگ برتر انگلیس میهمان تیم لسترسیتی است.

با وجود شایعات انصاری فرد در قطر السیلیه ماندنی شد

بازگشت ابراهیم به الاهلی

ورزش: سرنوشت دو لژیونر ایرانی فوتبال باشگاهی قطر برای فصل آینده مشخص شد. به نقل از روزنامه استاد الدوحه قطر، باشگاه السیلیه تصمیم گرفت به همکاری خود با کریم انصاری‌فرد، مهاجم ایرانی برای فصل جدید ادامه دهد. این در حالی است که روزنامه الرایه قطر روز گذشته از قطع همکاری السیلیه با انصاری‌فرد خبر داده بود.همچنین روزنامه الرایه قطر نوشت: امید ابراهیمی پس از پایان یک فصل بازی قرضی برای تیم یوپن بلژیک به الاهلی دوحه باز می‌گردد. ابراهیمی با وجود اعتماد کادر مدیریتی الاهلی به درخواست سرمربی پیشین اسپانیایی به یوپن بلژیک پیوسته بود.

استقلالی‌ها کرونا ندارند

ورزش: به نقل از روابط عمومی باشگاه استقلال، روز یکشنبه و پیش از شروع تمرین آبی‌ها، از مجموعه تیم فوتبال استقلال تست کرونا گرفته شد. امین نوروزی درباره جواب این تست‌ها گفت: جواب تستی که روز یکشنبه از بازیکنان گرفته شد دیروز اعلام شد و خوشبختانه از مجموعه تیم استقلال کسی مبتلا به ویروس کرونا نیست.

بدشانسی دوباره برای اخباری

ورزش: محمدرضا اخباری روز یکشنبه با مصدومیت از ناحیه مچ پا مواجه شده و شاید فصل برای او پایان یافته باشد. در جریان دیدار دوستانه تراکتور و نود ارومیه محمد رضا اخباری در نیمه دوم سنگربان تراکتور بود که البته با مصدومیت برای او همراه شد.
مچ پای اخباری در یکی از این برخوردها با آسیب دیدگی مواجه شده و شاید این مصدومیت برای او به معنای پایان فصل باشد.

شجاع: زنوزی درباره تیم خودش حرف بزند

ورزش: حضور غیرمنتظره شجاع خلیل زاده در فدراسیون فوتبال و کمیته انضباطی سبب شد تا او پس از خروج برابر خبرنگاران حضور یافته و به توضیح درباره دعوتش به این کمیته بپردازد.
خلیل زاده در واکنش به اینکه چرا در کمیته انضباطی حضور یافته گفت: چه اشکالی دارد مگر حضور در کمیته انضباطی؟ یک پرونده ای قبلاً بوده و آمدیم صحبت کنیم. خلیل زاده درباره اینکه زنوزی اعلام کرده فدراسیون و ... دوست دارند پرسپولیس قهرمان شود گفت: هرکس نظر شخصی خودش را می‌دهد اما بهتر است هر کس درباره تیم خودش حرف بزند. مگر ما درباره تیم‌های دیگر حرف می‌زنیم. پرسپولیس ۴۰ میلیون هوادار دارد و ما برای قهرمانی می‌جنگیم.

پرونده انتقال ارسلان مطهری به استقلال در CAS

ورزش: انتقال ارسلان مطهری به استقلال که در نقل و انتقالات زمستانی رقم خورد همچنان مورد اعتراض باشگاه ذوب آهن قرار دارد.
با این حال اما باشگاه ذوب آهن که از همان زمان نسبت به این انتقال موضع گرفته بود، همچنان پیگیر موضوع است و با ادعای مدیرعامل این باشگاه آن‌ها امیدوارند همانند پرونده رضا شکاری در این پرونده نیز به پیروزی دست یابند. جواد محمدی، مدیرعامل باشگاه ذوب آهن در آخرین توضیحی که درباره روند دنبال کردن پرونده انتقال ارسلان مطهری داشته، این‌طور توضیح داده است: دفاعیات ما به کمیته تعیین وضعیت رفت که رأی به نفع ما صادر نشد. پس مستندات خود را به کمیته استیناف ارسال کردیم و اگر حتی کار به CAS کشیده شود نیز از حق باشگاه کوتاه نمی‌آییم.

ورزش در سیما

هفته ۳۱ لالیگا اسپانیا
لوانته_اتلتیکو مادرید
۲۲:۰۰ زنده از شبکه ورزش

هفته سی و یکم لیگ برتر انگلیس
تاتنهام_وستهام
۲۳:۴۵ زنده از شبکه ورزش

سال تحصیلی دانشجویان جدید از اول آبان آغاز می‌شود مهر: معاون آموزشی وزارت علوم، تحقیقات و فناوری اعلام کرد: دانشجویان جدیدالورود از اول آبان در دانشگاه‌ها پذیرش می‌شوند. علی خاکی صدیق گفت: آغاز ترم جدید دانشگاه‌ها از ۱۵ شهریور، برای دانشجویان ورودی قدیم است، چرا که آن زمان هنوز نتایج دانشجویان ورودی جدید اعلام نشده است. وی ادامه داد: بر اساس برنامه‌ریزی سازمان سنجش آموزش کشور، دانشجویان جدیدالورود حدود ۲۰ مهر معرفی می‌شوند، از این رو پذیرش این دانشجویان اول آبان ۹۹ خواهد بود.

آموزش و پرورش به ۱۹۷ هزار معلم برای مدارس کشور نیاز دارد

پیش‌بینی سونامی کمبود معلم در سال ۱۴۰۰

عکس: حسین حیدرپور / تسنیم

جامعه/ اعظم طیرانی | قراردادهایی با حداقل میزان دریافتی، بیمه ناقص و نداشتن حقوق و بیمه در ایام نوروز، تابستان، تعطیلات رسمی سال تحصیلی و تعطیلات پیش‌بینی نشده نظیر تعطیلات کرونا در طول سال تحصیلی، نبود امنیت شغلی، پرداخت نشدن حقوق به شکل ماهانه و گاه تسویه حقوق پس از ماه‌ها تدریس؛ این‌ها تنها بخشی از قصه پرغصه برخی از معلمان کشورمان است که به صورت غیررسمی در این حرفه مقدس فعالیت دارند و برخی معتقدند به حق و حقوق خود در آموزش و پرورش نمی‌رسند.

اگر تا چند سال پیش، آموزش و پرورش را فقط با یک نوع معلم می‌شناختیم اما حالا چهار یا پنج سالی می‌شود آن‌قدر گروه‌های مختلف به عنوان معلم به آموزش و پرورش اضافه شده‌اند که باید گفت انواع مختلف معلمان را داریم، آن‌هم با حقوق‌های متفاوت! معلمان حق‌التدریس، خرید خدمت، برون‌سپاری و... معلمانی که در استخدام رسمی آموزش و پرورش نیستند و با حداقل حقوق و پوشش بیمه‌ای، بخش زیادی از جبران بار کمبود معلم در آموزش و پرورش بر دوش آن‌هاست و این وزارتخانه در سال‌های اخیر به کمک آن‌ها کلاس‌های درس مدارس دولتی را از خطر نبود معلم در امان نگه داشته؛ البته این سبک از نابسامانی در نیروی انسانی آموزش و پرورش حاصل نگاه حاکمیتی با رویکرد صرفه‌جویی در این وزارتخانه است که موجب شده انواع مختلف معلمانی را داشته باشیم که هر گروه مشکلات خاص خود را دارند و نقطه مشترک همه آن‌ها حقوق زیرخط فقر است.

نگاه مصرفی به آموزش و پرورش

محمود فرشیدی، وزیر آموزش و پرورش دولت محمود احمدی‌نژاد و دبیر کل کانون تربیت اسلامی در گفت‌وگو با ما می‌گوید: برخی از مسئولان دولتی دست‌اندرکار بودجه، آموزش و پرورش را دستگاهی خدماتی به معنای مصرف‌کننده تلقی می‌کنند. این نگاه از دوران دولت کارگزاران مطرح بوده و همچنان ادامه دارد؛ بر اساس آن با یک نگاه اقتصادی صرف در تلاشند با کاهش بودجه دستگاه‌های مصرفی، بودجه دستگاه‌های تولیدی را افزایش دهند. این نگاه تا جایی پیش رفت که مقام معظم رهبری فرمودند آموزش و پرورش یک دستگاه تولیدکننده و انسان‌ساز و تولیدکننده سرمایه‌های انسانی است و سرمایه‌گذاری در آموزش و پرورش هزینه نیست؛ همچنین نزدیک به این مضامین را به عنوان راهبرد اعلام و در سیاست‌های ابلاغی فرمودند باید بودجه آموزش و پرورش در اولویت قرار گیرد، اما همچنان نگاه مصرفی بودن آموزش و پرورش در تعیین بودجه از سوی دولت‌ها تأثیرگذار است و پیامد این نوع تفکر در مقام اجرا عملیاتی می‌شود.

وی ادامه می‌دهد: مصداق بارز این دیدگاه در جذب نیرو برای آموزش و پرورش است، به طوری که نیروهای این نهاد باید در مراکز و دانشگاه تربیت معلم پرورش یابند و پس از آن وارد آموزش و پرورش شوند، زیرا ما با پیچیده‌ترین موجود خلقت یعنی انسان و با حساس‌ترین نوع آن یعنی کودک سر و کار داریم. ما برای کار کردن با هر دستگاهی خود را ملزم به آموزش می‌دانیم، اما چگونه است آموزش و پرورش برای کار کردن با کودک با آن همه پیچیدگی، حساسیت و لطافت، خود را ملزم به به‌کارگیری معلم‌های متخصص و آموزش دیده نمی‌داند و برای پیشبرد اهداف صرفه‌جویانه خود از معلم‌های ساعتی، خرید خدمت و حق التدریس در مدارس استفاده می‌کند؟

برش

براساس ماده ۶۳ قانون برنامه ششم توسعه، آموزش و پرورش یک نهاد حاکمیتی است که باید به تعداد نیروهای بازنشسته، جذب نیرو داشته باشد

گزینش‌های خیابانی

فرشیدی می‌افزاید: متأسفانه سال‌ها مراکز تربیت معلم عملاً به تعطیلی کشیده شده بودند، وزارت آموزش و پرورش گرفتار گزینش‌های خیابانی شد و دانش‌آموختگان دانشگاهی جویای کار را بدون گذراندن دوره‌های تربیت معلم وآموزش‌های لازم راهی کلاس‌های درس کرد. البته براساس ماده ۲۸ مراکز تربیت معلم فرهنگیان اگر رشته‌ای در این مراکز وجود نداشته باشد، آموزش و پرورش می‌تواند دانش‌آموختگان سایر دانشگاه‌ها را جذب کند و پس از گذراندن دوره‌های لازم، آن‌ها را استخدام و به عنوان معلم به‌کار گیرد. اما این ماده قانونی تنها برای موارد استثنا به تصویب رسیده و عمومیت ندارد. آموزش و پرورش نباید برای کاهش بودجه، برخلاف قانون و شأن حرفه مقدس معلمی عمل کند، زیرا این عملکرد نه به صلاح معلم و نه به صلاح دانش‌آموز و با نگاه مقام معظم رهبری و دیدگاه رهبر کبیر انقلاب نسبت به این حرفه مقدس در تعارض است.

به گفته وی بحث اقتصاد آموزش و پرورش از اهمیت ویژه‌ای برخوردار است و امید می‌رود مورد توجه مجلس یازدهم قرارگیرد. فرشیدی پیشنهاد می‌کند شورای عالی اقتصاد آموزش و پرورش با ریاست رئیس دولت تشکیل و با عضویت کارشناسان توانمند راهکارهای مناسب را برای تأمین بودجه آموزش ارائه دهد تا بتوان مشکلات اقتصادی این دستگاه انسان‌ساز را برطرف کرد و به این ترتیب اجازه ندهیم وجهه این حرفه مقدس که به فرموده امام راحل شغل انبیاست، بیش از این دچار آسیب شود.

صرفه‌جویی در آموزش و پرورش کودکان

بهزاد رحیمی، نماینده منتخب مردم در یازدهمین دوره مجلس شورای اسلامی در گفت‌وگو با ما به‌کارگیری معلمان در انواع مختلف را ناشی از کمبود نیرو عنوان می‌کند و می‌گوید: از یک سو آموزش و پرورش در خوشبینانه‌ترین وضعیت برای شروع سال تحصیلی آینده ۱۹۷ هزار معلم کم دارد و از سوی دیگر برنامه‌ای برای جذب این تعداد نیرو ندارد و از گزینه‌هایی مانند معلمان حق‌التدریس و خرید خدمت - که در سال‌های اخیر شمار معلمان خرید خدمت به دلیل صرفه‌جویی در بودجه آموزش و پرورش افزایش داشته است- استفاده می‌کند تا کلاس‌های درس بدون معلم نباشد.

وی با اشاره به اینکه به‌کارگیری معلمان غیراستخدامی در سیستم آموزش و پرورش مُسکنی موقت است که پیامدهای بی‌شماری به همراه دارد، می‌افزاید: صرفه‌جویی در آموزش و پرورش کودکان که سرمایه‌های انسانی آینده کشور هستند به هیچ وجه منطقی نیست. براساس ماده ۶۳ قانون برنامه ششم توسعه، آموزش و پرورش یک نهاد حاکمیتی است که باید به تعداد نیروهای بازنشسته، جذب نیرو داشته باشد، اما سالانه دست‌کم ۱۰۰ هزار نیروی آموزش و پرورشی بازنشسته می‌شوند و این وزارتخانه با احتساب ظرفیت دانشگاه فرهنگیان و ماده ۲۸ -مبنی بر جذب نیروهای آزاد- در بهترین شرایط سالانه ۱۸ هزار نیرو جذب می‌کند که به طور منطقی این کمبود نیرو به قوت خود باقی خواهد ماند.

استثمار حرفه مقدس معلمی

رحیمی ادامه می‌دهد: در سال‌های اخیر آموزش و پرورش به جای جذب نیرو به سمت گزینه‌های کم هزینه نظیر معلمان خرید خدمت و معلمان ساعتی رفته و این اتفاق نوعی استثمار محسوب می‌شود که علاوه بر خدشه‌دار کردن حرفه معلمی و کاهش کیفیت آموزش، نظام آموزشی کشور را زیر سؤال خواهد برد و اگر این روال ادامه یابد ما در سال ۱۴۰۰ با سونامی کمبود معلم در کشور روبه‌رو خواهیم شد. بنابراین آموزش و پرورش باید با افزایش ظرفیت پذیرش دانشگاه فرهنگیان و همچنین از طریق سازمان استخدامی کشور - طبق ماده ۲۸- برای استخدام معلم اقدام کند.

خبر

کارشناس سازمان جهانی بهداشت:

پیشگیری از کرونا با دگزامتازون صحت ندارد

برنا: مینو محرز گفت: درمان ۱۰۰ درصدی کرونا از طریق داروی دگزامتازون کذب است. این عضو کمیته ملی مقابله با کرونا، در خصوص مطالب منتشر شده در فضای مجازی مبنی بر درمان بیماری کووید ۱۹ با دگزامتازون گفت: این تصور که برای جلوگیری از کرونا می‌توان به‌صورت روزانه داروی کورتون مصرف کنیم به‌هیچ عنوان صحت ندارد و این شایعه‌پراکنی و سرو صدایی که در فضای مجازی شده، کذب بوده و هیچ پایه علمی ندارد. وی تصریح کرد: با توجه به تحقیقات انجام شده در کشور انگلستان استفاده از این دارو تا حدی مؤثر بوده ولی نتیجه ۱۰۰درصدی نداشته است.

رئیس سازمان توسعه روابط ایران و عراق:

بنای ما بر برگزاری اربعین ۹۹ است

مهر: حسن پلارک، رئیس سازمان توسعه روابط ایران و عراق گفت: گمانه‌زنی‌های مختلفی برای اربعین داریم و موکب‌داران بر اساس ابلاغیه ستاد اربعین که برعهده وزارت کشور است، در حال تدارک کار هستند؛ اصل را بر اجرای کار داریم و این موضوع به دستگاه‌های مرتبط ابلاغ هم شده است. پلارک ادامه داد: الان نمی‌توان درباره عدم برگزاری مراسم اربعین اظهار نظر کرد، همچنین نمی‌توانیم بی‌تفاوت باشیم و برای برگزاری مراسم آمادگی وجود نداشته باشد. بر همین اساس با بنای برگزاری اربعین، آمادگی لازم را داریم؛ باید موکب‌ها را آماده و حمل و نقل و سوخت را تأمین کنیم؛ با دستگاه‌هایی که در این زمینه وظایفی دارند هماهنگ شدیم، اما اینکه مراسم برگزار نشود تا لحظات آخر معلوم نیست.

رئیس سازمان نقشه‌برداری خبر داد

کاهش سالیانه ۱۰ سانتیمتری تراز آب در خزر

ایسنا: دکتر مسعود شفیعی ، رئیس سازمان نقشه‌برداری کشور در خصوص نوسان‌های آب دریای خزر و خلیج فارس، با بیان اینکه درباره کاهش سطح آب دریای خزر نکته قابل توجهی وجود دارد، گفت: میزان عقب‌رفت آب دریای خزر مقداری قابل توجه است. آب دریای خزر سالیانه به‌طور متوسط ۱۰ سانتیمتر پایین می‌رود.

یک کارشناس از قارچ سمی گفت

مواد مخدر سرخپوست‌های آمریکایی در ایران!

میزان: مدیر کل سابق درمان ستاد مبارزه با مواد مخدر درباره «قارچ سمی مخدر» گفت: خاستگاه اصلی این ماده، آمریکای جنوبی است. این ماده در کاغذهای کوچکی به اندازه ناخن انگشت عرضه می‌شود که فرد آن را زیر زبان گذاشته و اندازه ۲۴ ساعت موجب توهم‌زایی شدید می‌شود. سعید صفاتیان افزود: این ماده بسیار گرانقیمت است به طوری‌که تکه یک سانتی آن بیش از ۳۰۰ هزار تومان قیمت دارد و هر تکه برای مصرف یک‌باره سه نفر کافی است.

وی گفت: قارچ بر قلب، کبد و سیستم گوارشی تأثیر منفی می‌گذارد، اما تأثیرات روحی آن بسیار بیشتر است.

عده‌ای از مصرف‌کنندگان قارچ سمی، بالای پشت بام می‌روند و با تصور اینکه فاصله زیادی با زمین ندارند، برای چیدن میوه درخت خم می‌شوند و از ارتفاع سقوط می‌کنند؛ تاکنون چندین مورد در اکباتان داشتیم.

آگهی مزایده اموال غیرمنقول کلاسه ۹۶۰۷۴۷۴

بانک ملت به استناد اسناد رهنی ۲۳۳۵۹- ۹۵/۶/۲۰ دفترخانه ۳۵۶ مشهد اجرائیه تحت کلاسه‌های ۹۶۰۷۴۷۴ در قبال مبلغ ۱/۴۱۵/۶۹۰/۵۵۲ ریال علیه آقای سعید غریب حسینی کاخ فرزند احمد تاریخ تولد ۱۳۵۵/۲/۹ شماره شناسنامه ۳۶۰ صادره مشهد شماره ملی ۰۹۳۷۹۰۱۴۰۷ صادر که پس از ابلاغ اجرائیه در مورخ ۱۳۹۷/۱۲/۱۸ و اصلاحی ۹۹/۳/۷ و در پایان مهلت مقرر در آئین‌نامه اجرای مفاد اسناد رسمی، لازم الاجراء و تقاضای بانک مبنی بر ارزیابی و مزایده مورد وثیقه که عبارتست از: ششدانگ آپارتمان طبقه یک غربی قطعه ۶ بمساحت ۷۷/۱ مترمربع پلاک ثبتی ۱۶۷۴ فرعی مفروز و مجزا شده از ۱۶۱۴ فرعی از ۲۲۶ اصلی بخش ۹ مشهد (پلاک ثبتی یکهزار و ششصد و هفتاد و چهار فرعی مفروز و مجزا شده از یکهزار و ششصد و چهارده فرعی از دویست و بیست و شش اصلی بخش نه مشهد) واقع در: مشهد- خیابان فدائیان اسلام- نسرین ۲۴- پلاک ۱۶۱- طبقه اول که توسط کارشناس به مبلغ ۲/۹۰۰/۰۰۰/۰۰۰ ریال ارزیابی و قطعیت یافته که مشخصات و توصیف اجمالی ملک بدین شرح میباشد:

ششدانگ عرصه و اعیان آپارتمان فوق‌الذکر بر اساس تصویر سند تک برگی با شماره سریال ۰۵۹۰۹۰ و ۹۳ و تاریخ ثبت ۱۳۹۵/۵/۵ با شماره پلاک ثبتی ۱۶۷۴ فرعی از ۲۲۶ اصلی، مفروز و مجزی شده از ۱۶۱۴ فرعی از اصلی مذکور، قطعه شش تفکیکی بخش ۹ مشهد، با مساحت اعیانی ۷۷/۱ مترمربع که مقدار ۲ مترمربع آن تراس مسقف می‌باشد، در سمت غربی طبقه اول یک مجتمع مسکونی ۷ واحدی (سه طبقه روی همکف، هر طبقه دو واحد و یک واحد در همکف) با قدمت ساخت حدود ۱۲ سال، دارای پروانه و پایانکار ساختمانی، در زمین ملکی با مساحت ۲۷۲/۵ مترمربع با تراکم کم مسکونی و سهم العرصه ۲۹/۱۵ مترمربع و اعیانی دو خوابه با اسکلت فلزی و سقف کامپوزیت بتنی و نما سنگ کرم خرم‌آباد و تراورتن قهوه‌ای و کف‌ها سرامیک و پنجره‌ها فلزی با شیشه یک جداره و درب‌ها چوبی با کم فلزی و آشپزخانه اوپن با کابینت ام دی اف، دارای سرویس‌های بهداشتی و حمام با سیستم سرمایش کولر آبی و سیستم گرمایش بخاری گازی و انشعابات منصوبه مستقل آب و برق و گاز و حیاط موزاییک و فاقد پارکینگ و انباری و آسانسور، در حال حاضر توسط راهن در حال بهره‌برداری می‌باشد. و آپارتمان فوق لحاظ حدود اجمالی مطابقت دارد.

نظریه کارشناسی:

ارزش ششدانگ عرصه و اعیان آپارتمان فوق‌الذکر، با توجه به توضیحات فوق و موقعیت محلی و مکانی و ابعاد و مساحت زمین ملکی و میزان سهم العرصه و مساحت اعیانی و قدمت ساخت و کیفیت متوسط طراحی و اجرا در صورت تخلیه و بدون احتساب هرگونه بدهی احتمالی به مراجع ذیربط، در شرایط فعلی بازار معاملات املاک مشابه به مبلغ کل ۲/۹۰۰/۰۰۰/۰۰۰ ریال (دو میلیارد و نهصد میلیون ریال) پیشنهاد و برآورد می‌گردد.

حدود اجمالی پلاک مذکور برابر اعلام واحد ثبتی بشرح ذیل می‌باشد:

شمالاً: بطول ۲/۹۰ متر دیواریست به فضای پلاک باقیمانده دویست و پنجاه و هفت فرعی

شرقاً: در هفت قسمت اول و دوم پنجره و دیواریست به نورگیر سوم و هفتم دیواریست مشترک با واحد شرقی همین طبقه چهارم الی ششم درب و دیواریست راه پله

جنوباً: در پنج قسمت لبه تراس و پنجره و دیواریست بفضای حیاط

غرباً: بطول ۱۶/۱۰ متر دیواریست بفضای قطعه اول تفکیکی

ملک موصوف برابر گزارش فوق در روز ارزیابی در تصرف مالک می‌باشد و ملک موصوف برابرنامه شماره ۱۳۹۹۸۵۶۰۶۰۳۰۰۱۱۶۳- ۱۳۹۹/۰۲/۱۵ دفتر املاک بازداشتی دارای یک فقره بازداشتی می‌باشد. مزایده بصورت ششدانگ بمبلغ مورد ارزیابی شده در قبال مبلغ ۲/۹۰۰/۰۰۰/۰۰۰ ریال در روز دوشنبه ۹۹/۴/۲۳ از ساعت ۹ الی ۱۲ ظهر در محل شعبه اول اجرای ثبت مشهد واقع در خیابان پاسداران- پاسداران ۳/۱ شروع و به بالاترین قیمت پیشنهادی نقداً واگذار می‌گردد. ضمناً چنانچه روز مزایده با تعطیلی رسمی مصادف گردد جلسه مزایده روز بعد در همان محل و در ساعت مقرر برگزار خواهد شد و نیم عشر اجرایی و حق مزایده زائد بر مبلغ مزایده و سایر هزینه‌های قانونی اعم از معلوم و نامعلوم طبق تبصره ۶ ماده ۱۲۱ بعهده برنده مزایده می‌باشد. ضمناً شرکت در مزایده منوط به پرداخت ده درصد از مبلغ پایه کارشناسی به حساب سپرده ثبت و حضور خریدار یا نماینده قانونی آن در جلسه مزایده الزامیست. ۹۹۰۲۴۴۲

تاریخ انتشار: ۹۹/۴/۳

اداره اجرای اسناد رسمی مشهد

حصروراثت

اقای غلامرسول آفریدون اقدام بطرح دعوی بطرفیت ورثه مرحوم اسماعیل آفریدون درشعبه اول شورای حل اختلاف باخرز نموده وچنین اظهار میدارد که آن مرحوم در مورخه ۹۹،۱،۳۱دراقامتگاه دائمی خود فوت نموده و ورثه حین الفوتش عبارتنداز:

۱.غلامرسول آفریدون متولد۳۳،۲،۵به شماره ملی ۰۷۴۹۱۲۲۴۰۴ پدر متوفی ۲.زرین آفریدون متولد ۳۱،۱،۱۰به ش ملی ۰۷۴۹۱۲۱۴۴۰ مادر متوفی۳.زرین برکوک متولد ۶۲،۵،۱به ش ملی ۰۷۴۹۹۳۶۷۰۳همسر متوفی۴.حدیثه آفریدون متولد۸۶،۴،۳۱به ش ملی ۰۷۴۰۶۸۰۷۱۴ فرزند اناث متوفی ۵.کوثر آفریدون متولد ۸۹،۱۲،۳به ش ملی ۰۷۴۰۸۰۴۷۱۴ فرزنداناث متوفی میباشد و بجز اینها وارثی ندارد لذا مراتب فوق طی یک نوبت در یکی از روزنامه های کثیرالانتشار درج آگهی نموده تاهرکس نسبت به آن مرحوم وصیت نامه ئی داشته وادعایی دارد ظرف مهلت مقرر فوق در شورای حل اختلاف باخرز حاضر وگرنه گواهی برابر مقررات قانونی و قضایی صادر خواهد شد.آ-۹۹۰۲۵۹۷

دبیر ح یک شورای حل اختلاف باخرز فتح آبادی

آگهی قانون تعیین تکلیف وضعیت ثبتی اراضی و ساختمان های فاقد سند رسمی حوزه ثبتی شهرستان فردوس

نظر به دستور مواد یک و سه قانون تعیین تکلیف ثبتی اراضی و ساختمان های فاقد سند رسمی و ماده ۱۳ آیین نامه قانون فوق الذکر املاکی که در هیئت مندرج در قانون مذکور مستقر در اداره ثبت اسناد و املاک شهر فردوس مورد رسیدگی و رای آن صادر گردیده است جهت اطلاع عموم به شرح ذیل آگهی می شود :

آقای غلامحسین میدان دار فرزند غلامعلی نسبت به ۵۶۳۲ متر مربع (سهم مشاع) از کل ۱۴۶۷۴/۱۷ متر مربع (سهم) یکقطعه زمین مزروعی ، به پلاک ۱۳۴۱ فرعی از ۱ ـ اصلی بخش یک فردوس از خریداری مع الواسطه املک رسمی خانم منور دخت احمدی یزدانی فرزند مرتضی قلی ـ مکان وقوع ملک : شهرستان فردوس ـ اراضی بلده (منطقه معروف به آیش بالا ـ بالای آسیای حاجی)

به موجب ماده ۳ قانون تعیین تکلیف وضعیت ثبتی اراضی و ساختمان های فاقد سند رسمی این آگهی نسبت به املاک فوق الذکر در دونوبت به فاصله ۱۵ روز منتشر می شود لذا درصورتی که اشخاص ذی نفع ، نسبت به آراء صادره اعتراضی داشته باشند باید از تاریخ انتشار اولین آگهی ظرف مهلت دو ماه اعتراض خود را به اداره ثبت فردوس ارائه و رسید اخذ نمایند،معترضین باید از تاریخ تسلیم اعتراض به اداره ثبت ظرف مهلت یک ماه ،مبادرت به تقدیم دادخواست در دادگاه عمومی محل نمایند و گواهی تقدیم دادخواست را به اداره ثبت فردوس تحویل دهند،در این صورت اقدامات ثبت ،موکول به ارائه حکم قطعی دادگاه خواهد بود ،در صورتی که اعتراضی در مهلت مقرر قانونی واصل نگردد یا معترض ،گواهی تقدیم دادخواست به دادگاه عمومی محل را ارائه نکند،اداره ثبت برابر مقررات مربوطه مبادرت به صدور سند مالکیت مینماید و صدور سند مالکیت مانع مراجعه متضرر به دادگاه نیست .آ-۹۹۰۱۸۷۶

تاریخ انتشار نوبت اول: ۱۳۹۹/۰۳/۱۸

تاریخ انتشار نوبت دوم : ۱۳۹۹/۰۴/۰۳

علی فضلی - رئیس اداره ثبت اسناد و املاک بیرجند

اداره کل ثبت اسناد واملاک خراسان جنوبی

اداره ثبت اسناد و املاک حوزه ثبت ملک بیرجند

هیئت موضوع قانون تکلیف وضعیت ثبتی اراضی وساختمانهای فاقد سند رسمی

آگهی موضوع ماده ۳ قانون و ماده ۱۳ آئین نامه قانون تعیین تکلیف وضعیت ثبتی واراضی و ساختمانهای فاقد سند رسمی برابر رای شماره ۱۳۹۹۶۰۳۰۸۰۰۱۰۰۰۴۴۱ ـ ۱۳۹۹/۰۲/۲۹ هیئت اول/دوم موضوع قانون تعیین تکلیف وضعیت ثبتی اراضی و ساختمانهای فاقد سند رسمی مستقر در واحد ثبتی حوزه ثبت ملک بیرجندتصرفات مالکانه بلامعارض متقاضی آقای مهدی دهلکوئی فرزند محمد بشماره شناسنامه ۳ و شماره ملی ۰۶۵۲۳۸۲۱۱۸ نسبت به ششدانگ یکباب ساختمان با مساحت ۲۱۰ متر مربع قسمتی ۴۵۳۷ فرعی از ۱۵۵۴ ـ اصلی بخش ۲ بیرجند از محل مالکیت لیلی شکروئی محرزگردیده است . لذا به منظور اطلاع عموم مراتب در دو نوبت به فاصله ۱۵ روز آگهی می شود در صورتی که اشخاص نسبت به صدور سند مالکیت متقاضی اعتراضی داشته باشند می توانند از تاریخ انتشار اولین آگهی به مدت دوماه اعتراض خود رابه این اداره تسلیم و پس از اخذ رسید،ظرف مدت یک ماه از تاریخ تسلیم اعتراض،دادخواست خود را به مراجع قضایی تقدیم نمایند. بدیهی است در صورت انقضای مدت مذکور وعدم وصول اعتراض طبق مقررات سند مالکیت صادر خواهد شد.آ۹۹۰۱۸۷۳

تاریخ انتشار نوبت اول : ۱۳۹۹/۰۳/۱۸

تاریخ انتشار نوبت دوم : ۱۳۹۹/۰۴/۰۳

علی فضلی

رئیس اداره ثبت اسناد و املاک بیرجند

اداره کل ثبت اسناد واملاک خراسان جنوبی

اداره ثبت اسناد و املاک حوزه ثبت ملک بیرجند

هیئت موضوع قانون تکلیف وضعیت ثبتی اراضی وساختمانهای فاقد سند رسمی

آگهی موضوع ماده ۳ قانون و ماده ۱۳ آئین نامه قانون تعیین تکلیف وضعیت ثبتی واراضی و ساختمانهای فاقد سند رسمی برابر رای شماره ۱۳۹۸۶۰۳۰۸۰۰۱۰۰۴۶۰۱ ـ ۱۳۹۸/۱۲/۱۴ هیئت اول/دوم موضوع قانون تعیین تکلیف وضعیت ثبتی اراضی و ساختمانهای فاقد سند رسمی مستقر در واحد ثبتی حوزه ثبت ملک بیرجندتصرفات مالکانه بلامعارض متقاضی غلامرضا خسروی شهرستانک فرزند برات بشماره شناسنامه ۷۸ و شماره ملی ۰۶۵۱۷۳۰۴۷۳ نسبت به ششدانگ یک باب منزل مسکونی به مساحت ۱۴۹/۵۰ متر مربع قسمتی از ۷۲۹ فرعی از ۲۴۷ ـ اصلی بخش ۲ بیرجند از محل مالکیت امیر رضا و امیرحسام خزیمه محرزگردیده است . لذا به منظور اطلاع عموم مراتب در دو نوبت به فاصله ۱۵ روز آگهی می شود در صورتی که اشخاص نسبت به صدور سند مالکیت متقاضی اعتراضی داشته باشند می توانند از تاریخ انتشار اولین آگهی به مدت دوماه اعتراض خود رابه این اداره تسلیم و پس از اخذ رسید،ظرف مدت یک ماه از تاریخ تسلیم اعتراض،دادخواست خود را به مراجع قضایی تقدیم نمایند. بدیهی است در صورت انقضای مدت مذکور وعدم وصول اعتراض طبق مقررات سند مالکیت صادر خواهد شد.آ-۹۹۰۱۸۷۶

تاریخ انتشار نوبت اول : ۱۳۹۹/۰۳/۱۸

تاریخ انتشار نوبت دوم : ۱۳۹۹/۰۴/۰۳

علی فضلی - رئیس اداره ثبت اسناد و املاک بیرجند

اداره کل ثبت اسناد واملاک خراسان جنوبی

اداره ثبت اسناد و املاک حوزه ثبت ملک بیرجند

هیئت موضوع قانون تکلیف وضعیت ثبتی اراضی وساختمانهای فاقد سند رسمی

آگهی موضوع ماده ۳ قانون و ماده ۱۳ آئین نامه قانون تعیین تکلیف وضعیت ثبتی واراضی و ساختمانهای فاقد سند رسمی برابر رای شماره ۱۳۹۹۶۰۳۰۸۰۰۱۰۰۰۴۳۶ ـ ۱۳۹۹/۰۲/۹۲۰۹ هیئت اول/دوم موضوع قانون تعیین تکلیف وضعیت ثبتی اراضی و ساختمانهای فاقد سند رسمی مستقر در واحد ثبتی حوزه ثبت ملک بیرجندتصرفات مالکانه بلامعارض متقاضی آقای /خانم ابراهیم خسروی فرزند علی جمعه بشماره شناسنامه ۱۴ صادره از قائن و شماره ملی ۰۸۸۹۸۱۲۳۸۱ نسبت عمومی محل را ارائه نکند ، اداره ثبت برابر مقررات مربوطه مبادرت به صدور سند مالکیت مینماید و صدور سند مالکیت مانع مراجعه متضرر به دادگاه نیست .آ-۹۹۰۱۹۷۲

تاریخ انتشار نوبت اول: ۱۳۹۹/۰۳/۱۹

تاریخ انتشار نوبت دوم : ۱۳۹۹/۰۴/۰۳

محمود جهانی مهر - رئیس اداره ثبت اسناد و املاک شهرستان فردوس

اداره کل ثبت اسناد واملاک خراسان جنوبی

اداره ثبت اسناد و املاک حوزه ثبت ملک بیرجند

هیئت موضوع قانون تکلیف وضعیت ثبتی اراضی وساختمانهای فاقد سند رسمی

آگهی موضوع ماده ۳ قانون و ماده ۱۳ آئین نامه قانون تعیین تکلیف وضعیت ثبتی واراضی و ساختمانهای فاقد سند رسمی برابر رای شماره ..... ۱۳۹۹۶۰۳۰۸۰۰۱۰۰۰۴۴۳ ـ ۱۳۹۹/۰۲/۲۹..

هیئت اول/دوم موضوع قانون تعیین تکلیف وضعیت ثبتی اراضی و ساختمانهای فاقد سند رسمی مستقر در واحد ثبتی حوزه ثبت ملک بیرجندتصرفات مالکانه بلامعارض متقاضی آقای نظر علی حسن زاده فرزند صفر شناسنامه شماره ۸ و شماره ملی ۰۶۵۲۶۷۹۶۳۳ نسبت به ششدانگ یکباب منزل به مساحت ۲۰۳/۵۶ متر مربع قسمتی از پلاک شماره ۴۵۳۷ فرعی از ۱۵۵۴ ـ اصلی بخش ۲ بیرجند از محل مالکیت لیلی شکروئی محرزگردیده است . لذا به منظور اطلاع عموم مراتب در دو نوبت به فاصله ۱۵ روز آگهی می شود در صورتی که اشخاص نسبت به صدور سند مالکیت متقاضی اعتراضی داشته باشند می توانند از تاریخ انتشار اولین آگهی به مدت دوماه اعتراض خود رابه این اداره تسلیم و پس از اخذ رسید،ظرف مدت یک ماه از تاریخ تسلیم اعتراض،دادخواست خود را به مراجع قضایی تقدیم نمایند. بدیهی است در صورت انقضای مدت مذکور وعدم وصول اعتراض طبق مقررات سند مالکیت صادر خواهد شد.آ-۹۹۰۱۸۵۴

تاریخ انتشار نوبت اول : ۱۳۹۹/۰۳/۱۸

تاریخ انتشار نوبت دوم : ۱۳۹۹/۰۴/۰۳

علی فضلی - رئیس اداره ثبت اسناد و املاک بیرجند

رونوشت آگهی حصروراثت

نظریه این که آقای سید حسین حسینی دارای شناسنامه شماره ۸۷ به شرح داد خواست به کلاسه ۹۹/۵۲ ازاین شورا درخواست گواهی حصروراثت نموده وچنین توضیح داده که شادروان عبداله درودی به شناسنامه ۲۹۰۷ درتاریخ ۱۳۷۲/۱/۲۵ دراقامتگاه دائمی خود بدرود زندگی گفته وورثه حین الفوت آن مرحوم منحصر است به :۱- سید محمد حسینی ف عبداله ش م ۵۷۴۰۹۲۹۰۹۴۸ ت ت ۱۳۵۲/۱/۲ فرزند متوفی ۲- سید علی حسینی فرزند عبداله ش م ۵۷۴۹۹۷۹۲۰۲ ت ت ۱۳۶۴/۶/۳۰فرزند متوفی ۳- سید حسین حسینی فرزند عبداله ش م ۵۷۴۹۷۸۵۲۵۴ ت ت ۱۳۵۹/۶/۱۵ فرزند متوفی ۴- سید اسمعیل حسینی فرزند عبداله ش م ۵۷۴۹۲۹۰۹۵۶ ت ت ۱۳۵۵/۴/۱ فرزند متوفی ۵- سیده زهرا حسینی فرزند عبداله ش م ۵۷۴۹۸۴۴۵۴۴ ت ت ۱۳۶۲/۲/۱۸ فرزند متوفی ۶- بتول سادات حسینی فرزند عبداله ش م ۱۰۵۰۰۸۸۸۰۸ ت ت ۱۳۶۸/۷/۲۷ فرزند متوفی اینک با انجام تشریفات مقدماتی درخواست مزبور رابه استناد ماده ۳۶۲ق امورحسبی یک نوبت آگهی می نماید تاهرکس اعتراضی دارد ویا وصیتنامه ازمتوفی نزد اوباشد ازتاریخ نشرآگهی ظرف یک ماه به شورا تقدیم دارد والا گواهی صادر خواهد شد. تاریخ انتشار : ۹۹/۴/۳ آ-۹۹۰۲۶۱۵

قاضی شورا- شعبه ۶رود شورای حل اختلاف شهرستان زبرخان

رونوشت آگهی حصروراثت

نظریه این که آقای سید حسین حسینی دارای شناسنامه شماره ۸۷ به شرح داد خواست به کلاسه ۹۹/۴۸ ازاین شورا درخواست گواهی حصروراثت نموده وچنین توضیح داده که شادروان خاتون جان بیگم حسینی به شناسنامه ۳۳۶۶ درتاریخ ۱۳۹۶/۷/۲۹ دراقامتگاه دائمی خود بدرود زندگی گفته وورثه حین الفوت آن مرحوم منحصر است به :۱- عذرا درودی ف ابراهیم ش م ۵۷۴۹۲۷۴۲۴۱ ت ت ۱۳۴۰/۱۲/۱۰ فرزند متوفی اینک با انجام تشریفات مقدماتی درخواست مزبور رابه استناد ماده ۳۶۲ق امورحسبی یک نوبت آگهی می نماید تاهرکس اعتراضی دارد ویا وصیتنامه ازمتوفی نزد اوباشد ازتاریخ نشرآگهی ظرف یک ماه به شورا تقدیم دارد والا گواهی صادر خواهد شد. تاریخ انتشار : ۹۹/۴/۳ آ-۹۹۰۲۶۱۴

قاضی شورا- شعبه ۶رود شورای حل اختلاف شهرستان زبرخان

رونوشت آگهی حصروراثت

نظریه این که آقای سید حسین حسینی دارای شناسنامه شماره ۸۷ به شرح داد خواست به کلاسه ۴۷/۹۹ ازاین شورا درخواست گواهی حصروراثت نموده وچنین توضی

قدس

روزنامه سیاسی، اجتماعی، فرهنگی صبح ایران

www.qudsonline.ir

روزنامه صبح ایران

سه‌شنبه ۳ تیر ۱۳۹۹ | ۱ ذی القعده ۱۴۴۱ | ۲۳ ژوئن ۲۰۲۰ | سال سی و سوم | شماره ۹۲۷۵

۸

اوقات شرعی به افق مشهد

اذان ظهر	غروب خورشید	اذان مغرب
۱۲/۳۴	۱۹/۵۳	۲۰/۱۴
نیمه شب شرعی	اذان صبح فردا	طلوع خورشید
۲۳/۴۰	۳/۲۷	۵/۱۵

اوقات شرعی به افق تهران

اذان ظهر	غروب خورشید	اذان مغرب
۱۳/۰۷	۲۰/۲۴	۲۰/۴۵
نیمه شب شرعی	اذان صبح فردا	طلوع خورشید
۰۰/۱۳	۴/۰۳	۵/۵۰

ذکر روز
(صد مرتبه)
یا ارحم الراحمین

صاحب امتیاز:
مؤسسه فرهنگی قدس وابسته به آستان قدس رضوی
سرپرست مؤسسه فرهنگی قدس:
سید محمود مرویان حسینی
سردبیر:
امیر جلیلی‌نژاد

جهان

jahan@qudsonline.ir

نمابر تحریریه: ۳۷۶۱۰۰۸۷- ۳۷۶۸۴۰۰۴ (۰۵۱)
امور مشترکین: ۳۷۶۱۸۰۴۴-۵ (۰۵۱)
روزنامه گویا: ۳۷۶۵۱۸۸۸ (۰۵۱)
روابط عمومی: ۳۷۶۶۲۵۸۷ (۰۵۱)
ارتباطات مردمی: ۳۷۶۱۰۰۸۶ (۰۵۱)
سازمان آگهی‌ها: ۳۷۰۸۸ (۰۵۱)
۳۷۶۲۸۲۰۵ (۰۵۱)
فاکس: ۳۷۶۱۰۰۸۵ (۰۵۱)
چاپ مشهد: مجتمع چاپ و نشر قدس

چاپ همزمان تهران: چاپخانه جوان
اداره مرکزی: مشهد، بولوار سجاد، نبش سجاد ۱
صندوق پستی: ۵۷۷- ۹۱۷۳۵
تلفن: ۳۷۶۸۵۰۱۱ (۰۵۱) (۹ خط)
دفتر تهران:
بولوار کشاورز، حد فاصل کارگر و جمالزاده، شماره ۳۳۶
تلفن: ۶۱۸۲ و ۶۶۹۳۷۹۱۹ (۰۲۱)
نمابر: ۶۶۹۳۸۰۱۳ (۰۲۱)
پیامک: ۳۰۰۰۴۵۶۷

بدون تیتر

سی‌ان‌ان: بر اثر تیراندازی در تجمعی در «شارلوت» بزرگ‌ترین شهر ایالت کارولینای شمالی در آمریکا، دو نفر کشته و هفت نفر زخمی شدند و همچنین پنج نفر دیگر بر اثر برخورد با خودروها دچار جراحت شدند.

گاردین: ترامپ به همراه دختر و دامادش، بابت حضور اندک طرفداران در یک تجمع انتخاباتی از مسئول کارزار انتخاباتی وی خشمگین هستند.

گزارش خبری

کشته‌های آمریکا از ۲۰ تن گذشت

جهان: با گذشت حدود یک ماه از اعتراض‌های ضدنژادپرستی در آمریکا، آمارها نشان می‌دهد تعداد کشته‌ها به ۲۳ نفر رسیده است. باوجود این روزنامه یواس‌ای تودی در گزارشی نوشت: تعیین تعداد دقیق افرادی که در جریان اعتراض‌ها کشته شدند، میسر نیست و گزارش‌های رسانه‌ای هم آمار متفاوتی را ارائه می‌دهند.

نشریه اقتصادی فوربز هم هفته گذشته آمار را دست‌کم ۱۹ نفر که بیشتر آن‌ها سیاه‌پوست هستند، اعلام و سپس اطلاعات هویتی این قربانیان را منتشر کرد. صفحه ویکی‌پدیای اعتراضات اخیر آمریکا، تعداد قربانیان را تا روز ۲۰ ژوئن ۲۳ نفر اعلام کرده که ۲۰ نفر آن‌ها بر اثر جراحت ناشی از شلیک گلوله جان خود را از دست داده‌اند.

این در حالی‌است که دیلی‌میل هم در گزارشی از به‌دار آویخته شدن ۶سیاه‌پوست (یک زن، چهار مرد و یک نوجوان) تاکنون خبر داده و گفته مقام‌های اف.بی.آی قصد دارند به این ماجرا ورود کنند.

روند کلی اتفاقات در ایالات متحده تاکنون چنین بوده که پلیس آمریکا در جواب معترضان به خشونت، آن‌ها را با خشونت بیشتر سرکوب کرده است. پلیس در این مدت حتی حمایت کاخ سفید و شخص ترامپ را هم داشته است. ترامپ بارها ضمن تاختن به معترضان، از لزوم استفاده از ارتش برای مقابله با آن‌ها سخن گفته، صحبت‌هایی که حتی انتقاد هم‌حزبی‌های جمهوری‌خواه او و سران کشورهای متحد آمریکا را در پی داشته است.

بنابر اعلام مرکز تحقیقات پیو نتایج یک بررسی روی ۹ هزار و ۶۵۴ نفر از مردم آمریکا نشان می‌دهد از هر ۱۰ نفر ۶ نفر گفته‌اند پاسخ ترامپ به اعتراض‌های اخیر در آمریکا اشتباه بوده است.

تازه‌ترین نظرسنجی «سی.ان.ان» پاسخ می‌دهد

انگلیسی‌ها چقدر نژادپرستند؟

جهان/ علوی | همزمان با خیزش مردم و اعتراض گسترده در آمریکا و بسیاری از کشورهای اروپایی علیه نژادپرستی، نتیجه یک نظرسنجی از شهروندان انگلیس حکایت از آن دارد که بیشتر جامعه رنگین‌پوستان این کشور اعتمادی به دولت محافظه‌کار بوریس جانسون نداشته و آن را ذاتاً نژادپرست می‌دانند. شبکه خبری سی‌ان‌ان و مؤسسه ساوانتا کامرس نظرسنجی مشترکی را از هزار و ۵۳۵ فرد بالای ۱۸سال طی ۲۳ تا ۲۵ خرداد انجام داده‌اند که خطای آن ۲٫۵درصد است. این نظرسنجی حاوی داده‌های جالب توجهی از بی‌اعتمادی ساختاری مردم در انگلستان نسبت به رفع نژادپرستی در این کشور است.

نتایج این نظرسنجی نشان می دهد ۵۸ درصد شهروندان سیاه‌پوست انگلیس حزب بوریس جانسون را «اساساً» نژادپرست می‌دانند. این رقم نزد سفیدپوستان ۳۹درصد است. ۴۹ درصد از سیاه‌پوستان انگلیسی در این نظرسنجی گفته‌اند پلیس انگلیس رفتاری توأم با احترام با آن‌ها نداشته و با آن‌ها مشابه سفیدپوستان رفتار نمی‌کند. درهمین حال ۵۴ درصد شهروندان سیاه‌پوست انگلیسی در نظرسنجی مشترک سی‌ان‌ان گفته‌اند پلیس انگلیس اساساً نژادپرست بوده، به طوری که ۲۷درصد از پرسش‌شوندگان سفیدپوست انگلیسی نیز این مسئله را مورد تأیید قرار دادند. همچنین ۶۰درصد سیاهان از انداختن مجسمه تاجران برده در این کشور حمایت می‌کنند که این رقم در سفیدپوستان ۳۰درصد است. در این نظرسنجی همچنین ۶۷درصد سیاه‌پوستان معتقدند رسانه‌های انگلیس آن‌ها را نمایندگی نمی‌کند، در حالی که ۲۷درصد سفیدپوستان بر این عقیده هستند.

از دیگر نتایج این نظرسنجی نبود اعتماد در میان جامعه سیاه‌پوست انگلیس به دولت لندن در قبال ناهنجاری‌های اجتماعی است، مانند وقایعی که در دوران بازسازی انگلیس پس از جنگ جهانی دوم بر سر سیاه‌پوستانی آمد که به عنوان نیروی کار در آن زمان به آن‌ها نیاز بود و آن‌ها را از بسیاری از امتیازهای اجتماعی به علت خوی نژادپرستانه انگلیسی‌های سفیدپوست محروم و منع داشتند. بنابر این گزارش ۵۵ درصد از سیاه‌پوستان انگلیسی که دراین نظرسنجی شرکت کردند به حمایت دولت لندن در قبال ناهنجاری‌های اجتماعی که ممکن است بار دیگر برای آن‌ها در این کشور رخ دهد، اعتمادی ندارند.

شهرهای انگلیس در پی قتل جورج فلوید شهروند سیاه‌پوست به دست پلیس سفیدپوست شهر مینیاپولیس ایالت مینه سوتا در پنجم خرداد، شاهد چهارمین هفته اعتراض‌ها علیه نژادپرستی است به‌طوری‌که در روزهای اخیر معترضان انگلیسی در شهر «بریستول» واقع در جنوب انگلیس در همبستگی با اعتراض‌های سراسری آمریکا با عنوان جنبش «جان سیاهان اهمیت دارد» اقدام به پایین کشیدن مجسمه «ادوارد کولستون» برده‌دار انگلیسی کرده و پس از غلتاندن آن در خیابان‌های این شهر آن را به رودخانه افکندند.

در همین حال، صدها نفر در خیابان‌های لندن ضد بی‌عدالتی و نژادپرستی تظاهرات کردند. حاضران در این تظاهرات با در دست داشتن پلاکارد و سر دادن شعار، اعتراض خود را به اقدام‌های نژادپرستانه در انگلیس و آمریکا نشان دادند. به گزارش رویترز حاضران در این تجمع فریاد می‌زدند: «زندگی سیاه پوستان مهم است و بدون عدالت، هیچ صلحی در کار نخواهد بود».

اخبار ضد و نقیض از حمله‌های طالبان

دولت افغانستان به دنبال مانع تراشی برای مذاکرات؟

بی‌بی‌سی: شورای امنیت ملی افغانستان اعلام کرد طالبان در هفته گذشته با انجام ۴۲۲ عملیات نظامی در ۳۲ ولایت ۲۹۱ نیروی امنیتی افغانستان را کشته است. این شورا از زخمی شدن ۵۵۰ سرباز دیگر نیز خبر داده و افزوده است ۱۴۸ غیر نظامی هم در این عملیات‌های طالبان کشته و زخمی شده‌اند. طالبان در واکنش به این گزارش گفته: «ارقام نشر شده اداره کابل به‌خاطر مغشوش ساختن اذهان و پروپاگاندا (تبلیغات) و هدف دولت مانع گذاشتن بر سر روند مذاکرات بین الافغانی است».

جنگ تبلیغاتی یا جنگ نظامی

سئول تهدید کرد جنگ با کره شمالی را آغاز می‌کند

فارس: یک مسئول در ستاد مشترک ارتش کره جنوبی می‌گوید اگر پیونگ‌یانگ از پرنده‌های بدون سرنشین برای پخش کردن بروشور در مرز استفاده کند، سئول نیز مجبور به اقدام نظامی خواهد شد. رسانه دولتی کره شمالی (KCNA) چندی پیش گزارش داد پیونگ‌یانگ در اقدامی تلافی‌جویانه، حدود ۳ هزار بالن را آماده کرده که قرار است تقریباً ۱۲ میلیون برگ بروشور تبلیغاتی علیه کره جنوبی را در مرز دو کشور پخش کنند. کره شمالی توضیحی درباره زمان یا نحوه پخش کردن بروشورهای تبلیغاتی نداده است.

ترامپ در فکر دیدار با مادورو

به رسمیت شناختن گوایدو خیلی معنادار نبود!

یورونیوز: دونالد ترامپ ضمن کم اهمیت جلوه دادن تصمیم پیشین خود مبنی بر به رسمیت شناختن خوان گوایدو، رهبر مخالفان دولت ونزوئلا اعلام کرد احتمال دیدارش با نیکولاس مادورو، رئیس جمهوری این کشور وجود دارد. او در گفت‌وگو با اکسیوس گفت: «شاید درباره‌اش فکر کنم... من هم هرگز با دیدار کردن مخالفتی ندارم». ترامپ در پاسخ به پرسشی در مورد به رسمیت شناختن خوان گوایدو به عنوان رئیس جمهور موقت ونزوئلا نیز گفت از نظر او این تصمیم در نهایت «خیلی معنادار» نبوده است.

سیاهان؛ آینه عبرت هنگ‌کنگی‌ها

تظاهرات کنندگان رغبتشان را از دست داده‌اند

رویترز: مخالفان دولت هنگ‌کنگ برای جلب حمایت کافی و شروع اعتراض‌ها و اعتصاب‌های جدید ناکام مانده‌اند. یک سال پس از شروع تظاهرات‌ها حالا فقط ۸ هزار و ۹۴۳ نفر در کمپین جدید شرکت کرده‌اند. اگرچه مردم در دولت‌شهر هنگ‌کنگ سبک زندگی غربی دارند اما به نظر می‌رسد اتفاقاتی که در یک ماه گذشته در آمریکا و اروپا به‌ویژه انگلستان افتاده، جوانان هنگ‌کنگی را نسبت به ماهیت غرب آگاه‌تر کرده است. هرچند در این میان نقش پلیس امنیت و قانونمداران چینی را هم نباید نادیده گرفت.

تحلیل

لیبی صحنه جنگ نیابتی ترکیه و مصر

شورای راهبردی روابط خارجی: با اوج‌گیری نبرد مسلحانه در لیبی و پیشروی نیروهای دولت وفاق ملی به ریاست فائز السراج، صحنه داخلی و معادلات موجود در لیبی منجر به شناخته‌تر شدن رقبای بین‌المللی آن شده است. تا پیش از آن، برخی از تحلیلگران از رقابت‌های سیاسی نظامی آنکارا و مسکو در لیبی سخن می‌گفتند و برخی دیگر، اختلافات منطقه‌ای را علت اصلی تداوم درگیری‌ها می‌دانستند. حال آنکه جنگ داخلی لیبی را می‌توان در سه سطح داخلی، منطقه‌ای و بین‌المللی تحلیل کرد. برداشت‌های مربوط به هر یک از این سه بخش با پیوند به بخش دیگر، تصویر کامل و روشنی از آنچه به وقوع پیوسته ارائه می‌دهد. در سطح داخلی با چشمپوشی از یک سلسله مسائل جزئی می‌توان درگیری‌های میان نیروهای دولت وفاق و نیروهای ژنرال حفتر را برخوردی میان گروه‌های اسلام‌گرا با نیروهای سکولار قلمداد کرد. نبردی که به‌نوعی از ساختار اجتماعی و عقیدتی موجود در لیبی ناشی می‌شود. اما در زاویه نگرش منطقه‌ای و بین‌المللی، منازعات از مسائل مهم و راهبردی همانند سیطره بر مخازن نفت، داشتن سهم بیشتر در فروش تسلیحات و از آن مهم‌تر موضوع جنجالی نقش‌آفرینی ترکیه باهدف سیطره بر مخازن گاز تازه کشف‌شده لیبی سرچشمه می‌گیرد و به این دلیل است که پای واشنگتن، پاریس و مسکو نیز در این کشمکش باز شده است؛ چنان‌که برخی صحنه لیبی را مهم‌ترین صحنه رقابت‌های بین‌المللی قلمداد می‌کنند و برخی دیگر صحنه این کشور را به رینگ بوکسی میان پوتین و اردوغان و دسته سومی آن را میدان نبرد میان قاهره و آنکارا به شمار می‌آورند. در این صحنه مقام‌های واشنگتن در فاصله کمتر از یک ماه مواضع خود را در جانبداری از یکی از طرفین درگیر در لیبی را بیش از سه بار تغییر داده‌اند.

این در حالی است که مجموعه کشورهای غربی درصددند پس از اجلاس برلین در پاییز گذشته از طریق به‌کارگیری سازمان ملل، زمام تحولات لیبی را به دست گرفته و از تهدید منافع غرب جلوگیری کنند. چراکه به‌زعم آن‌ها، هرگونه شکست نیروهای حفتر به معنی شکست مصر و مجموعه کشورهای ارتجاعی عرب است؛ اینک با شکست، آن‌ها صحنه نبرد را به نیروهای رقیب که موردحمایت ترکیه هستند واگذار می‌کنند. این همان چیزی است که از یک‌سو به معنی حضور نیروهای اخوانی موردحمایت ترکیه در کنار مرزهای مصر و از سوی دیگر به مفهوم مسدود شدن تمام راه‌های تسلط غرب بر منابع لیبی است. طبیعی است که با پیدایش چنین روندی نه‌تنها مصر و ارتجاع عربی بلکه دیگر دولت‌های غربی حامی حفتر خود را بازنده این صحنه می‌دانند و این در حالی است که ترکیه به دلیل نقش‌آفرینی نیروهای نظامی‌اش در پشتیبانی از نیروهای سراج و موفقیت‌های چشمگیر آن‌ها، خود را برنده منازعات جاری در لیبی ارزیابی می‌کند؛ موضوعی که نباید آن را تثبیت شده تلقی کرد؛ چراکه قاعدتاً مجموعه کشورهای حامی حفتر به دنبال آن هستند شرایط جنگ داخلی در لیبی و موقعیت برتر ترکیه در این صحنه را به حالت اول بازگردانند.

انعکاس

جان بولتون، مشاور سابق کاخ سفید در پاسخ به شایعه‌ها اعلام کرد: نه به بایدن و نه به ترامپ رأی نمی‌دهد.

برنی سندرز، سناتور دموکرات در واکنش به استقبال سرد از تجمع انتخاباتی دونالد ترامپ در شهر «تالسا» اعلام کرد: «مردم دارند متوجه می‌شوند او یک دروغگوی بالفطره و شیاد است».

آگهی مناقصه

سازمان فنی و نگهداری حرم مطهر رضوی در نظر دارد تهیه و تحویل ۱۰۰ دستگاه پرژکتور ال ای دی های پاور با توان نامی ۲۰۰ وات (با تلورانس ۵ ٪) را از طریق مناقصه عمومی واگذار نماید، لذا متقاضیان می توانند تا پایان وقت اداری روز یکشنبه مورخ ۱۳۹۹/۰۴/۰۸ ضمن مراجعه به سایت اینترنتی استعلام ها و مناقصات به آدرس http://sem.aqr-harimeharam.org (تلفن: ۳۱۳۰۵۲۴۳ -۰۵۱) نسبت به دریافت اسناد مناقصه اقدام نمایند.

۴/۹۹۰۲۶۰۰

«آگهی پذیرش نیروی سرایدار بصورت خرید خدمات(شرکتی) »

شرکت برنده مناقصه در واگذاری خدمات سرایداری جهت مراکز خدمات جامع سلامت روستائی مورد نیاز و تحت پوشش دانشگاه علوم پزشکی و خدمات بهداشتی و درمانی مشهد، در نظر دارد افراد واجد شرایط در شغل: سرایدار با شرط بومی گزینی، را از طریق فراخوان، شناسائی و از طریق آزمون کتبی در حیطه های عمومی و مصاحبه شغلی، پس از احراز صلاحیت عمومی بر اساس قانون گزینش، بصورت قرارداد خرید خدمات با شرایط و ضوابط مندرج در این آگهی دعوت به همکاری نماید.

متقاضیان محترم می توانند از روز سه شنبه مورخ ۱۳۹۹/۰۴/۰۳ لغایت سه شنبه مورخ ۱۳۹۹/۰۴/۱۰ به آدرس ذیل: مراجعه و نسبت به کسب اطلاعات تکمیلی و در صورت تمایل ثبت نام، اقدام نمایند.

http://emp.mums.ac.ir/company/index.aspx

۴/۹۹۰۲۶۰۳

۴/۹۹۰۲۶۰۴

«آگهی مزایده شهرداری»

شهرداری اسدآباد به استناد مجوز شماره ۱۴۰ش مورخ۱۳۹۹/۰۳/۱۳ شورای اسلامی شهر اسدآباد در نظر دارد ۱۲قطعه از املاک خود را با کاربری مسکونی،تجاری را از طریق مزایده کتبی به شرح ذیل بفروش برساند،لذا متقاضیان می توانند جهت بازدید از املاک اخذ اسناد مزایده و تکمیل و تحویل اسناد نهایتاً تا پایان وقت اداری ۱۳۹۹/۰۴/۱۰به واحد املاک و امورمالی شهرداری مراجعه کنند.

لیست املاک شهرداری(،مغازه،آپارتمان)

ردیف	نوع ملک	مساحت ملک	شماره پلاک	قیمت پایه	آدرس ملک
۱	مغازه	۱۲/۲۵	۴۶۶/۳۹/۸۵	۱/۰۱۰/۶۲۵/۰۰۰	خیابان فرهنگ –پاساژ الماس طبقه دوم
۲	مغازه	۱۱/۶۰	۴۶۶/۳۹/۸۶	۹۵۷/۰۰۰/۰۰۰	خیابان فرهنگ –پاساژ الماس طبقه دوم
۳	مغازه	۱۲/۷۱	۴۶۶/۳۹/۸۷	۱/۰۱۶/۸۰۰/۰۰۰	خیابان فرهنگ –پاساژ الماس طبقه دوم
۴	مغازه	۱۱/۸۲	۴۶۶/۳۹/۸۸	۹۴۵/۰۰۰/۰۰۰	خیابان فرهنگ –پاساژ الماس طبقه دوم
۵	مغازه	۱۱/۴۰	۴۶۶/۳۹/۸۹	۹۱۲/۰۰۰/۰۰۰	خیابان فرهنگ –پاساژ الماس طبقه دوم
۶	مغازه	۱۰/۲۵	۴۶۶/۳۹/۹۰	۸۲۰/۰۰۰/۰۰۰	خیابان فرهنگ –پاساژ الماس طبقه دوم
۷	مغازه	۱۴/۱۸	۴۶۶/۳۹/۴۵	۱/۹۸۵/۲۰۰/۰۰۰	پاساژ الماس طبقه زیرین
۸	مغازه	۱۱/۶۴	۴۶۶/۳۹/۷۴	۱/۱۶۴/۰۰۰/۰۰۰	خیابان فرهنگ –پاساژ الماس –طبقه اول
۹	مغازه	۱۰/۵۲	۴۶۶/۳۹/۷۶	۱/۰۵۲/۰۰۰/۰۰۰	خیابان فرهنگ –پاساژ الماس –طبقه اول
۱۰	مغازه	۱۹/۴۸	۴۶۶/۳۹/۸۰	۱/۸۵۰/۰۰۰/۰۰۰	خیابان فرهنگ –پاساژ الماس –طبقه اول
۱۱	مغازه	۲۱/۳۷	۸۹۰/۲/۱۱	۲/۵۶۴/۴۰۰/۰۰۰	خیابان امام پاساژ پارسیان طبقه زیر زمین
۱۲	آپارتمان	۸۰/۸۴	۱۴۳۰/۱۲۹	۲/۷۰۸/۱۴۰/۰۰۰	بلوار دکتر چمران نبش کوچه شهید زارع

.شهرداری اسدآباد

۴/۹۹۰۲۶۳۶

آگهی دعوت به مجمع عمومی عادی سالیانه شرکت پارس قطران شکوهیه بشماره ۳۱۸۷ وشناسه ملی ۱۰۸۶۰۹۷۹۹۴۷

بدینوسیله ازکلیه سهامداران شرکت دعوت بعمل می آیدکه راس ساعت۱۴ مورخ ۱۳۹۹/۴/۱۴ درمحل شرکت حضوربهم رسانند دستورجلسه:

۱- تصویب ترازنامه و صورتهای مالی سال۹۸

۲- تعیین بازرسان

۳- انتخاب اعضاهیئت مدیره.

هیئت مدیره

۴۹۹۰۲۶۳۸

آگهی تغییرات شرکت آسا مبدل کاسپین (سهامی خاص) به شماره ثبت ۹۹۶ و شناسه ملی ۱۴۰۰۷۱۵۴۵۳۴

به استناد صورتجلسه مجمع عمومی فوق العاده مورخ ۱۳۹۸,۱۲,۰۵ تصمیمات ذیل اتخاذ شد : ۱- ۶۵درصد سرمایه تعهدی شرکت به مبلغ ۶۵,۰۰۰,۰۰۰ ریال طبق نامه شماره ۲۴۰۲,۹۸,۶۲۲ مورخ ۱۳۹۸,۱۲,۰۵ به حساب جاری ۶۳۹۰۳۵۴ بانک اقتصاد نوین شعبه میدان عدل قزوین پرداخت شده است .لذا سرمایه شرکت مبلغ ۱۰۰,۰۰۰,۰۰۰ریال نقدی می باشدکه تماماً پرداخت شده است . ۲- سرمایه شرکت از مبلغ ۱۰۰,۰۰۰,۰۰۰ ریال به مبلغ ۸,۵۰۰,۰۰۰,۰۰۰ ریال منقسم به ۸,۵۰۰ سهم ۱,۰۰۰,۰۰۰ ریالی با نام افزایش یافت . مبلغ افزایش سرمایه از محل تبدیل مطالبات حال شده سهامداران تامین و پرداخت شده است وماده ۵ اساسنامه ، به شرح ذیل اصلاح گردید: سرمایه شرکت مبلغ ۸,۵۰۰,۰۰۰,۰۰۰ ریال منقسم به ۸,۵۰۰ سهم ۱,۰۰۰,۰۰۰ ریالی با نام می باشدکه تماماً پرداخت شده است.

اداره کل ثبت اسناد و املاک استان قزوین مرجع ثبت شرکت ها و موسسات غیرتجاری آبیک (۸۸۷۲۶۴)

۴/۹۹۰۲۵۸۷

شهروندان گرامی:

برای بکارگیری کارگران ساختمانی با تلفن ۳۱۷۵ تماس بگیرید.

شهرداری مشهد

۴۰/۹۹۰۲۶۴۰/س