دبیر «جشنواره قرآنی صد» از مشارکت اقشار مختلف در این جشنواره می گوید

آرامش‌بخش بودن قرآن شعار نیست

۲

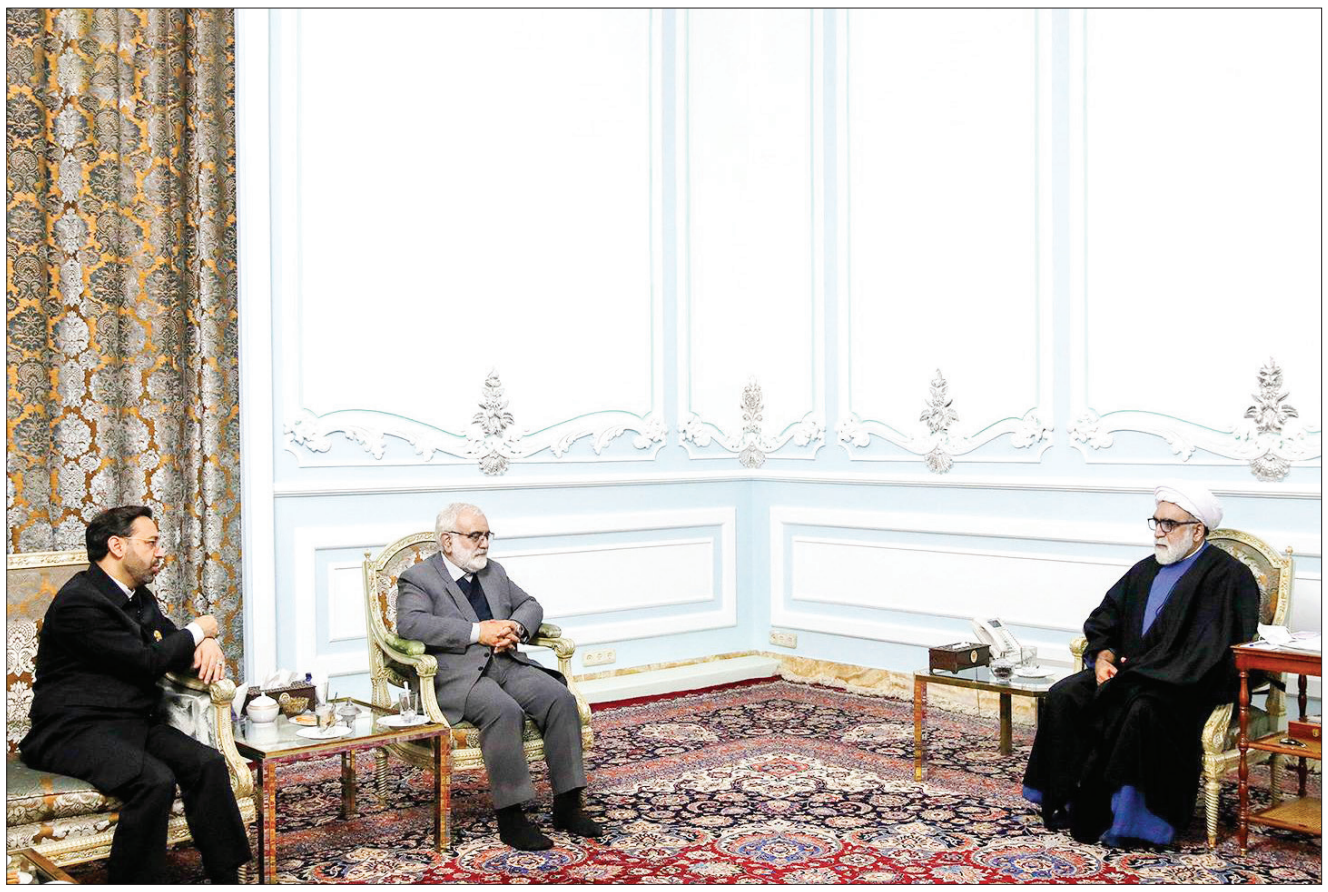

محمدجواد مشهدی - عکس رضوی

حجت‌الاسلام‌والمسلمین مروی با اختصاص ۲هکتار زمین برای ساخت ۵۰۰ واحد مسکونی ارزان‌قیمت موافقت کرد

آستان قدس رضوی پای کار مسکن محرومان

آستان‌قدس‌رضوی‌وکمیته‌امداد‌امام‌خمینی(ره) برای ساخت مسکن محرومان تفاهم‌نامه همکاری امضا کردند. به گزارش آستان‌نیوز، در قالب این تفاهم‌نامه آستان قدس رضوی متعهد شد حدود ۲هکتار زمین در محدوده شهرک شهید باهنر در اختیار کمیته امداد امام خمینی(ره) قرار دهد تا این کمیته در آن اراضی ...

۴

قدس
روافق
ویژه‌فرهنگ‌ومعارف‌رضوی
| سال دوم | ویژه نامه ۴۸۵ |

نکته‌ها / آیت‌الله مجتبی تهرانی
چرا گاهی دعای خوبان اجابت‌نمی‌شود؟
۲

جهان فرهنگی امروز جهان سبک زندگی است
۳

مسجد جامع مسکو میزبان مسابقات بین‌المللی قرآن
۴

برنامه‌ریزی ایران برای حج تمتع آینده
۲

به مناسبت سالروز هجوم وحشیانه عُمّال پهلوی به حرم مطهر رضوی

حُرمَت‌شکنان، حُرمَت این خانه شکستند

محمدحسین نیکبخت |

واقعه حمله عُمّال رژیم پهلوی به حرم مطهر امام رضا(ع)، بخشی از زنجیره حوادث پرشماری بود که از تابستان سال ۱۳۵۷ آغاز شد و به اوج گرفتن انقلاب اسلامی در مشهد انجامید. با این حال، آنچه واقعه حمله به حرم مطهر را مهم‌تر از بقیه وقایع این دوره می‌کند، جایگاه معنوی و حُرمت قُدسی این مکان مقدس است که حتی مغولان نیز حاضر به انکار و نادیده گرفتن آن نشدند. طی روزهای پیش از این واقعه اسف‌بار، مشهد شاهد برگزاری راهپیمایی‌های گسترده بود و تقریباً تمام اقشار و اصناف شهر به جریان اعتراض‌ها پیوسته بودند. حتی روزنامه‌های مهم شهر مشهد نیز به تبعیت از روندی که در کشور جاری بود، دست به اعتصاب زدند و از انتشار شماره جدید خودداری کردند. رژیم برای کنترل اوضاع مشهد، دست به تغییر استاندار زد و سپهبد امیر عزیزی را به عنوان استاندار جدید خراسان، به مشهد فرستاد. روز ۲۸ آبان سال ۱۳۵۷، مصادف با عید غدیر، مأموران رژیم تمامی مسیرهای منتهی به حرم مطهر و بیت مراجع را در مشهد مسدود کردند اما با این اقدام، هسته‌های اعتراضی به نقاط دیگر و از جمله میدان راه‌آهن منتقل شد و کار به درگیری و تیراندازی انجامید؛ هشت نفر در جریان این درگیری به شدت زخمی شدند.

■ **چرا مردم به سوی حرم رفتند؟**

مسدود کردن مسیرهای حرکت به سوی حرم مطهر در روز ۲۸ آبان ۵۷، مانع از آن نشد که در روز بعد، حرکت مردم در این مسیر تکرار شود. اصولاً در شهر مشهد، از قدیم‌الایام حرم امام رضا(ع) مبدأ یا مقصد بسیاری از تحرکات سیاسی و اجتماعی بود و این مسئله، در نوع نگاه مردم به این مکان مقدس و نیز باورهای راسخ مذهبی آن‌ها ریشه داشت. در میان اهالی قدیم مشهد رسمی رایج بود که بر اساس آن، شکایت ستمگری‌ها و بیدادهای ظلمه را، ابتدا در حرم و در پیشگاه امام رئوف(ع) مطرح می‌کردند. بنابراین، حرکت تظاهرات‌کنندگان به سوی حرم مطهر ثامن‌الحجج(ع) چیز عجیب یا آن گونه که برخی از وابستگان به طاغوت مدعی هستند، موضوعی غیرعادی برای به چالش کشیدن رژیم پهلوی و تحریک سربازان به تیراندازی در حرم مطهر نبود. رفتار رژیم در سرکوب خونین اجتماع مردمی در میدان راه‌آهن، سبب خشم بیشتر آن‌ها شد و به همین دلیل، روز ۲۹ آبان ماه مردم دسته‌دسته از نقاط مختلف شهر مشهد به ویژه از مناطق محروم اطراف، خودشان را به نزدیکی‌های حرم مطهر رساندند تا در یک اجتماع بزرگ شرکت کنند. هر چند این اجتماع، با دخالت مأموران رژیم کامل نشد و به نوعی شکل نگرفت، اما مردم به دلیل فشار مأموران، به سمت حرم مطهر حرکت کردند و وارد صحن انقلاب شدند. به این ترتیب، جمعیت عظیمی از تظاهرات‌کنندگان، در کنار زائران حرم رضوی قرار گرفتند و صحن مملو از مردمی شد که حالا یک صدا علیه اقدام‌های رژیم شاه شعار می‌دادند.

■ **هجوم و تیراندازی در حرم رضوی**

طبعاً ورود مستقیم به حرم مطهر و بازداشت عمومی می‌توانست تبعات وخیمی برای عوامل رژیم داشته باشد؛ بنابراین آن‌ها در ابتدا کوشیدند فقط هدایت‌کنندگان راهپیمایی را شناسایی و بازداشت کنند. طبق روایت برخی از شاهدان عینی، تعدادی از مأموران ساواک در لباس خدام حرم، وارد جمعیت شدند، اما یکی از آن‌ها توسط مردم شناسایی و بازداشت شد. تلاش دیگر مأموران برای آزاد کردن مأموری که مردم بازداشت کرده بودند، به جایی نرسید و در این گیر و دار، ساواکی‌ها در اقدامی ناشیانه، دست به شلیک هوایی زدند تا شاید بتوانند مردم را متفرق کنند، اما این کار خشم مردم را بیشتر و وضعیت را وخیم‌تر کرد. به همین دلیل، در گام بعدی و به نظر خودشان برای فیصله دادن به ماجرا، نیروهای نظامی رسماً وارد حرم مطهر شدند و درگیری میان آن‌ها و زائران آغاز شد.

منابع غیررسمی از شهید شدن چند نفر خبر داده‌اند. جمعیت حاضر در صحن عتیق، هراسان از وضعیت پیش آمده، به سوی درهای ورودی صحن عقب نشستند و همین ازدحام موجب زخمی شدن ده‌ها نفر شد. مأموران رژیم شاه برای متفرق کردن مردم به تیراندازی رو آوردند و در پی این اقدام، گلوله به بخش‌هایی از گنبد طلا و تزئینات ایوان‌های حرم برخورد کرد و خساراتی به بار آورد. تعدادی از سربازان برای تعقیب کسانی که گمان می‌رفت در تظاهرات حضور داشته‌اند، حتی وارد رواق‌ها شدند و شلیک در این فضاهای دربسته، علاوه بر آسیب و تخریب بخشی از تزئینات و آینه‌ها، سبب وحشت زنان و کودکانی شد که به داخل این فضاها و به ویژه اطراف روضه منوره پناه برده بودند. آن روز ظاهراً قیام عمومی و تظاهرات مردم مشهد سرکوب شد، اما این جسارت کم‌سابقه به ساحت مقدس حریم حرم رضوی بر خشم مردم افزود و به اعتقاد برخی از مورخان، عملاً موجب چند برابر شدن شتاب انقلاب اسلامی در مشهد شد.

منبرمجازی

نیاز و نماز

حجت‌الاسلام رفیعی | برای نمازخوان شدن جوانان، واقعاً باید پیش از آن، نیاز را درست کرد. نماز نیاز می‌خواهد. یک قطره آب وقتی که باران می‌آید اگر روی سنگ یا روی لباس شما یا روی چوبی بیفتد، دو سه دقیقه‌ای خشک می‌شود اما اگر این قطره در دریا بیفتد آن هم دریا می‌شود. دریا نیست ولی به دریا متصل می‌شود. مَثَل ما و خدا مَثَل آن قطره و دریاست. خدا دریای بیکران رحمت است... وقتی شما نماز می‌خوانید قطره‌ای هستید که در این دریا می‌افتید و از بین نمی‌روید و در واقع گسترش پیدا می‌کنید و زیاد می‌شوید. وقتی شما نماز می‌خوانید در مقابل خدای باعظمت، کوچکی خود را احساس می‌کنید... وقتی من نگاه می‌کنم خدا با آن عظمت و کریم و رئوف و غفور، من اما حریف یک مرض خود نمی‌شوم ... حریف یک انگشت درد و یا پادرد خود نمی‌شوم... زبان من بگیرد نمی‌توانم حرف بزنم و بعد احساس می‌کنم که در مقابل چه ذات عظیمی قرار دارم. این‌ها را باید در نماز حل کرد. تا زمانی که جوان احساس کند این نماز تکلیفی است که باید انجام بدهد، نمی‌فهمد چی می‌خواند و با کی حرف می‌زند اما اگر احساس کرد قطره‌ای میان دریاست و کوچکی در مقابل بی‌نهایت است ... اگر احساس کرد این نماز یک آرامشی به او می‌دهد و احساس کرد این نماز یک جوری موجب تعدیل او می‌شود، ماجرا فرق می‌کند. من بارها گفته‌ام اصلاً نمی‌شود یک نسخه واحد پیچید. یکی از نماز زده می‌شود به خاطر عملکرد من، می‌بیند من امام جماعت هستم و نماز می‌خوانم و کار غلطی انجام می‌دهم ... شما خوب‌ها را ببین چرا من را می‌بینی؟ یکی از نماز زده می‌شود به خاطر اینکه فلان مسئول نمازخوان دروغ می‌گوید. من می‌گویم به مسئول راستگو نگاه کن... یکی زده می‌شود به خاطر پدر و مادر خود، می‌گوید پدر و مادر من در خانه دعوا می‌کنند و نمازخوان هم هستند. این چه نمازی است که نتوانسته است این‌ها را درست کند؟ ... یکی از دلایل عمده بی‌توجهی به نماز در جوان‌ها غفلت است. یعنی اهمیت نمی‌دهد. لذا بعضی‌ها می‌گویند این‌ها تارک الصلاة و کافر هستند... نه اشتباه نشود... این‌ها تارک نماز نیستند، ساهی و کسل هستند. لذا تقاضای من این است که گفتن به نماز را به بچه‌ها تکرار کنید. یک بار، دو بار و باز یک چند روز دیگر و افراد مختلف و با خواهش که بالاخره این ۱۷رکعت را انجام بدهند که اگر ۳۰دقیقه وقت بگیرد... .

مجازآباد

نرم‌افزار «مسجدی‌ها» رسید

دبیر ستاد راهبری مساجد مرکز مدیریت حوزه‌های علمیه خبر داده نرم‌افزار کاربردی «مسجدی‌ها» طراحی و فعال شده است. حجت‌الاسلام محمدمهدی مسلمی‌فر در گفت‌وگو با «شبستان» درباره این نرم‌افزار گفته است: ما سه راهبرد را در حوزه مدیریت مسجد شامل مدیریت بر مسجد، مدیریت در مسجد و مدیریت از مسجد دنبال کرده‌ایم. در راستای تأمین زیرساخت‌ها، «مسجدی‌ها» طراحی و فعال شد تا در گام نخست آمار دقیقی از میزان ائمه جماعات و مساجد بدست آید که تاکنون اطلاعات ۲۴ هزار مسجد در آن ثبت شده و ۸ هزار امام جماعت در آن صفحه اختصاصی دارند و مباحث مختلف آموزشی، خدماتی و... را از این طریق ارائه می‌کنند. وی درباره بخش‌ها و خدمات مسجدی‌ها گفته است: این پلتفرم که به صورت رایگان از کافه بازار قابل دانلود است از بخش‌های اصلی آن «مسجدیاب» است، علاوه بر ثبت مسجد جدید اطلاعات همه مساجدی که بر اساس نوع فعالیت تیپ‌بندی شده‌اند، در این بخش در دسترس قرار دارد. صفحه اختصاصی مساجد نیز در آن فعال است و اطلاعاتی از برنامه‌ها و فعالیت‌های آن‌ها را در کنار تصاویر به کاربران ارائه می‌کند؛ بخش ارتباط با مسئولان ویژه طرح خصوصی مشکلات با امام جماعت، منبر ۲دقیقه‌ای و مسجدنیوز که امکان انتشار اخبار مسجدهای مختلف از سراسر کشور را فراهم کرده از دیگر بخش‌های نرم‌افزار مسجدی‌هاست.

نیمکت زندگی

جهان پُر از صداست

رقیه توسلی | صداهای توی مغزم زیاد است. نمی‌گذارند یک گوشه، راحت برای خودم بایستم تا اسنپ بیاید. توی سرم یک شهر آدم دارم. متنوع و قابل بررسی ... دل می‌دهم به تک‌تک صداها... همه جور صدایی پیدا می‌شود. گریه پسرک دوساله همسایه... خروش مته دندانپزشکی که برادرزاده‌ام از زیر دست دکتر فرستاده... توضیحات تلفنی دخترخاله از آن سر دنیا درباره کمبود موهبت انرژی... خواهش پسرک آدامس‌فروش که چند تا بیشتر بخرم... پیرمردی که رو به مرد مسن دیگری می‌گوید لعنت الله علی القوم الظالمین. فریاد شوفر اتوبوسی که نام ایستگاه‌ها را می‌برد... صدای تعطیل شدن دانش‌آموزان مدارس و... .

اسنپ می‌آید. خیابان نیمه ترافیک است. جناب راننده موج رادیو را عوض می‌کند و بی‌آنکه بداند یک صدای دیگر اضافه می‌کند به مغزم. به اصوات شلوغ مغزم. با خودم می‌گویم چقدر جای فوتبال و جام جهانی و مصاحبه کی‌روش توی کله‌ام کم بود!

تلفن آقای راننده زنگ می‌خورد و صدای تازه‌ای الصاق می‌شود به باقی صداها. انگار برای یکی از بستگان نزدیکش اتفاقی افتاده. برای هومن نامی که نمی‌فهمم کیست ولی این قدر مهم است که آه از نهاد راننده بلند کند. در مسیر از جلو کلانتری منطقه رد می‌شویم. شلوغ است. تب و تاب و اضطراب پدر و مادرانی که ایستاده‌اند پشت در بسته، توصیفی نیست. پیداست دنبال خط و خبری می‌گردند از عزیزانشان.

نگاه می‌کنم به جمعیت سرگردان و پریشان، صدای خواهر آرتین و مادر آرمان علی‌وردی و عجمیان مخلوط می‌شود با آن‌ها... صدای سالار عقیلی که از ایران می‌خواند... صدای سردار سلیمانی که گفت می‌دانید توان ما در جنگ نامتقارن چگونه است!... صدای بایدن که می‌خواهد ایران را آزاد کند... صدای خانجان که مدام می‌گفت توی مکافات و سختی باید زندگی را بیشتر بلد باشیم... صدای کوکتل مولوتوف‌ساز دستگیر شده‌ای که توی ویدئو داد می‌زد: سیصد تا منفجره ساختم... صدای سعدی علیه الرحمه که؛ «هر نشیبی را فراز و هر فرازی را نشیب»... .

پی‌نوشت:

امیرالمؤمنین(ع): کسی که توکل بر خدا کند خداوند او را کفایت می‌کند.

نازه‌های نشر

اصول و فروع عقاید شیعه به زبان ساده

کتاب «مختصر معارف اسلامی با رویکرد کتاب باب حادی عشر» تألیف حمید نیک‌فکر از سوی انتشارات «چتر دانش» روانه بازار نشر شد.

به گزارش ایبنا، اصول و عقاید تشیع از منبع الهی سرچشمه می‌گیرد که توسط پیامبر اکرم(ص) و پس از ایشان به وسیله ائمه(ع) بیان شده است. این اصول در جوامع روایی بیان شده‌اند و بزرگانی همچون شیخ مفید، شیخ طوسی، علامه حلی و... با تمسک و الگو گرفتن از آن‌ها، ادله عقلی بر اصول دین اسلام از دیدگاه مذهب حقه جعفری اقامه کرده‌اند.

با این مقدمه مختصر، نگاه کوتاهی داریم به کتاب «مختصر معارف اسلامی با رویکرد کتاب باب حادی عشر»؛ اما پیش از آن لازم است درباره کتاب «باب حادی عشر» نیز توضیح دهیم. این کتاب از جمله منابع کلامی معروف شیعی است. علامه حلی در باب یازدهم، «اصول دین» که شناخت آن بر هر مسلمانی واجب است را چنین برمی‌شمارد: فصل اول: شناخت خدا. فصل دوم: صفات ثبوتیه. فصل سوم: صفات سلبیه. فصل چهارم: عدل. فصل پنجم: علت رسالت و نبوت. فصل ششم: امامت و فصل هفتم: معاد.

با آنچه بیان شد در حقیقت کتاب «مختصر معارف اسلامی با رویکرد کتاب باب حادی عشر» در مورد عقاید شیعه نوشته شده که بیان‌کننده اصول و فروع تشیع به صورت کلی است به‌گونه‌ای که توضیحات هر بخش به صورت مختصر و به دور از توضیحات طولانی است و سعی شده مطالب آن برای عموم افراد جامعه مفید باشد؛ بنابراین استدلال‌هایی که استفاده شده‌اند به اختصار بیان شده‌اند و مقدماتی مختصر دارند. این کتاب در واقع مقدمه‌ای است از کتابی که در آینده‌ای نزدیک عرضه خواهد شد و در دربردارنده استدلال‌هایی عقلی و نقلی است و با توضیح کامل در مورد اصول و فروع عقاید تشیع آراسته شده است.

نگارنده این اثر درصدد بیان اصول و فروع دین با زبانی ساده است به‌گونه‌ای که تمام اقشار جامعه بتوانند از آن استفاده کنند؛ از این رو تلاش کرده از الفاظ تخصصی کمتر بین استفاده را کند و با زبانی هم‌فهم به بیان مطالب بپردازد.

در مورد قسمت «فروع دین» این کتاب نیز ذکر این نکته لازم است که احکام مورد استناد از کتاب «متن کامل اللمعه الدمشقیه با ترجمه روان» نوشته شمس‌الدین محمدبن مکی بن احمد عاملی نبطی جزینی معروف به شهید اول (۷۸۶-۷۳۴ ه‌ق) با ترجمه حمید نیک‌فکر گردآوری و بیان شده است. «مختصر معارف اسلامی با رویکرد کتاب باب حادی عشر» تألیف «حمید نیک‌فکر» در شمارگان ۵۰۰ نسخه با قیمت ۶۰ هزارتومان منتشر و به علاقه‌مندان عرضه شده است.

نکته‌ها

آیت‌الله مجتبی تهرانی

چرا گاهی دعای خوبان اجابت نمی‌شود؟

روایتی از امام هشتم(ع) نقل شده است؛ راوی می‌گوید: «سَمِعْتُ أَبَاالْحَسَنِ الرِّضَا(ع) یَقُولُ لَتَأْمُرُنَّ بِالْمَعْرُوفِ وَ لَتَنْهَوُنَّ عَنِ الْمُنْکَرِ؛ امر می‌فرمایند باید امر به معروف و نهی از منکر شود» «أَوْ لَیَسْتَعْمِلَنَّ عَلَیْکُمْ شِرَارَکُمْ؛ تعبیر خیلی عجیبی است! امر به معروف و نهی از منکر کنید و اگر نکردید بی‌بر و برگرد مطمئن باشید نخست، کسانی که زمام امور شما را به دست می‌گیرند افراد فاسد شما هستند! دوم، «فَیَدْعُو خِیَارُکُمْ فَلَا یُسْتَجَابُ لَهُمْ»؛ خوبان شما دعا می‌کنند و خدا خدا می‌گوید ولی به اجابت نمی‌رسد. مسئله بسیار عجیبی است! یک وقت خود تارک امر به معروف و نهی از منکر که اهل خیر نیست دعا می‌کند و دعایش مستجاب نمی‌شود، این شخص جزو خیار امت نیست، این حرف ظریفی است که اهل آن می‌فهمند. او جزو خیار نیست؛ زیرا ضروری دین، یعنی امر به معروف و نهی از منکر نکرده است، او مصیبت‌کار و از فاسقان است. پس یک وقت می‌گویی چنین شخصی که ترک امر به معروف و نهی از منکر می‌کند، دعایش مستجاب نمی‌شود. یک وقت می‌گویی در سطح جامعه مسلمانان و مؤمنان، امر به معروف و نهی از منکر انجام نمی‌شود، ولی تک تک افراد جامعه برِاساس وظیفه خود عمل می‌کنند که در حقیقت خیار جامعه هستند، اما چون آن‌ها به این واجب امر به معروف و نهی از منکر عمل نکردند، اثرش آن است که دعای این‌ها هم مستجاب نمی‌شود. این امر دقیقی است. این مستجاب نشدن دعا مربوط به اخیار جامعه است و آن قدر فضای معنویت در جامعه تاریک می‌شود و ظلمات می‌گیرد که این نورها دیگر تابش ندارد تا بتواند سدی را بشکند.

در روایت دیگری شیخ طوسی(ره) از پیامبر اکرم(ص) نقل می‌کند: «لَا تَزَالُ أُمَّتِی بِخَیْرٍ مَا أَمَرُوا بِالْمَعْرُوفِ وَ نَهَوْا عَنِ الْمُنْکَرِ؛ امت من تا وقتی که امر به معروف و نهی از منکر می‌کنند، «وَ تَعَاوَنُوا عَلَی الْبِرِّ» و کمک به خوبی می‌کنند، اعانه و مساعدت ایشان به اعمال خیر است، «فَإِذَا لَمْ یَفْعَلُوا ذَلِکَ»؛ وقتی امر به معروف و نهی از منکر را کنار گذاشتند، «نُزِعَتْ مِنْهُمُ الْبَرَکَاتُ»؛ خوشی و برکات از آن‌ها گرفته می‌شود... «وَ سُلِّطَ بَعْضُهُمْ عَلَی بَعْضٍ» که اشاره به همان مطلبی است که گفته شد. «وَ لَمْ یَکُنْ لَهُمْ نَاصِرٌ فِی الْأَرْضِ وَ لَا فِی السَّمَاءِ»؛ آنان دیگر روی زمین و آسمان، یاوری ندارند. این معنایش همان است که خدا به آن‌ها کمک نمی‌کند و دعاهایشان را جواب نمی‌دهد.

حج و زیارت

برنامه‌ریزی ایران برای حج تمتع آینده

درحالی که هنوز سعودی‌ها به صورت رسمی وضعیت حج تمتع ۱۴۴۴ را مشخص نکرده‌اند، مسئولان کشورمان برنامه‌ریزی برای حج تمتع آینده را آغاز کرده‌اند.

به گزارش خبرگزاری فارس، عربستان سعودی در هفته‌های گذشته به منظور افزایش جذب گردشگران خارجی به این کشور برنامه‌هایی را اجرایی کرده که افزایش مدت اعتبار ویزای زائران خانه خدا از یک ماه به سه ماه یکی از این اقدامات است.

همچنین سعودی‌ها به‌زودی برای تعیین تکلیف حج تمتع آینده برنامه‌ریزی می‌کنند؛ به‌طوری که قرار است در جلسه‌ای که در هفته جاری برگزار می‌شود، سناریوهای مختلف حج تمتع را بررسی کنند.

البته به گفته یک منبع مطلع، هفته گذشته عربستان درباره وضعیت حج تمتع آینده جلسه‌ای برگزار کرده و پیش‌بینی اولیه برپایی مناسک حج تمتع همچون سال‌های پیش از کرونا است. حتی برخی از مسئولان پیشنهاد دادند با افزایش سهمیه‌ها، تعداد حجاج را بالا ببرند که این امر توسط برخی از مقامات ارشد عربستان با مخالفت مواجه شده است.

بر همین اساس، در هفته‌های آینده سعودی‌ها درباره نحوه برپایی حج تصمیم‌گیری می‌کنند. اما گفته می‌شود نتایج جلسات به صورت عمومی اطلاع‌رسانی نخواهد شد و احتمال دارد تفاهم‌نامه حج تمتع آینده نیز همچون حج تمتع امسال به صورت وبینیاری و البته در ماه‌های منتهی به حج تمتع انجام شود.

با اینکه سعودی‌ها همچنان به صورت رسمی درباره حج تمتع آینده اطلاع‌رسانی نکرده‌اند و حتی اگر قرار بود بر اساس سال‌های گذشته پیش رود، باید تفاهم‌نامه حج با برخی کشورها منعقد می‌شد و در هفته‌های آینده هم از ایران برای امضای تفاهم‌نامه حج تمتع ۱۴۴۴ دعوت می‌شد، اما همچنان خبری از مشخص شدن وضعیت و امضای تفاهم‌نامه حج با کشورهای مختلف نیست.

با این حال، مسئولان کشورمان به منظور ایجاد آمادگی برای اعزام زائران به سرزمین وحی دست از برنامه‌ریزی برنداشته و درصدد فراهم کردن امکانات لازم برای اعزام زائران ایرانی به حج تمتع آینده هستند؛ تا جایی که برای اسکان بهتر زائران در عربستان سعودی، فراخوان هتل‌ها از طریق نشریات عربستان اطلاع‌رسانی شده است.

دیدگاه

جهان فرهنگی امروز جهان سبک زندگی است

مهدیه قمری| جشنواره‌های مختلفی با محوریت حفظ و تلاوت قرآن کریم در رسانه ملی تهیه و پخش شده که با استقبال مردم نیز روبه‌رو شده اما بسیاری از این مسابقات و جشنواره‌ها با محدودیت‌های سنی و شرایط ویژه‌ای برگزار شده است. این بار رادیو قرآن دست به ابتکار جدیدی زده و در قالب برگزاری جشنواره قرآنی صد از علاقه‌مندان می‌خواهد بدون محدودیت سنی در ۱۰۰ ثانیه به تلاوت قرآن کریم بپردازند، این در حالی است که فصل دوم این جشنواره با محوریت تلاوت آیاتی از جزء دوم قرآن کریم و اضافه شدن آیتم مدارس آغاز شده است.

دبیر این جشنواره غلامرضا احمدی است که تهیه‌کننده و مجری برنامه‌های مذهبی شبکه‌های رادیویی، تلویزیونی و تهیه‌کننده نزدیک به هزار عنوان برنامه (شامل برنامه‌های افطار - محرم و...) از سال ۱۳۷۶ تاکنون بوده؛ او با این تجربه می‌گوید: با اینکه گوینده رادیو در بسیاری از برنامه‌های رادیو قرآن بوده‌ام اما اجرای جشنواره قرآنی صد به من و سایر عوامل این رویداد قرآنی حال خوشی می‌دهد و این موضوع به این خاطر است که آرامش‌بخش بودن قرآن کریم شعار نیست. مشروح این گفت‌وگو را در ادامه می‌خوانید.

■ جشنواره قرآنی صد در فصل نخست برگزاری خود با چه اهدافی اجرایی شد و پس از پایان فصل نخست تا چه اندازه به اهداف خود رسید؟

این جشنواره با محوریت نهضت ملی ساده و آسان‌خوانی قرآن کریم برگزار شد. در ابتدا با تماس تلفنی مخاطبان به رادیو قرآن متوجه شدیم بسیاری از مردم یا فقط جزء اول قرآن کریم را تلاوت می‌کنند یا دو سه صفحه اول این کتاب آسمانی را، بنابراین به این نتیجه رسیدیم که قرائت قرآن در جامعه کم انجام می‌شود، این موضوع سبب شد با مدیر رادیو قرآن، قائم مقام، برنامه‌سازان و... به این نتیجه برسیم که در فصل نخست این جشنواره از شنوندگان بخواهیم در ۱۰۰ ثانیه بخشی از جزء اول را بخوانند. بسیاری از آن‌ها ممکن بود قرآن را با صوت نخوانند اما درست و بدون اشکال قرائت می‌کردند و به نظرم تا ۵۰ درصد به اهداف فصل اول که آسان‌خوانی قرآن کریم در کنار درست‌خوانی این کتاب آسمانی بود رسیدیم.

■ این جشنواره در فصل دوم خود بخش جدید مدارس را دارد؛ چه شد که این بخش هم به جشنواره اضافه شد؟

تیمی از رادیو قرآن به تعدادی از مدارس مختلف کشور رفت و پس از اینکه از دانش‌آموزان خواسته شد قرآن را قرائت کنند همکاران ما در رادیو قرآن متوجه شدند نوجوانان با وجود اینکه می‌توانند قرآن را درست و بدون اشکال بخوانند اما چون نمی‌توانستند با رسم‌الخط عثمان طاها ارتباط برقرار کنند آیات را به‌درستی نمی‌خواندند، این بود که متوجه شدیم مخاطب این جشنواره و جامعه هدف آن، نوجوانان و دانش‌آموزان هستند، بنابراین بخش مدارس را در فصل دوم با محوریت قرائت جزء دوم قرآن کریم اضافه کردیم.

■ شرکت در این جشنواره به چه صورتی است؟

علاقه‌مندان پس از ورود به سایت رادیو قرآن به آدرس www.radioquran.ir می‌توانند در بخش جشنواره صدا و صوتی خود از تکمیل اطلاعات شخصی نام، نام‌خانوادگی، سن، محل سکونت و... فایل صوتی خود را بارگذاری و یا فایل صوتی تلاوت خود را در پیام‌رسان‌ها به شماره ۰۹۱۰۸۹۹۴۱۰۰ ارسال کنند.

■ آیا این جشنواره سراسری است یا فقط برای مردم تهران اجرا شده است؟

این جشنواره برای تمام علاقه‌مندان در استان‌های کشور برگزار می‌شود، مخاطبان ما چند دسته هستند؛ یا از طریق تلفن در جشنواره شرکت می‌کنند یا تیم جشنواره به استانی می‌رود و گزارش تهیه می‌کند و یا از طریق مراکز استان‌ها برای تهیه گزارش به منطقه مورد نظر می‌روند.

با توجه به اینکه این جشنواره علاوه بر بخش مدارس، قسمت‌های دیگری از جمله گزارش، روایت و... دارد در همه این بخش‌ها تلاش شده تهران‌محور نباشد و استان‌ها نیز در این جشنواره بیشتر دیده شوند. خوشبختانه تاکنون استقبال خوبی صورت گرفته و هموطنان ما در بیشتر نقاط کشور توسط شیوه‌های مختلف اشاره شده در این جشنواره شرکت می‌کنند.

■ از خاطرات جالبی که در برگزاری این جشنواره داشتید بگویید.

یادم است مدتی پیش، یکی از شنوندگان که اتفاقاً چوپان بود و گوسفندانش را به بیابان برده بود برای شرکت در جشنواره تماس گرفت و برایمان جالب بود که صدای گوسفندانش هم شنیده می‌شد، شاید باورتان نشود اما با تلاوت عربی و بسیار دقیق و زیبا آیات قرآن را قرائت کرد که خاطره‌ای شیرین و ماندنی برایمان شد.

■ به نظر می‌رسد مخاطبان این جشنواره از اقشار مختلف هستند، آیا بررسی یا نظرسنجی خاصی برای رسیدن به آماری از شنوندگان این جشنواره از نظر سنی یا شغلی و... انجام شده است؟

بله، البته تماس‌های تلفنی و پیامک‌ها به ما می‌گوید از خردسال چهار ساله تا پیرمرد ۱۰۷ ساله از نقاط مختلف کشور شرکت‌کننده داشته‌ایم، البته ممکن است پیامک اعلام اسم و سن خردسالان توسط والدین آن‌ها انجام شود ولی کودکان نیز در این جشنواره شرکت کرده‌اند. علاوه بر این، سراغ صنوف مختلف در گزارش‌ها رفته‌ایم؛ از قصاب و خیاط گرفته تا صنوف دیگری مانند کارگر رستوران، مهندس برق. گزارشگر از این صنوف خواسته آیات قرآن را قرائت کرده و در جشنواره شرکت کنند، همچنین، دانشجویان اهل کشورهایی از جمله فنلاند، فیلیپین، استرالیا و مکزیک نیز در این جشنواره شرکت کرده‌اند.

کار دیگری که انجام داده‌ایم در نظر گرفتن بخشی به نام مدیران است که از مدیران صدا و سیما آغاز کرده و از آن‌ها خواسته‌ایم با قرائت قرآن کریم در این جشنواره شرکت کنند.

ویژگی خوب این جشنواره این است که محدودیت سنی و شرایط ویژه‌ای که در جشنواره‌های قرآنی دیگر درنظر گرفته می‌شود را ندارد و شنوندگان با هر شرایط و شغلی می‌توانند در آن شرکت کنند.

■ از حس و حالی که اجرای این جشنواره برایتان دارد بگویید.

با اینکه گوینده رادیو در بسیاری از برنامه‌های رادیو قرآن بوده‌ام اما اجرای جشنواره قرآنی صد به من و سایر عوامل این رویداد قرآنی حال خوشی می‌دهد و این موضوع به این خاطر است که آرامش‌بخش بودن قرآن کریم شعار نیست. آیه‌ای در قرآن کریم که می‌فرماید، الَّذِینَ آمَنُوا وَتَطْمَئِنُّ قُلُوبُهُم بِذِکْرِ اللَّهِ أَلَا بِذِکْرِ اللَّهِ تَطْمَئِنُّ الْقُلُوبُ، همان کسانی که ایمان آورده‌اند و دل‌هایشان به یاد خدا آرام می‌گیرد، آگاه باش که با یاد خدا دل‌ها آرامش می‌یابد، مصداق عینی ایجاد آرامش انسان با قرائت قرآن کریم است.

دبیر «جشنواره قرآنی صد» از مشارکت اقشار مختلف در این جشنواره می‌گوید

آرامش‌بخش بودن قرآن شعار نیست

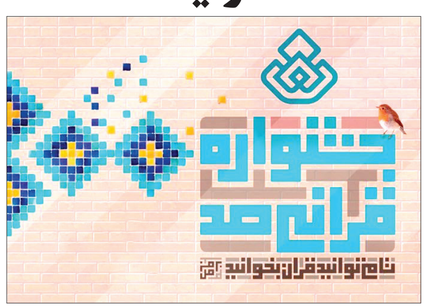

برای آدمی از جهت دروغ پردازی همین بس که هرچه را می شنود برای دیگران نقل کند.

هرگاه یکدیگر را ملاقات کردید سلام گفته و دست دهید و هنگام جدا شدن با طلب آمرزش (برای یکدیگر) جدا شوید.

اداره کل ثبت اسناد و املاک استان کرمان
اداره ثبت اسناد و املاک حوزه ثبت ملک مفلحه و کرمان
هیات موضوع قانون تعیین تکلیف وضعیت ثبتی اراضی و ساختمانهای فاقد سند رسمی
آگهی موضوع ماده ۳ قانون و ماده ۱۳ آئین نامه قانون تعیین تکلیف وضعیت ثبتی اراضی و ساختمانهای فاقد سند رسمی
برابر رای شماره ۱۴۰۱۰۶۳۱۹۰۷۸۰۰۰۷۲۴۰ هیات موضوع قانون تعیین تکلیف وضعیت ثبتی اراضی و ساختمانهای فاقد سند رسمی مستقر در واحد ثبتی حوزه ثبت ملک مفلحه و کرمان تصرفات ملکانه بلامعارض متقاضی مجتمع صنایع غذایی مهر به نشانیه ملک ۱۰۱۰۱۲۹۶۸۵۰۰۰

من طلب الامر من وجهه لم یزل فان زل لم تخذله الحیله

کسی که کار را از راهش بجوید نمی لغزد و اگر بلغزد راه چاره در پیش رو دارد.

مسجد جامع مسکو، میزبان مسابقات بین‌المللی قرآن

خبر امروز

بیستمین دوره مسابقات بین‌المللی قرآن کریم به همت شورای مفتی‌های روسیه و انجمن جهان اسلام از دیروز به صورت رسمی آغاز شد. این مسابقات که تا سه روز ادامه خواهد داشت و در آن نمایندگان بسیاری از کشورهای عربی و اسلامی به رقابت خواهند پرداخت، به علت شیوع کرونا به مدت دو سال برگزار نشده بود.

اسماعیل جندولین، مسئول هماهنگی مسابقات قرآن کریم مسکو گفت: این مسابقات در دو بخش صوت و تلاوت برگزار می‌شود و یکی از مهم‌ترین مسابقات قرآنی جهان اسلام است. امسال نمایندگان ۲۱ کشور جهان در این مسابقات با یکدیگر به رقابت می‌پردازند.

علاوه بر سیدمصطفی حسینی از ایران، حمزه معاذ علی أحمد عبدالرزاق از بحرین، خالد یاسین محمد از یمن، عبدالرحمن فرح حافظ از مصر، عبدالواحد البیض از مراکش، محمد عبدالرحمن عبدالله آدم از سودان، شعبان محمد نور ضیف‌الله از اردن، عمر کباره از لبنان، محمد ماهر از سوریه، برکت‌الله ظریفی از روسیه، شعیب حقو از بنگلادش، محمدحسین سید حسن الموسوی از کویت، یاسر محمد محمود العزاوی از عراق و حمید خلیفه الرئیسی از امارات در این مسابقات شرکت کرده‌اند.

وقف و نذر

اهدای پرچم دستباف به حرم مطهر رضوی

پرچم مزین به نام مبارک حضرت امام رضا(ع) هنر دست بانوان هنرمند استان کرمان به آستان قدس رضوی اهدا شد.

لیلی رئیسی‌نسب، خادمیار و هنرمند شهرستان عنبرآباد استان کرمان، در خصوص بافت و تهیه این پرچم گفت: پرچم مزین به نام حضرت رضا(ع) با هنر «زیح‌بافی» آماده شده است. این کار روی پارچه سفید انجام شده و حدود ۲ هزار و ۸۰۰ ساعت کار برده و بیش از ۹۰هزار سوزن همراه با ذکر صلوات، یا رضا(ع)، قرائت قرآن و ادعیه زده شده است.

این خادمیار اضافه کرد: پرچم جمهوری اسلامی ایران را نیز در سال ۹۸ زیح‌دوزی و به دفتر رهبر معظم انقلاب اهدا کردیم که مورد استقبال قرار گرفت.

حجت‌الاسلام‌والمسلمین مروی با اختصاص ۲ هکتار زمین برای ساخت ۵۰۰ واحد مسکونی ارزان‌قیمت موافقت کرد

آستان قدس رضوی پای کار مسکن محرومان

آستان قدس رضوی و کمیته امداد امام خمینی(ره) برای ساخت مسکن محرومان تفاهم‌نامه همکاری امضا کردند.

به گزارش آستان‌نیوز، در قالب این تفاهم‌نامه آستان قدس رضوی متعهد شد حدود ۲هکتار زمین در محدوده شهرک شهید باهنر در اختیار کمیته امداد امام خمینی(ره) قرار دهد تا این کمیته در آن اراضی دست‌کم ۵۰۰ واحد مسکونی ارزان‌قیمت برای مددجویان زیر پوشش خود ایجاد کند.

■ **مساعدت دوباره**

رئیس کمیته امداد امام خمینی(ره) در نشست امضای این تفاهم‌نامه در جمع خبرنگاران، گفت: آستان قدس رضوی پیش از این نیز با مساعدت تولیت این آستان مقدس در قالب تفاهم‌نامه دیگری اراضی‌ای را در حاشیه شهر مشهد به منظور ساخت واحدهای مسکونی برای محرومان در اختیار کمیته امداد قرار داده بود که با توجه به درخواست‌های محرومان امروز برای ساخت ۵۰۰ واحد مسکونی دیگر نیز زمین توسط این آستان مقدس در اختیار کمیته امداد امام خمینی(ره) قرار گرفت.

عکس: رضوی

سیدمرتضی بختیاری با بیان اینکه این واحدهای مسکونی به خانوارهای محروم زیر پوشش کمیته امداد امام خمینی(ره) واگذار خواهد شد، تصریح کرد: بسیاری از این واحدهای مسکونی به ایتام و خانواده‌های بی‌سرپرست واگذار می‌شود؛ تأمین زمین به ویژه در مشهد مقدس یکی از چالش‌ها و دغدغه‌های مهم پیش روی ایجاد مسکن محرومان است که این اقدام آستان قدس، مشکل بزرگ تأمین مسکن اقشار کم‌بضاعت را مرتفع کرد.

وی در خصوص روند اجرای پروژه قبلی مسکن محرومان در اراضی اهدایی آستان قدس رضوی در شهرک شهید باهنر که پیش از این آغاز شده است، توضیح داد: پیشرفت اجرای آن پروژه نیز بسیار خوب و دلگرم‌کننده است، آن پروژه تاکنون حدود ۳۵ درصد پیشرفت داشته و اجرای آن به صورت فعال دنبال می‌شود.

■ **دغدغه جدی آستان قدس رضوی**

قائم مقام تولیت آستان قدس رضوی نیز در این نشست در جمع خبرنگاران ضمن قدردانی از تلاش‌های کمیته امداد امام خمینی(ره) در تأمین مسکن محرومان، عنوان کرد: یکی از دغدغه‌های جدی تولیت آستان قدس رضوی رفع مشکلات حاشیه شهر مشهد است، بنابراین این آستان مقدس در حد بضاعت کمک‌رسان ارگان‌ها و دستگاه‌ها در رفع مشکلات اقشار محروم به ویژه در حاشیه شهر مشهد خواهد بود.

دکتر مالک رحمتی با اشاره به منویات رهبر معظم انقلاب مبنی بر رسیدگی به مجاوران حرم مطهر رضوی با تأکید بر مستضعفان و محرومان، تصریح کرد: آستان قدس رضوی در مرحله نخست حدود ۲هکتار زمین در اختیار کمیته امداد قرار داده بود که در آن اراضی واحدهای مسکونی با پیشرفت فیزیکی مناسب در حال ایجاد است؛ امروز نیز با عنایت ویژه تولیت آستان قدس رضوی حدود ۲هکتار زمین دیگر به آن محدوده الحاق و حدود ۵۰۰ واحد دیگر ساخته خواهد شد. با اتمام این پروژه بزرگ که با همکاری آستان قدس و کمیته امداد برای مجاوران کم‌بضاعت امام رضا(ع) عملیاتی شد، تحول جدی در رفع محرومیت در حاشیه شهر مشهد به وجود خواهد آمد.

گفتنی است؛ این تفاهم‌نامه همکاری میان سیدمرتضی بختیاری، رئیس کمیته امداد امام خمینی(ره) و دکتر مالک رحمتی، قائم مقام تولیت آستان قدس رضوی در حرم مطهر امام رضا(ع) به امضا رسید.

پیش از امضای این تفاهم‌نامه سیدمرتضی بختیاری با حجت‌الاسلام والمسلمین احمد مروی، تولیت آستان قدس رضوی دیدار و ضمن قدردانی از رسیدگی و توجه آستان قدس به رفع مشکلات خانواده‌های نیازمند، گزارشی از اقدام‌های مجموعه متبوع خود در رفع مشکلات محرومان به ویژه در حاشیه شهر مشهد ارائه کرد که با موافقت تولیت آستان قدس رضوی به زودی ساخت مجتمع چندمنظوره برای اسکان زائران زیر پوشش کمیته امداد از سراسر کشور با همکاری این آستان مقدس و کمیته امداد آغاز خواهد شد.

آگهی مزایده اموال غیرمنقول (اسناد ذمه)

آگهی مزایده اموال غیرمنقول اسناد ذمه موضوع پرونده اجرائی کلاسه ۹۹۰۰۱۲۸ تشکیلی شعبه اجراء ثبت فاروج

بـه موجب پرونده اجرائی: ۱۳۹۹۰۴۰۰۷۱۴۹۰۰۰۱۰۲ _ کلاسـه ۹۹۰۰۱۲۸ له خانم: عاطفه متدین فاروجی بـا وکالت آقای مهدی نجات یامی علیه: متعهد: جعفر مقدمی فاروجی موضوع مهریه مورد تقاضای زوجه به تاریخ: ۱۳۹۹،۰۹،۲۵ ، به میزان: ۲۵۰ عدد سـکه تمام بهار آزادی معادل مبلغ: ۳۰،۴۲۵،۰۰۰،۰۰۰ ریال معادل سه میلیارد و چهل و دو میلیون و پانصد هزار تومان، موضوع لازم الاجراء مسـتند به سند نکاحیه شـماره: ۱۰۳۵۲ مورخه: ۱۳۸۹،۰۲،۰۸ تنظیمی دفترخانه ازدواج ۵۴ فاروج، تشکیلی در شعبه اجراء اداره ثبت فاروج میزان ششدانگ یک قطعه مغازه پلاک ثبتی شـماره ۲۷۹۴ فرعی از ۱ اصلی بخش سـه قوچان به مساحت (۳۲،۶۳) سی و دو متر و شـصت و سه دسـیمتر مربع و به حدود اربعه: «شمالا دیوار بدیوار بطول (۳،۰۰) سه متر به زمین خالی (موسی الرضا غلام زاده)، شرقا دیوار بدیوار بطول (۱۰،۰۰) ده متر به قطعه سیصد تفکیکی، جنوبا درب و دیواریست به طول سه متر به کوچه، غربا در دو قسمت اول درب و دیوار است بطول (۱،۴۰) یک متر و چهل سانتیمتر به به کوچه دوم درب و دیوار است بطول (۸،۸۰) هشـت متر و هشـتاد سانتیمتر به به ممر« بنام آقای جعفر مقدمی فاروجی شماره ملی ۶۳۵۹۸۸۳۱۴۷ نام پدر محمد علی، دارای سـند مالکیت اصلی با شماره چاپی ۵۷۴۰۲۵ سری ب سال ۹۳ ثبت شده است و طبق نظر کارشناس رسمی دادگستری ملک مورد نظر به آدرس: فاروج بلوار شهید موفق موفق ۹ روبروی مرکز آموزشی توانبخشی چند معلولیتی روزانه، در حال حاضر بصورت مغازه در دو نبش کوچه فرعی در طبقه همکف قرار دارد و برابر اعلام مالک مغازه بعنوان آرایشگاه مردانه و در اختیار مستأجر قرار دارد دارای درب و پنجره آهنی، کف سرامیک، و بدنه کاشی و دارای یکسری انشعابات آب، برق، گاز با نمای بیرونی ساختمان سیمان سفید، به مبلغ: ۹،۸۰۷،۰۰۰،۰۰۰ ریال معادل نهصد و هشتاد میلیون و هفتصد هزار تومان ارزیابی گردیده ششـدانگ پلاک موصوف که بصورت مغازه و با کاربری تجاری میباشـد از سـاعت ۹ الی ۱۲ روز سه‌شـنبه مورخه: ۱۴۰۱،۰۹،۱۵ در محل شـعبه اجراء اداره ثبت اسناد و املاک فاروج واقع در فاروج، بلوار امام رضا، جنب اداره مخابرات فاروج، سـاختمان اداره ثبت اسناد و املاک فاروج، طبقه دوم شعبه اجراء از طریق مزایده به فروش می رسد. مزایده از مبلغ: ۹،۸۰۷،۰۰۰،۰۰۰ ریال معادل نهصد و هشـتاد میلیون و هفتصد هزار تومان شروع و به بالاترین قیمت پیشنهادی نقداً فروخته می شود لازم به ذکر است پرداخت بدهی های مربوط به آب، برق، گاز اعم از حق انشعاب و یا حق اشتراک و مصرف در صورتی که مورد مزایده دارای آنها باشد و نیز بدهی های مالیاتی و عوارض شهرداری و غیره تا تاریخ مزایده اعم از اینکه رقم قطعی آن معلوم شده یا نشده باشد به عهده برنده مزایده است و نیز در صورت وجود مازاد، وجوه پرداختی بابت هزینه های فوق از محل مازاد به برنده مزایده مسترد خواهد شد و نیم عشر و حق مزایده نقداً وصول می گردد ضمناً چنانچه روز مزایده تعطیل رسمی گردد، مزایده روز اداری بعد از تعطیلی در همان ساعت و مکان مقرر برگزار خواهد شـد. «توضیحا اینکه برابر آئین نامه اصلاحی اجراء اسناد رسمی لازم الاجراء مصوب: ۹۸،۱۲،۰۶ شرکت در جلسه مزایده بعنوان خریدار منوط به پرداخت ده درصد از مبلغ پایه کارشناسی به حساب سپرده اداره ثبت و حضور خریدار و نماینده قانونی وی در جلسه مزایده میباشد و برنده مزایده مکلف است

ظرف مدت ۵ روز از تاریخ جلسه مزایده مابه التفاوت مبلغ مزایده را به حساب صندوق ثبت واریز نماید در غیر اینصورت مبلغ واریزی ده درصد قیمت مزایده قابل استرداد نمیباشد. آ-۴۰۱۱۱۲۶۴

تاریخ انتشار آگهی: ۱۴۰۱،۰۸،۲۹

تاریخ مزایده: ۱۴۰۱،۰۹،۱۵

رئیس اداره ثبت اسناد و املاک فاروج-محمداسماعیل فرهمند

آگهی تحدید حدود اختصاصی ثبت املاک یک قسمت از بخش ۲ شهرستان بجنورد

به موجب ماده ۱۴ قانون ثبت املاک تحدید حدود شماره های زیر :

بخش ۲ بجنورد

۱۶۴ اصلی موسوم به حصار

ششدانگ پلاک ۸۰۰۵ فرعی یک باب خانه

مالکیت : میترا نودهی فرزند علی اصغر به شماره شناسنامه و کد ملی ۰۶۷۰۱۶۲۰۹۴

در روز سـه شنبه بیسـت و دوم آذرماه سال هزار و چهارصد و یک ۱۴۰۱/۰۹/۲۲ ساعت ۹ صبح در محل شروع و بعمل خواهد آمد .

لذا به موجب ماده ۱۴ قانون ثبت املاک به صاحبان املاک و حقوق ارتفاقی و مجاورین شماره های فوق الذکر بوسیله این اگهی اخطار میگردد که در روز و ساعت مقرر بالا در محل حضور به هم رسانند چنانچه هر یک از صاحبان املاک یا نماینده قانونی آنها در موقع مقرر حاضر نباشند مطابق ماده ۱۵ قانون مزبور ملک مورد اگهی با حدود اظهار شده از طرف مجاورین تحدید خواهد شد و اعتراضات مجاورین نسبت به حدود و حقوق ارتفاقی و نیز صاحبان املاک و حقوق ارتفاقی که در موقع مقرر حاضر نبوده اند مطابق ماده ۲۰ قانون ثبت فقط تا سی روز از تاریخ تحدید حدود پذیرفته خواهد شد و در اجرای تبصره ۲ ماده واحد قانون تعیین تکلیف پرونده های ثبتی ، معترضین می بایست از تاریخ تسلیم اعتراض به اداره ثبت ظرف یک ماده دادخواست اعتراض خود را به مرجع ذیصلاح قضائی تقدیم و گواهی لازم از مراجع مذکور اخذ و به این اداره تسلیم نمایند. آ-۴۰۱۱۱۲۴۵

تاریخ انتشار : یکشنبه ۱۴۰۱/۰۸/۲۹

علی اوسط رستمی -رئیس اداره ثبت اسناد و املاک منطقه دو بجنورد

آگهی ابلاغ به مالکین مشاع پلاکهای ثبتی ۳ و ۹ فرعی از ۳۷۳ – اصلی بخش ۳ بشرویه

احتراما نظر باینکه بموجب رای شـماره ۱۴۰۱۱۸۷۰۸۲۹۵۰۰۰۲۱۰ – ۱۴۰۱/۷/۲۶ صادره هیات نظارت اداره کل ثبت اسـناد و املاک خراسـان جنوبی ، قسمتی از پلاکهای ثبتی ۳ و ۹ فرعی از ۳۷۳-اصلی بخش ۳ بشرویه به مساحت ۴۶۹۳۸۵۵/۹۰ و ۲۲۳۵۲/۴۰ متر مربع با پلاک ثبتی ۱۰۷۰ فرعی (بجای باقیمانده پلاک یک فرعی) از ۳۷۳- اصلی بخش ۳ بشـرویه (سند مالکیت مقدم الصدور) معارض تشخیص داده شده است لذا در اجرای بند ۲ ماده ۳ لایحه قانونی راجع به اشتباهات ثبتی و اسناد مالکیت معارض ، بدینوسیله به مالکین مشاع پلاکهای ثبتی ۳ و ۹ فرعی از ۳۷۳- اصلی بخش ۳ بشرویه (دارنده سند معارض) ابلاغ میگردد: چنانچه نسبت به موضوع مدعی حقی می باشید مقتضی است ظرف مدت دو ماه از تاریخ انتشار این آگهی ، در دادگاه محل شهرسـتان ، اقامه دعوی نموده و گواهی طرح دعوی را به این اداره ارائه نمایید. در غیر اینصورت پس از اتمام مهلت اعتراض مذکور ، اداره ثبت راسا نسبت به ابطال و اصلاح حدود اسناد مالکیت معارض پلاکهای فوق الذکر وفق مقررات اقدام خواهد نمود. آ-۴۰۱۱۱۲۴۶

تاریخ انتشار:۱۴۰۱/۰۸/۲۹

سیدرضا صفایی-رئیس اداره ثبت اسناد و املاک بشرویه

هیات موضوع قانون تعیین تکلیف وضعیت ثبتی اراضی وساختمانهای فاقدسندرسمی

آگهی موضوع ماده ۳قانون وماده۱۳ آیین نامه قانون تعیین تکلیف وضعیت ثبتی واراضی وساختمانهای فاقدسندرسمی برابـرای شـماره ۱۴۰۱۶۰۳۰۱۰۴۶۰۰۰۷۶۱تاریخ۱۴۰۱،۸،۹هیـات اول موضـوع قانون تعیین تکلیف وضعیت ثبتی اراضی وسـاختمانهای فاقدسندرسمی مستقرداحدثبتی حوزه ثبت ملک پیشوا تصرفات مالکانه بلامعارض متقاضی آقای محمدنصیری فرزند اسـمعیل بشـماره شناسـنامه ۵۵۳۵۷ صـادره ازتهران در یـک باب خانه به مسـاحت ۱۴۹،۱۱مترمربع پلاک یک فرعی از۶- اصلی واقع درحوزه ثبت ملک پیشـواخریداری ازمالک رسـمی آقای محمدحسین شـیرکوندمحرزگردیده اسـت. لذابه منظوراطلاع عموم مراتب دردونوبت به فاصله۱۵روزآگهی می شـوددرصورتی که اشخاص نسبت به صدورسـند مالکیت متقاضی اعتراضی داشته باشـندمی توانند ازتاریخ انتشاراولین آگهی به مدت دوماه اعتراض خودرابه این اداره تسـلیم پس ازاخذرسـید،ظرف مدت یک ماه ازتاریخ تسلیم اعتراض،دادخواست خودرابه مراجع قضایی تقدیم نمایندبدیهی است درصورت انقضای مدت مذکورعدم وصول اعتراض طبق مقررات سندمالکیت صادرخواهدشدم الف۱۶۹ آ-۴۰۱۱۱۲۴۸

تاریخ انتشارنوبت اول : ۱۴۰۱،۸،۲۹ تاریخ انتشارنوبت دوم: ۱۴۰۱،۹،۱۴

رئیس ثبت اسنادو املاک شهرستان پیشوا

هیات موضوع قانون تعیین تکلیف وضعیت ثبتی اراضی وساختمانهای فاقدسندرسمی

آگهی موضوع ماده ۳قانون وماده۱۳ آیین نامه قانون تعیین تکلیف وضعیت ثبتی واراضی وساختمانهای فاقدسندرسمی برابرای شماره ۱۴۰۱۶۰۳۰۱۰۴۶۰۰۰۸۶۹تاریخ۱۴۰۱،۸،۱۸هیات اول موضوع قانون تعیین تکلیف وضعیت ثبتی اراضی وساختمانهای فاقدسندرسمی مستقرداحدثبتی حوزه ثبت ملک پیشوا تصرفات مالکانه بلامعارض متقاضی آقای سجادعبدالوندفرزنداحمدعلی بشماره شناسنامه ۳۸ صادره ازمرکزی در یک باب خانه به مساحت۷۸،۱۹مترمربع پلاک یک فرعی از۶- اصلی واقع درحوزه ثبت ملک پیشـواخریداری ازمالک رسـمی آقای محمدحسین شیرکوند محرزگردیده اسـت. لذابه منظوراطلاع عموم مراتب دردونوبت به فاصله۱۵روزآگهی می شوددرصورتی که اشخاص نسـبت به صدورسند مالکیت متقاضی اعتراضی داشته باشـندمی توانند ازتاریخ انتشاراولین آگهی به مدت دوماه اعتراض خودرابه این اداره تسـلیم پس ازاخذرسید،ظرف مدت یک ماه ازتاریخ تسلیم اعتراض،دادخواست خودرابه مراجـع قضایی تقدیـم نمایندبدیهی اسـت درصورت انقضای مـدت مذکورعدم وصول اعتـراض طبق مقررات سندمالکیت صادرخواهدشدم الف ۱۶۸ آ-۴۰۱۱۱۲۵۰

تاریخ انتشارنوبت اول: ۱۴۰۱،۸،۲۹ تاریخ انتشارنوبت دوم: ۱۴۰۱،۹،۱۴

رئیس ثبت اسنادو املاک شهرستان پیشوا

آگهی فقدان سند مالکیت پلاک۴۹۵۱فرعی از۱۱۴–اصلی

آقای لطیف باقری ثمرین بااعلام مفقود شـدن سـندمالکیت ملک موردآگهی باتسـلیم استشهادیه گواهی امضاء شـده یکتا۱۴۰۱۰۲۱۵۳۷۹۰۰۰۰۴۳مورخ۱۴۰۱،۷،۷در دفتر اسنادرسـمی شماره ۳ پیشواو طی درخواست وارده ۱۴۰۱۸۵۶۰۱۰۴۶۰۰۰۳۹۰۷مورخ ۱۴۰۱،۷،۲ تقاضای صدور سند مالکیت المثنی رانموده است که مراتب دراجرای ماده۱۲۰آیین نامه قانون ثبت بشرح زیرآگهی می گردد ۱. نام ونام خانوادگی : آقای لطیف باقری ثمرین ۲-شماره پلاک:۴۹۵۱فرعی از۱۱۴-اصلی واقع درپخش بهنام سوخته ۳-علت ازبین رفتن: نقل وانتقال(جابجایی) خلاصه وضعیت مالکیت:سندمالکیت ششدانگ آپارتمان مسکونی به مساحت ۶۲،۸ مترمربع قطعه۴۵تفکیکیتحت پلاک ۴۹۵۱فرعی از۱۱۴-اصلی مفروزاز۱۴۳۹واقع دربخش بهنام سوخته بنام آقای لطیف باقری ثمرین فرزندرحمت ثبت وسندمالکیت به شماره دفترالکترونیکی ۱۳۹۵۲۰۳۰۱۰۴۶۰۰۰۳۶۰وبه شماره چاپی ۲۵۱۹۳۸بنام ایشان صادروتسلیم گردیده است ضمنامطابق سندرهنی شـماره ۱۰۶۶۳مورخ ۱۳۹۵،۵،۱۲دفترخانه اسنادرسمی شماره ۳پیشوادررهن بانک مسـکن شعبه پیشواقرارگرفته اسـت. مراتب اعلام تاهرکس نسبت به ملک مورد آگهی معامله کرده که درقسمت چهارم این آگهی ذکرنشده یامدعی وجوداصل سندمالکیت نزد خودمی باشد،ظرف مدت ده روزپس ازانتشاراین آگهی به اداره ثبت اسناد وملاک پیشوامراجعه واعتراض کتبی خودرا ضمن ارائه اصل سندمالکیت یا سندمعامله تسلیم نماید وچنانچه ظرف مهلت مقرراعتراض نرسـدویادرصورت اعتراض اصل سندمالکیت یاسندمعامله ارائه نشوداداره ثبت نسبت به صدورسند المثنی مالکیت طبق مقررات جاری، صادر وبه متقاضی تسلیم خواهد کرد./ نشانی ثبت محل :پیشواخ شریعتی-طبقه فوقانی درمانگاه فردوس اداره ثبت اسنادواملاک پیشوا. م الف۱۵۵ آ-۴۰۱۱۱۲۵۲

رئیس اداره ثبت اسنادواملاک پیشوا

هیات موضوع قانون تعیین تکلیف وضعیت ثبتی اراضی وساختمانهای فاقدسندرسمی

آگهی موضوع ماده ۳قانون وماده۱۳ آیین نامه قانون تعیین تکلیف وضعیت ثبتی واراضی وساختمانهای فاقدسندرسمی برابـرای شـماره ۱۴۰۱۶۰۳۰۱۰۴۶۰۰۰۶۳۱تاریخ۱۴۰۱،۷،۲۷هیـات اول موضوع قانون تعیین تکلیف وضعیت ثبتی اراضی وسـاختمانهای فاقدسندرسمی مستقرداحدثبتی حوزه ثبت ملک پیشوا تصرفات مالکانه بلامعارض متقاضی خانم اکرم کاشـانی فرزند اسـماعیل بشماره شناسـنامه ۲۸ صادره ازورامین در یک باب خانه به مساحت ۷۸،۴۹مترمربع پلاک ۱۴۱۱ فرعی از:۱۵۸- اصلی واقع درحوزه ثبت ملک پیشـواخریداری ازمالک رسـمی آقای محمدمتین محرزگردیده اسـت. لذابه منظوراطلاع عموم مراتب دردونوبت به فاصله۱۵روزآگهی می شوددرصورتی که اشـخاص نسبت به صدورسند مالکیت متقاضی اعتراضی داشته باشـندمی توانند ازتاریخ انتشاراولین آگهی به مدت دوماه اعتراض خودرابه این اداره تسلیم پس ازاخذرسید،ظرف مدت یک ماه ازتاریخ تسلیم اعتراض،دادخواست خودرابه مراجع قضایی تقدیم نمایندبدیهی است درصورت انقضای مدت مذکورعدم وصول اعتراض طبق مقررات سندمالکیت صادرخواهدشدم الف/۱۵۹ آ-۴۰۱۱۱۲۵۳

تاریخ انتشارنوبت اول : ۱۴۰۱،۸،۲۹ تاریخ انتشارنوبت دوم: ۱۴۰۱،۹،۱۴

رئیس ثبت اسنادو املاک شهرستان پیشوا

هیات موضوع قانون تعیین تکلیف وضعیت ثبتی اراضی وساختمانهای فاقدسندرسمی

آگهی موضوع ماده ۳قانون وماده۱۳ آیین نامه قانون تعیین تکلیف وضعیت ثبتی واراضی وساختمانهای فاقدسندرسمی برابـرای شـماره ۱۴۰۱۶۰۳۰۱۰۴۶۰۰۰۸۶۸تاریخ۱۴۰۱،۸،۱۷هیـات اول موضوع قانون تعیین تکلیف وضعیت ثبتی اراضی وسـاختمانهای فاقدسندرسمی مستقرداحدثبتی حوزه ثبت ملک پیشوا تصرفات مالکانه بلامعارض متقاضی خانم فاطمه تاجیک خاوه فرزند محمدبشـماره شناسـنامه ۱۶۵۸ صادره ازورامین در یک سـاختمان به مسـاحت۱۹۲مترمربع پلاک ۸۹فرعی از۱۴۳- اصلی واقع درحوزه ثبت ملک پیشـواکه متقاضی خودمالک مشاع میباشد محرزگردیده اسـت. لذابه منظوراطلاع عموم مراتب دردونوبت به فاصله۱۵روزآگهی می شوددرصورتی که اشخاص نسبت به صدورسند مالکیت متقاضی اعتراضی داشته باشندمی توانند ازتاریخ انتشاراولین آگهی به مدت دوماه اعتراض خودرابه این اداره تسـلیم پس ازاخذرسـید،ظرف مدت یک ماه ازتاریخ تسـلیم اعتراض،دادخواست خودرابه مراجع قضایی تقدیم نمایندبدیهی است درصورت انقضای مدت مذکورعدم وصول اعتراض طبق مقررات سندمالکیت صادرخواهدشدم الف ۱۷۳ آ-۴۰۱۱۱۲۵۵

تاریخ انتشارنوبت اول: ۱۴۰۱،۸،۲۹ تاریخ انتشارنوبت دوم: ۱۴۰۱،۹،۱۴

رئیس ثبت اسنادو املاک شهرستان پیشوا

رونوشت اگهی حصروراثت

خانم مریم سـجادی دارای شـماره ملی ۳۵۹۱۰۷۸۰۶۹ به شرح دادخواسـت به کلاسه شماره ۹۸/۱/۱۴۰۱ از این دادگاه درخواست گواهی حصروراثت نموده و چنین توضیح داده که شادروان گلزار ناروئی فرزند نوروز به شماره ملی ۳۵۹۰۸۱۸۷۷۸ در تاریخ ۱۴۰۰/۰۵/۱۰ اقامتگاه دائمی خود بدرود زندگی گفته ورثه حین الفوت آن مرحوم منحصر است به :۱- متقاضی با مشخصات فوق همسر متوفی ۲- هاجر ناروئی به شماره ملی ۳۵۸۰۲۰۳۴۶۰ دختر متوفی ۳- ابراهیم ناروئی به شـماره ملی ۳۵۸۰۲۰۳۴۷۹ پسر متوفی ۴- بی بی ناز ناروئی به شماره ملی ۳۵۹۰۸۸۷۳۶۲ دختر متوفی ۵- خدابخش ناروئی به شماره ملی ۳۵۸۰۴۶۱۹۴۱ پسر متوفی .

اینک با انجام تشـریفات مقدماتی درخواسـت مزبور را در یک نوبت اگهی می نماید تا هرکس اعتراضی دارد و یا وصیتنامه از وی نزد او باشد از تاریخ نشر نخستین آگهی ظرف یکماه (سی روز) به دادگاه تقدیم دارد و الا گواهی صادر خواهد شد . آ-۴۰۱۱۱۲۶۳

رئیس شورای حل اختلاف شماره یک بزمان-اکبر گلشن

آگهی فقدان سند مالکیت

نظر به اینکه غلامحسن محمودی پور فرزند یوسف به استناد دو برگ استشهادیه گواهی شده منضم به تقاضای کتبی به شماره ۱۶۰۰۴۶۳۰_۱۴۰۱/۰۸/۲۴ جهت دریافت سند مالکیت المثنی نوبت اول به این اداره مراجعه کرده و مدعی است سند مالکیت یکباب مغازه به سهم یک ممیز پنج دهم دانگ مشاع از شش دانگ عرصه و اعیان با پلاک ۸۴۳ فرعی از یک اصلی واقع در بخش ۱۶مشهد - سرخس که متعلق به ایشان می باشد و دراثر سهل انگاری مفقود گردیده است ،لذا با بررسی دفتر املاک مشخص گردید:

سـند مالکیت اصلی یکباب مغازه با پلاک فوق بشـماره سریال ۸۸۰۱۶۸ به نام غلامحسن محمودی پور صادر و تسلیم گردیده است . دفتر املاک بیش از این حکایتی ندارد. لذا به استناد تبصره یک اصلاحی ماده۱۲۰آیین نامه قانون ثبت مراتب یک نوبت آگهی و متذکر میگرددو هرکس نسـبت به ملک مورد آگهی معامله ای انجام داده یا مدعی وجود سند مالکیت نزد خود است بایستی ظرف مدت ۱۰روز از تاریخ انتشار این آگهی اعتراض کتبی خود را به پیوست اصل سند مالکیت یا سند معامله رسمی به این اداره تسلیم نماید بدیهی است در صورت عدم وصول اعتراض درمهلت مقرر و یا وصول اعتراض بدون ارائه سند مالکیت یا سند معامله رسمی نسبت به صدور سند مالکیت المثنی و تسلیم آن به متقاضی اقدام خواهد شد. آ-۴۰۱۱۱۲۶۷

تاریخ انتشار ۱۴۰۱ / ۰۸/ ۲۹

حجت بصیرت زاده -مدیر واحد ثبتی حوزه ثبت ملک سرخس

از طرف جواد درویش زاده

اداره کل ثبت اسناد و املاک استان کرمان
اداره ثبت اسناد و املاک حوزه ثبت ملک منطقه دو کرمان
هیات موضوع قانون تعیین تکلیف وضعیت ثبتی اراضی و ساختمانهای فاقد سند رسمی

آگهی موضوع ماده ۳ قانون و ماده ۱۳ آئین نامه قانون تعیین تکلیف وضعیت ثبتی و اراضی و ساختمانهای فاقد سند رسمی

برابر رای شـماره ۱۴۰۱۶۰۳۱۹۰۷۸۰۰۸۵۰۳ هیات دوم موضوع قانون تعیین تکلیف وضعیت ثبتی اراضی و ساختمانهای فاقد سند رسمی مستقر در واحد ثبتی حوزه ثبت ملک منطقه دو کرمان تصرفات مالکانه بلامعارض متقاضی خانم فرنگیس تیرگرگویگانی به شناسنامه شماره ۱۹۵ کدملی ۳۰۳۰۸۸۴۸۴۸ صادره جیرفت فرزند درویش در ششدانگ یکباب خانه به مساحت ۱۷۷ مترمربع پلاک شماره ۲۶۲۸ فرعی از ۲۰ اصلی واقع در بخش۶ حوزه ثبت ملک منطقه دو کرمان آدرس کرمان قائم آباد کوچه شماره ۸ از مالک رسمی آقای علی ایلاقی حسینی محرز گردیده است.لذا به منظور اطلاع عموم مراتب در دو نوبت به فاصله ۱۵ روز آگهی می شود در صورتی که اشخاص نسبت به صدور سند مالکیت متقاضی اعتراضی داشته باشند می توانند از تاریخ انتشار اولین آگهی به مدت دو ماه اعتراض خود را به این اداره تسلیم و پس از اخذ رسید، ظرف مدت یک ماه از تاریخ تسلیم اعتراض، دادخواست خود را به مراجع قضایی تقدیم نمایند.بدیهی است در صورت انقضای مدت مذکور و عدم وصول اعتراض طبق مقررات سند مالکیت صادر خواهد شد.

شناسه آگهی:۱۴۱۱۸۹۱ آ-۴۰۱۱۱۲۶۹

تاریخ انتشار نوبت اول : ۱۴۰۱/۰۸/۲۹ تاریخ انتشار نوبت دوم :۱۴۰۱/۰۹/۱۴

محمود مهدی زاده رییس ثبت اسناد و ملاک منطقه ۲ کرمان

آگهی موضوع ماده ۳قانون و ماده ۱۳ آئین نامه قانون تعیین تکلیف وضعیت ثبتی واراضی و ساختمانهای فاقد سند رسمی

دراجرای مواد مذکوربدینوسیله املاکی که برابرآراء هیأتهای حل اختلاف موضوع قانون تعیین تکلیف وضعیت ثبتی اراضی و ساختمانهای فاقد سند رسمی مستقردرواحد ثبتی گلباف که ادامه عملیات ثبتی آنها مطابق قانون مذکورتجویز گردیده است به ترتیب شماره پلاک وبخش و محل وقوع ملک و مشخصات مالک واقع در بخش۲۷ کرمان بشرح ذیل:

۱-متقاضی خانم مریم طلوعی گوکی فرزند علی بشـماره شناسـنامه ۳۱۸۰۰۰۸۶۴۴ صادره از گلباف در شـششـدانگ یک باب خانه به مسـاحت ۴۵۸/۵۰ مترمربع پلاک۱۴ فرعی از ۸۶-اصلی مفروز و مجزی شـده از پلاک ۸۶- اصلی واقع دربخش۲۷کرمان گلباف بلوار مالک اشتر سمت راست نبش کوچه اول خریداری از مالک رسمی اکبر شاکری گوکی

۲-متقاضیان خانم لاله پورنخعی گوکی فرزند محمود بشماره شناسنامه ۲۰۶۴ صادره از گلباف و آقای بهرام بلوچ رسـتم زاده گوکی فرزند خداداد بشـماره شناسـنامه ۱۱۴۹ صادره از گلباف بالمناصفه در ششـدانگ یک باب خانه به مسـاحت ۱۶۴مترمربع پلاک ۲ فرعی از ۲۷۰-اصلی مفـروز و مجزی شـده از پـلاک ۲۷۰- اصلی واقـع در بخش ۲۷کرمان گلباف خیابان شـهید بهشتی محله مهرآباد کوچه شهید نادری خریداری از مالک رسمی حضرتقلی پورنخعی گوکی

۳-متقاضی آقای زمان عاقلی فرزند محمد بشماره شناسنامه ۹ صادره از گلباف درششدانگ یک باب خانه به مساحت ۲۵۳ مترمربع پلاک۲۵ فرعی از ۳۴۵-اصلی مفروز و مجزی شده از پلاک۴ فرعی از ۳۴۵- اصلی واقع در بخش ۲۷کرمان گلباف خیابان ولیعصر خیابان شهید پورجعفری خریداری از مالک رسمی حسین اسدی گوکی

۴-متقاضی خانم فرزانه فلاح مقدم فرزند حسـین بشماره شناسنامه ۱۹۸۴ صادره از گلباف در شـششـدانگ یک باب خانه به مسـاحت۲۹۳/۵۰ مترمربع پلاک ۶ فرعی از