قدس
رواق
ویژه فرهنگ و معارف رضوی
| سال سوم | ویژه نامه ۵۸۶ |

مروری بر بیانات رهبر معظم انقلاب درباره اهمیت شب‌های قدر و چگونگی بهره‌مندی معنوی بیشتر از آن

شبِ قرآن و ولایت

۳

علیرضا صفرزاده- آستان‌نیوز

هر شب حدود ۶۰ هزار افطاری گرم و سبک میان زائران و مجاوران بارگاه قدس رضوی توزیع می‌شود

حال و هوای بزرگ‌ترین‌ضیافت افطاری کشور در جوار بارگاه رضوی

همه ماجرا در یک پاراگراف جمع می‌شود. حتی ویراستارهای محترم، اگر دقت نظری به خرج بدهند، همین پاراگراف را هم می‌شود خلاصه کرد. اصلاً شاید بشود تهش همه این پاراگراف را در یک جمله هم فشرده کرد؛ جمله‌ای که عددی را به مخاطب می‌دهد و خلاص. پاراگراف این است: «آستان قدس رضوی از ابتدای ماه مبارک رمضان هر شب حدود ۶۰ هزار افطاری گرم و سبک میان زائران ...

۴

روایتی از بازدید تولیت آستان قدس رضوی از یک مؤسسه توان‌بخشی دختران بی‌سرپرست و کم‌توان ذهنی

مهرورزی با فرزندان «همدم»

سارا صالحی| روزها، روزهای ماه خداست و چه کاری بهتر از سرکشی و مهرورزی به کودکان بی‌سرپرست مراکز بهزیستی. همین بهانه و دغدغه‌مندی، فرصت یک بازدید دیگر از بازدیدهای حجت‌الاسلام والمسلمین احمد مروی، تولیت آستان قدس رضوی را از یک مرکز بهزیستی مهیا کرد.

به گزارش آستان‌نیوز، بازدیدی که این بار مقارن با ایام ولادت باسعادت کریم اهل بیت(ع) امام حسن مجتبی(ع) در مؤسسه خیریه توان‌بخشی دختران بی‌سرپرست و کم‌توان ذهنی همدم فتح‌المبین انجام شد و جای‌جای آن رنگ و بوی حرم و کرامت امام رئوف(ع) داشت و دل‌ها را هوایی صحن و سرای باصفای امام انیس‌النفوس می‌کرد.

■ شنیدن «ندای همدم»

«ندا» با شوق و هیجانی که از چهره‌اش پیداست، روی ویلچر همراه دسته گلی که با دستان هنرمند خود ساخته، مقابل در ورودی خانه چشم انتظار میهمانان نشسته. با رسیدن تولیت آستان قدس رضوی و جمع همراهان، چند جمله به نشانه خوشامدگویی می‌گوید: «از طرف همه خادمان و ۴۰۰ خواهرم در مؤسسه همدم به شما خوشامد می‌گویم. از خدا و شما میهمانان عزیز برای حضورتان شکرگزارم. باز هم به همدم بیایید و با برکت حضورتان ما را خوشحال کنید».

یکی از دختر بچه‌ها ابراز تمایل می‌کند که صلوات خاصه حضرت رضا(ع) را قرائت کند. زمزمه فرازهای سلام به سبک و سیاق مرحوم انصاریان، دل‌ها را مشتاق زیارت حرم امام هشتم می‌کند. حجت‌الاسلام والمسلمین مروی پس از شنیدن صلوات، با یک جعبه حاوی انگشتر متبرک از او قدردانی کرد.

■ برایم دعا کن

نوبت به بازدید از بخش‌های مختلف مرکز رسید. در نخستین مجموعه، تولیت آستان قدس رضوی به عیادت کودکان کم‌توان ذهنی رفتند و به تک‌تک تخت‌های بچه‌ها سر می‌زدند و با سلام و احوالپرسی موجب شادی و رضایتشان می‌شدند. فرشته‌های کوچکی که با لبخند، محبت میهمانان را جواب می‌دادند. روی آخرین تخت، کودکی ناتوان جسمی نشسته، خانم دکتر حجت توضیح داد: این دختر ما، همه را دعا می‌کند و دعاهایش مستجاب می‌شود. سپس دکتر خطاب به او گفت: «از حرم امام رضا(ع) آمدند» با شنیدن این حرف، دستانش را رو به آسمان بلند کرد و چیزی زیر لب زمزمه کرد. حجت‌الاسلام والمسلمین مروی هم گفت: حتماً برایم دعا کنی.

■ سلام ما را برسان

بخش دیگری از این بازدید به حضور در کارگاه گلیم‌بافی گذشت.مقابل دار گلیم‌بافی، صفیه که رتبه نخست در مسابقات گلیم‌بافی را بدست آورده خطاب به تولیت گفت: «حاج‌آقا ما دلمون زیارت می‌خواد» ایشان نیز همان جا، دستور پیگیری و تأمین وسایل رفت و آمد برای زیارت ماهانه بچه‌ها را دادند تا ارتباط معنوی بچه‌ها با امام رئوفشان برقرار باشد. دم خروجی کارگاه، یکی از دخترها بلند به حجت‌الاسلام والمسلمین مروی گفت: «سلام ما را به آقا امام رضا(ع) برسانید».

جای‌جای این دیدار رنگ و بوی حرم و کرم امام رئوف(ع) دارد و دل را هوایی صحن و سرای باصفای امام انیس‌النفوس می‌کند. محل دیگری از این مؤسسه، ساختمان شهید حمید شاهید نام دارد که زمین آن توسط خانواده این شهید والامقام وقف مؤسسه شد و حالا مرکزِ تعداد زیادی از کارگاه‌های آموزشی و تولیدی همدم شده. از بیرون همهمه چکش کارگاه قلم‌زنی، همه را به خود جلب می‌کند.

پس از فرستادن صلواتی، خیلی زود یک قاب قلم‌کاری مزین به نام مبارک «یا علی بن موسی الرضا(ع)» را به تولیت آستان قدس هدیه کردند که با استقبال و تشکر ایشان روبه‌رو شدند و انگشتری متبرک هدیه گرفتند. ایشان به دخترها رو کرده و گفتند: «ماشاءالله. چه کارهای زیبایی خلق می‌کنید. احسنت».

کارگاه گل‌سازی با سبدهای گل و گلدان پوشیده شده بود. تولیت آستان قدس رضوی با پیوستن به جمع دختربچه‌های هنرمند این بخش، گفت: «هنر از دستان شما می‌ریزد. احسنت». در جریان احوالپرسی ایشان با بچه‌ها، یکی از دخترها درخواستی را مطرح کرد که به دل ایشان و حاضران نشست: «حاج‌آقا از گل‌های ما برای حرم می‌خرید؟» و با پاسخ مثبت ایشان روبه‌رو شد. حجت‌الاسلام والمسلمین مروی تأکید کرد: «بله. چرا نمی‌خریم. برای حرم هم گل می‌خریم».

در انتهای این دید و بازدید نیز عکسی به یادگار گرفتند و بسته‌های تدارک دیده شده هدایای دختران که شامل کفش، پیراهن، روسری و گردنبند متبرک بود از سوی تولیت آستان قدس رضوی به دست خادمان بارگاه منور رضوی بین ۴۰۰ مددجوی همدم و تمامی کارکنان این مؤسسه توزیع شد. همچنین فرزندان و کارکنان این مجموعه بر سر سفره حضرت رضا(ع) متنعم شدند.

از شبکه یک سیما روی آنتن می‌رود

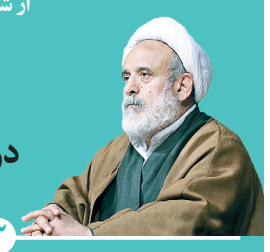

نادیده‌های زندگی حسین انصاریان در «به رنگ محبت»

۳

نخستین شب قدر را در حریم حرم رضوی زنده بدارید

قدر لحظه‌ها

۲

مدیر زائران غیرایرانی حرم مطهر رضوی خبر داد

رونمایی از کتاب «در آستان امام رضا(ع)» به چهار زبان زنده دنیا

۴

با هم بیندیشیم

حواسمان به حیات معنوی‌مان باشد

۲

خبر

بازدید وزیر فرهنگ و ارشاد اسلامی از غرفه‌های آستان قدس رضوی در نمایشگاه قرآن

محمدمهدی اسماعیلی، وزیر فرهنگ و ارشاد اسلامی از غرفه کتاب‌های انتشارات به‌نشر و مرکز قرآن کریم آستان قدس رضوی در سی‌امین نمایشگاه بین‌المللی قرآن کریم تهران بازدید کرد.

به گزارش آستان‌نیوز، وزیر فرهنگ و ارشاد اسلامی در این بازدید با فعالیت‌های متنوع انتشارات به‌نشر در زمینه چاپ و نشر آثار دینی حوزه کودک، نوجوان و بزرگسال و تولید محصولات فرهنگی و طرح‌های قرآنی مرکز قرآن کریم آستان قدس رضوی در سطح ملی و بین‌المللی آشنا شد.

اداره کل ثبت اسناد و املاک استان خراسان رضوی
اداره ثبت اسناد و املاک حوزه ثبت ملک مه ولات
هیات موضوع قانون تعیین تکلیف وضعیت ثبتی اراضی و ساختمانهای فاقد سند رسمی

آگهی موضوع ماده ۳ قانون و ماده ۱۳ آئین نامه قانون تعیین تکلیف وضعیت ثبتی و اراضی و ساختمانهای فاقدسند رسمی برابر رای شماره ۱۴۰۲۶۰۳۰۶۰۲۳۰۰۰۰۰۴ – ۱۴۰۲۰۱۰۷ هیات اول موضوع قانون تعیین تکلیف وضعیت ثبتی اراضی و ساختمانهای فاقد سند رسمی مستقر در واحد ثبتی حوزه ثبت ملک مه ولات تصرفات مالکانه بلا معارض متقاضی آقای امین حق دوست فرزند اصغر بشماره شناسنامه ۲۲۱۲ صادره از کرمان در یک قطعه محوطه مشتمل بر ساختمان (ترمینال ظبط پسته) به مساحت ۱۲۰۰۰ متر مربع قسمتی از اراضی مشاع مزرعه فیض آباد پلاک ۴۲- اصلی بخش ۲ مه ولات خریداری از مالک رسمی آقای حسین زاهدی فیض آبادی فرزند اکبر محرز گردیده است. لذا به منظور اطلاع عموم مراتب در دو نوبت به فاصله ۱۵ روز آگهی میشود در صورتی که اشخاص نسبت به صدور سند مالکیت متقاضی اعتراضی داشته باشند میتوانند از تاریخ انتشار اولین آگهی به مدت دو ماه اعتراض خود را به این اداره تسلیم و پس از اخذ رسید ظرف مدت یک ماه از تاریخ تسلیم ،اعتراض دادخواست خود را به مراجع قضایی تقدیم نمایند. بدیهی است در صورت انقضای مدت مذکور و عدم وصول اعتراض طبق مقررات سند مالکیت صادر خواهد شد. آ-۴۰۲۰۰۳۹۰

تاریخ انتشار نوبت اول : ۱۴۰۲،۱،۲۰ تاریخ انتشار نوبت دوم: ۱۴۰۲،۰۲،۰۵

عبداله گلشن آبادی به آباد رئیس ثبت اسناد واملاک مه ولات

هیات موضوع قانون تعیین تکلیف وضعیت ثبتی اراضی و ساختمانهای فاقد سند رسمی

آگهی موضوع ماده ۳ قانون و ماده ۱۳ آئین نامه قانون تعیین تکلیف وضعیت ثبتی و اراضی و ساختمان های فاقدسند رسمی برابر رای شماره ۱۴۰۱۶۰۳۲۷۱۰۰۰۰۰۵۹۶ هیات اول موضوع قانون تعیین تکلیف وضعیت ثبتی اراضی و ساختمان های فاقد سند رسمی مستقر در واحد ثبتی حوزه ثبت ملک ناحیه دو زنجان تصرفات مالکانه بلامعارض متقاضی آقای /خانم تلمان حمیدی فرزند بیوک بشماره شناسنامه ۴۴۲ صادره از در یک باب ساختمان به مساحت ۲۰۳/۷۶ مترمربع مفروز و مجزی شده از پلاک ۳ فرعی از ۴۴۰۷ اصلی واقع در بخش ۲ حوزه ثبت ملک زنجان خریداری از مالکین رسمی مشاعی محرز گردیده است. لذا به منظور اطلاع عموم مراتب در دو نوبت به فاصله ۱۵ روز آگهی می شود در صورتی که اشخاص نسبت به صدور سند مالکیت متقاضی اعتراضی داشته باشند می توانند از تاریخ انتشار اولین آگهی به مدت دوماه اعتراض خود را به این اداره تسلیم و پس از اخذ رسید ،ظرف مدت یک ماه از تاریخ تسلیم اعتراض ،دادخواست خود را به مراجع قضایی تقدیم نمایند.بدیهی است در صورت انقضای مدت مذکور و عدم وصول اعتراض طبق مقررات سند مالکیت صادر خواهد شد. آ-۴۰۲۰۰۳۹۵

تاریخ انتشار نوبت اول : ۱۴۰۲/۰۱/۲۰ تاریخ انتشار نوبت دوم : ۱۴۰۲/۰۲/۰۴

علیرضا حسن زاده شاه آباد - رئیس ثبت اسناد و املاک

اگهی تحدید حدود اختصاصی حوزه ثبتی گناباد

پیرو اگهی قانون تعیین تکلیف وضعیت ثبتی واراضی وساختمانهای فاقد سند رسمی و به استناد تبصره ذیل ماده ۱۳قانون و ماده ۱۳ ایین نامه قانون اخیر الذکر تحدید حدود پلاک ۲۴۷۰ فرعی از ۳۱۲فرعی از۴-اصلی ششک واقع در بخش یک گناباد عبدالحسین پیش بین نوقابی در ششدانگ یک باب منزل که بموجب رای ۱۴۰۱۶۰۳۰۶۰۱۳ ۱۴۰۱/۱۰/۰۳_۰۰۰۱۸۲۲هیات قانون تعیین تکلیف در ساعت در صبح مورخ ۱۴۰۲/۰۲/۱۴در محل وقوع ملک به عمل خواهد امد لذا از متقاضی و مالکین املاک مجاور وصاحبان حقوق ارتفاعی دعوت می شود در وقت مقرر در محل وقوع ملک حضور بهم رسانند بدیهی است درصورت عدم حضورمتقاضی ویا نماینده قانونی انان طبق ماده ۱۵ قانون ثبت ملک مورد تقاضا با حدود اظهار شده از طرف مجاورین تحدید حدود خواهد شد معترضین می توانند به استناد ماده ۲۰ قانون ثبت و مواد ۷۴و۸۶ائین نامه قانون ثبت ظرف مدت سی روز از تاریخ تنظیم صورت مجلس تحدید حدود اعتراض خود را کتبا به این اداره تسلیم وظرف مدت یک ماه از تاریخ تسلیم اعتراض به واحد ثبتی مبادرت به تقدیم دادخواست به مرجع قضایی نمایند در غیر اینصورت با ارائیه گواهی عدم تقدیم دادخواست توسط متقاضی ویا نماینده قانونی وی و بدون توجه به اعتراض واصله عملیات ثبتی با رعایت مقررات ادامه می یابد. آ-۴۰۲۰۰۴۰۱

تاریخ انتشار ۱۴۰۲/۰۱/۲۰

رئیس ثبت اسناد واملاک گناباد -سید ضیاءالدین مهدوی شهری

اداره ثبت اسناد واملاک حوزه ثبت ملک اسد آباد
هیات موضوع قانون تعیین تکلیف وضعیت ثبتی اراضی و ساختمان های فاقدسند رسمی

آگهی موضوع ماده ۳ قانون و ماده ۱۳ آئین نامه قانون تعیین تکلیف وضعیت ثبتی و اراضی و ساختمانهای فاقد سند رسمی

برابر رای شماره ۱۴۰۱/۴۰۰۸مورخه ۱۴۰۱/۱۲/۱۳هیات اول موضوع قانون تعیین تکلیف وضعیت ثبتی اراضی و ساختمان های فاقد سند رسمی مستقر در واحد ثبتی حوزه ثبت ملک اسدآباد تصرفات مالکانه بلامعارض متقاضی آقای سبزعلی زارعی فرزند نظرعلی به شماره شناسنامه ۳۰۲۲ صادره ازاسدآباد در ششدانگ یک باب ساختمان و مغازه دارای کاربری مسکونی به مساحت ۵۸/۳۹ متر مربع در قسمتی از پلاک شماره ۶۷ اصلی واقع در بخش ۶ حوزه ثبت ملک اسدآباد بلوار شهید زیوری پایدار پایین تر از میدان بار کوچه مسجد خریداری از مالک رسمی محمدعلی افشار محرز گردیده است. لذا به منظوراطلاع عموم مراتب در دو نوبت به فاصله ۱۵روز آگهی می شود در صورتی که اشخاص نسبت به صدور سند مالکیت متقاضی اعتراضی داشته باشند می توانند از تاریخ انتشار اولین آگهی به مدت دو ماه اعتراض خود را به این اداره تسلیم و پس از اخذ رسید، ظرف مدت یک ماه از تاریخ تسلیم اعتراض،دادخواست خود را به مراجع قضایی تقدیم نمایند.بدیهی است در صورت انقضای مدت مذکور و عدم وصول اعتراض طبق مقررات سند مالکیت صادر خواهد شد.(م الف ۴۱) آ-۴۰۲۰۰۴۰۲

تاریخ انتشار اول : ۱۴۰۲/۰۱/۲۰

تاریخ انتشار دوم : ۱۴۰۲/۰۲/۰۴

رئیس اداره ثبت اسناد و املاک اسدآباد- سیروس قلی زاده

اداره کل ثبت اسناد و املاک استان همدان
اداره ثبت اسناد و املاک حوزه ثبت ملک بهار
هیات موضوع قانون تعیین تکلیف وضعیت ثبتی اراضی و ساختمانهای فاقدسند رسمی

آگهـی موضوع ماده ۳ قانون و ماده ۱۳ آئین نامه قانون تعیین تکلیف وضعیت ثبتی و اراضی و ساختمانهای فاقد سند رسمی برابر رای شـماره ۱۸۶۱-۱۴۰۱/۱۱/۲۰هیات پنجم موضوع قانون تعیین تکلیف وضعیت ثبتی اراضی و ساختمانهای فاقد سند رسمی مستقردر واحد ثبتی حوزه ثبت ملک بهار تصرفات مالکانه بلامعارض متقاضی آقای علی فیروزی نیکو فرزند فتح اله بشماره شناسنامه ۴۶۴ صادراز در ششدانگ یکباب ساختمان کلنگی و مغازه های احداثی در آن به مساحت ۳۸۱/۳۵متر مربع پلاک ۱۲۰۵۴ فرعی از ۱۳۹ اصلی واقع دربخش چهار حوزه ثبت ملک بهار خریداری مع الواسطه از مالک رسمی ورثه سیف اله بهمنی و عنایت اله معدنچی محرز گردیده اسـت. لذا به منظور اطلاع عموم مراتب در دو نوبت به فاصله ۱۵ روز آگهی می شود در صورتی که اشخاص نسبت به صدور سند مالکیت متقاضی اعتراضی داشته باشند می توانند از تاریخ انتشار اولین آگهی به مدت دو ماه اعتراض خود را به این اداره تسلیم و پس از اخذ رسـید، ظرف مدت یک ماه از تاریخ تسلیم اعتراض، دادخواست خود را به مراجع قضایی تقدیم نمایند. بدیهی است در صورت انقضای مدت مذکور و عدم وصول اعتراض طبق مقررات سند مالکیت صادر خواهد شد. (م الف ۷) آ-۴۰۲۰۰۴۰۳

تاریخ انتشار نوبت اول : ۱۴۰۲/۰۱/۲۰

تاریخ انتشار نوبت دوم :۱۴۰۲/۰۲/۰۴

حسین مرادی - سرپرست ثبت اسناد و املاک شهرستان بهار

اداره کل ثبت اسناد و املاک استان همدان
اداره ثبت اسناد و املاک حوزه ثبت ملک بهار
هیات موضوع قانون تعیین تکلیف وضعیت ثبتی اراضی و ساختمانهای فاقدسند رسمی

آگهی موضوع ماده ۳ قانون و ماده ۱۳ آئین نامه قانون تعیین تکلیف وضعیت ثبتی و اراضی و ساختمانهای فاقد سند رسمی برابر رای شماره ۱۹۹۰-۱۴۰۱/۱۲/۱۳هیات پنجم موضوع قانون تعیین تکلیف وضعیت ثبتی اراضی و ساختمانهای فاقد سند رسمی مستقر در واحد ثبتی حـوزه ثبت ملک بهار تصرفات مالکانه بلامعارض متقاضی خانم نسـرین قربانی فرزند محمود بشماره شناسنامه ۱۵۹ صادره از بهار در ششدانگ یکباب خانه به مساحت ۲۲۷/۶۱ متـر مربع بـلاک ۱۲۰۵۱ فرعی از ۱۳۹ اصلـی واقع در بخش چهار حـوزه ثبت ملک بهار خریداری مع الواسـطه از مالک رسـمی آقای اصغر شیری محرز گردیده است. لذا به منظور اطلاع عموم مراتب در دو نوبت به فاصله ۱۵ روز آگهی می شود در صورتی که اشخاص نسبت به صدور سند مالکیت متقاضی اعتراضی داشته باشند می توانند از تاریخ انتشار اولین آگهی به مدت دو ماه اعتراض خود را به این اداره تسـلیم و پس از اخذ رسـید، ظرف مدت یک ماه از تاریخ تسـلیم اعتراض، دادخواست خود را به مراجع قضایی تقدیم نمایند. بدیهی است در صورت انقضای مدت مذکور و عدم وصول اعتراض طبق مقررات سـند مالکیت صادر خواهد شد. (م الف ۱۴) آ-۴۰۲۰۰۴۰۴

تاریخ انتشار نوبت اول : ۱۴۰۲/۰۱/۲۰

تاریخ انتشار نوبت دوم :۱۴۰۲/۰۲/۰۴

حسین مرادی - سرپرست ثبت اسناد و املاک شهرستان بهار

((آگهی قانون تعیین تکلیف وضعیت ثبتی اراضی و ساختمانهای فاقدسند رسمی حوزه ثبت تایباد))

نظر به دستور مواد ۱ و ۳ قانون تعیین تکلیف وضعیت اراضی و ساختمانهای فاقد سند رسمی مصوب ۱۳۹۰/۰۹/۲۰ املاک متقاضیان که در هیئت موضوع ماده یک قانون مذکور مسـتقر در بخش ۱۴ مشـهد واحد ثبتی شهرستان تایباد مورد رسیدگی و تصرفات مالکانه و بلامعارض آن محرز و رأی لازم صادر گردیده جهت اطلاع عموم به شرح ذیل آگهی می‌گردد:

خانم گلی رحمدلی چشمه گلی به شناسنامه شماره ۲۲ کدملی ۰۷۳۱۸۸۲۵۱۲ صادره تربت جام فرزند خداداد در ششدانگ یکباب منزل به مساحت ۱۵۳/۵۰ مترمربع پلاک شماره ۶۸۵ فرعی از ۲۵۰ اصلی واقع در خراسان رضوی بخش ۱۴ مشهد حوزه ثبت ملک تایباد و از محل قسمتی از مالکیت محمد رضایی و غلام احمد صادقی و قسمتی از پلاک** کلاسه ۱۶۹- ۱۴۰۱

لذا بموجب ماده ۳ قانون تعیین تکلیف وضعیت ثبتی اراضی و ساختمانهای فاقد سند رسمی و ماده ۱۳ آئین‌نامه مربوطه این آگهی در دو نوبت به فاصله ۱۵ روز از طریق روزنامه کثیرالانتشار منتشر تا در صورتی که اشخاص ذینفع به آرای اعلام شده اعتراض داشته باشند باید از تاریخ انتشار اولین آگهی تا دو ماه اعتراض خود را به این اداره تسلیم و رسـید اخذ نمایند. معترضین باید ظرف مدت یک ماه از تاریخ تسـلیم اعتراض مبادرت به تقدیم دادخواست به دادگاه عمومی محل نمایند و گواهی تقدیم دادخواسـت به اداره ثبت محل تحویل دهد که در این صورت اقدامات ثبت موکول به ارائه حکم قطعی دادگاه است و در صورتی که اعتراض در مهلت قانونی واصل نگردد یا معترض گواهی تقدیم دادخواست به دادگاه عمومی محل ارائه نکند اداره ثبت مبادرت به صدور سند مالکیت مینماید و صدور سند مالکیت مانع از مراجعه متضرر به دادگاه نیست. آ-۴۰۲۰۰۴۲۷

تاریخ انتشار نوبت اول: ۱۴۰۲/۰۱/۲۰ تاریخ انتشار نوبت دوم: ۱۴۰۲/۰۲/۰۴

سرپرست ثبت اسناد و املاک تایباد- مهدی حسین‌زاده

آگهی فقدان سند مالکیت

خانم کلثوم ناروئی نصرتی باستناد دو برگ استشهاد محلی که به امضا شهود و به گواهی دفتر اسناد رسمی شماره ۷۰ زاهدان رسـیده اسـت مدعی است که سند مالکیت ششدانگ یکباب منزل پلاک ۲۹/۱۱۳ -اصلی شماره چاپی ۵۲۴۸۳ الف ۸۵ واقع در بخش یک بلوچستان نصرت آباد روستای سنجر آباد مورد ثبت ۱۱۳۲ صفحه ۳۹۴ دفتر ۹ بعلت آتش سـوزی از بین رفته و نامبرده درخواسـت صدور سند مالکیت المثنی نموده لذا مراتب باستناد تبصره یک ماده ۱۲۰ آیین نامه ثبت در یکنوبت آگهی می شود تا چنانچه کسی مدعی وجود سند مالکیت نزد خود یا انجام معامله نسبت به ملک مرقوم می باشد از تاریخ نشر آگهی ظرف ۱۰ روز اعتراض خود را به ضمیمه اصل سند مالکیت یا سند معامله باین اداره اعلام و رسید دریافت نمایند تا مورد رسیدگی قرار گیرد والا پس از انقضای مدت مذکور و نرسیدن واخواهی و یا در صورت اعتراض اصل سند ارائه نشود نسبت به صدور سند مالکیت المثنی طبق مقررات اقدام خواهد شد.و بموجب سند رهنی ۸۱۳-۸۸/۰۲/۱۴ دفترخانه ۶۳ زاهدان در رهن صندوق مهر امام رضا میباشد. م الف: ۵۳ آ-۴۰۲۰۰۴۴۴

عباسعلی اکبری- سرپرست اداره ثبت اسناد و املاک منطقه یک زاهدان

آگهی فقدان سند مالکیت

آقای مبین محمدی مهر باسـتناد دو برگ استشـهاد محلی که به امضا شـهود و به گواهی دفتر اسـناد رسمی شـماره۷۸زاهدان رسـیده است مدعی است که سند مالکیت ششـدانگ یکباب مغازه پلاک ۳۴۶۹/۱۲۰ -اصلی واقع در بخش یک بلوچستان شهر زاهدان کوچه منشعبه از خیابان حسین بر مورد ثبت ۴۲۳۷۰ صفحه ۲۶۳ دفتر ۲۵۹ به شـماره چاپی ۴۴۳۲۰۵الف سـری ۹۰بعلت جابجائی مفقود گردیده و نامبرده بموجب درخواست وارده به شماره ۱۰/۳۹۷ مورخ ۱۴۰۲/۱/۱۶ تقاضای صدور سند مالکیت المثنی نموده لذا مراتب باستناد تبصره یک ماده ۱۲۰ آیین نامه ثبت در یکنوبت آگهی می شود تا چنانچه کسی مدعی وجود سند مالکیت نزد خود یا انجام معامله نسـبت به ملک مرقوم می باشـد از تاریخ نشر آگهی ظرف ۱۰ روز اعتراض خود را به ضمیمه اصل سند مالکیت یا سـند معامله باین اداره اعلام و رسـید دریافت نمایند تا مورد رسیدگی قرار گیرد والا پس از انقضای مدت مذکور و نرسیدن واخواهی و یا در صورت اعتراض اصل سند ارائه نشود نسبت به صدور سند مالکیت المثنی طبق مقررات اقدام خواهد شد. م الف: ۵۵ آ-۴۰۲۰۰۰۱

عباسعلی اکبری- سرپرست اداره ثبت اسناد و املاک منطقه یک زاهدان

آگهی دعوت وقت بازدید و معاینه محل

چون خانم الهه آدخ احدی از مالکین مشاعی پلاک ۳۰۴- اصلی واقع در بخش یک بلوچستان شهر زاهدان خیابان امام خمینی ۵۱ به موجب تقاضای وارده به شـماره ۱۰۱/۴۸۰ مورخه ۱۴۰۲/۱/۱۷ تقاضای صدور سند کاداستری سهمی مشاعی خود را از ششدانگ پلاک فوق‌الذکر نموده است و اعلام نموده اطلاعی از آدرس سایر مالکین مشاعی ندارد بدین وسیله مراتب را به اطلاع کلیه مالکین مشاعی پلاک مذکور می رساند تا از تاریخ انتشار آگهی به مدت یک هفته جهت بازدید از مهر و امضا ذیل صورتجلسه معاینه محل و ارائه اسناد مالکیت مشاعی در این اداره حضور یابد در غیر اینصورت نسبت تعیین طول ابعاد و مساحت اقدام خواهد گردید. م الف:۶۱ آ-۴۰۲۰۰۴۴۵

عباسعلی اکبری سرپرست اداره ثبت اسناد و املاک منطقه یک زاهدان

آگهی فقدان سند مالکیت

آقای سیاوش علیمرادی پورکی با وکالت خانم مریم مختاری طبق وکالتنامه شماره ۲۸۷۵۴ مورخ ۱۴۰۱/۱۱/۰۸ تنظیمی دفترخانه ۲۰۰ جیرفت باستناد دو برگ استشهاد محلی که به امضا شهود و به گواهی دفتر اسناد رسمی شـماره ۴۹ زاهدان رسـیده است مدعی است که سند مالکیت ششدانگ یکباب منزل در حال ساختمان پلاک ۱۰۸۴۱/۱۷۲ -اصلی واقع در بخش یک بلوچستان شهر زاهدان مورد ثبت ۲۲۹۷۱ صفحه ۲۹۲ دفتر ۱۳۳ بعلت جابجائی از بین رفته درخواست صدور سند مالکیت المثنی نموده لذا مراتب باستناد تبصره یک ماده ۱۲۰ آیین نامه ثبت در یکنوبت آگهی می شود تا چنانچه کسی مدعی وجود سند مالکیت نزد خود یا انجام معامله نسبت به ملک مرقوم می باشد از تاریخ نشر آگهی ظرف ۱۰ روز اعتراض خود را به ضمیمه اصل سند مالکیت یا سند معامله باین اداره اعلام و رسید دریافت نمایند تا مورد رسیدگی قرار گیرد والا پس از انقضای مدت مذکور و نرسیدن واخواهی و یا در صورت اعتراض اصل سـند ارائه نشـود نسبت به صدور سند مالکیت المثنی طبق مقررات اقدام خواهد شد. م الف: ۵۴ آ-۴۰۲۰۰۴۴۶

عباسعلی اکبری- سرپرست اداره ثبت اسناد و املاک منطقه یک زاهدان

رواق ۲ قدر

راس السنة لیلة القدر یکتب فیها ما یکون من السنة الی السنة

آغاز سال (حساب اعمال) شب قدر است. در آن شب برنامه سال آینده نوشته می‌شود.

حواسمان به حیات معنوی‌مان باشد

با هم بیندیشیم

اولیای بزرگوار دین اعمال بسیاری درباره شب‌های ماه رمضان، به‌خصوص شب قدر به ما تعلیم داده‌اند که احیا و شب زنده‌داری از جمله آن‌هاست. از آثار احیای شب قدر، همین بس که رسول خدا(ص) می‌فرماید: «هر کس شب قدر را به شب‌زنده‌داری بگذراند، دلش در آن روزی [روز قیامت] که همه قلب‌ها بمیرند، نخواهد مرد».(اقبال الأعمال، سید علی بن موسی بن طاوس، ص۲۷۴)

امام باقر(ع) نیز احیای شب قدر را موجب بخشیده شدن گناهان دانسته و می‌فرماید: کسی که شب قدر را احیا بگیرد، گناهانش بخشیده می‌شود؛ گرچه به ستارگان آسمان و سنگینی کوه‌ها و پیمانه دریاها باشد. (بحارالأنوار، علامه مجلسی، مؤسسة الوفاء، ج۹۵، ص ۱۴۶۰)

گفتنی است، احیا زمانی ارزشمند است که انسان خودش در آن شب، زنده باشد؛ یعنی حیات معنوی داشته باشد. حیات معنوی انسان به یاد خدا [بودن] است. به هر اندازه و در هر حالت که قلب انسان از خدا غافل نباشد، انسان زنده است... ما در سال دست‌کم یکی دو سه شب را به عنوان تشبّه به اولیای خدا زنده نگه داریم؛ کوشش کنیم در این شب‌ها تمام شب را به یاد خدا به سر ببریم و حالت استغفار داشته باشیم. (مجموعه آثار استاد شهید مطهری، ج۲۷، ص۶۷۰-۶۶۹)

نخستین شب قدر را در حریم حرم رضوی زنده بدارید

قدر لحظه‌ها

وحید بیات- قدس

گزیده

به فرموده علامه مجلسی، زیارت امام حسین(ع) در هر یک از این سه شب، مستحب مؤکد است و سبب آمرزش گناهان می‌شود و اگر دسترسی به زیارت از نزدیک نداشته باشد، از دور زیارت کند. به امام حسین(ع) از محل مرقد مطهر فرزندش علی بن موسی‌الرضا(ع) سلام دهید.

صدیقه‌سادات‌بهشتی

شب قدر که می‌رسد، از هر گوشه شهر صدای «خلصنا من النار یا رب» را می‌شنویم. بوستان‌های شهر و مساجد و فضاهای باز بیرون از مسجد، دانشگاه‌ها، هر جایی که فضای بزرگ و مناسبی برای جمع شدن خلق خدا دارد عده‌ای در آن جمع می‌شوند و رو به آسمان دست به دعا برمی‌دارند. حتی بعضی از هیئت‌ها که با استقبال مردم از سخنرانشان مواجه هستند، کوچه‌ها و خیابان‌های اطراف هیئت و حسینیه‌شان را فرش می‌اندازند تا شب‌زنده‌داران قدر لحظه‌هایشان را بهتر بدانند. عده‌ای هم پای آمدن تا زیر مسجد و حسینیه را ندارند و از منزل و چشم به تلویزیون شبشان را قدر می‌دارند. برای بعضی‌ها هم شب‌های قدر روی تخت بیمارستان می‌گذرد. اما سال‌هاست برای اهالی مشهد و دوستداران امام رضا(ع) فقط یک انتخاب برتر برای احیای شب‌های قدر وجود دارد. مجاوران امام رضا(ع) و زائران مشتاق دلشان می‌خواهد شب قدرشان را در حرم مطهر احیا کنند. به همین خاطر، حرم امام رضا(ع) همیشه در شب‌های قدر میزبان زائران و مجاورانی است که می‌آیند تا این شب پر ارزش را در این مکان زنده نگه دارند. سه سال پیش چنین شب‌هایی مردم پشت درهای بسته قدر را احیا کردند و به این زودی‌ها ارزش اینکه این شب‌ها را در کنار مرقد مطهر ثامن‌الحجج علی‌بن موسی‌الرضا(ع) قدر بدانند یادشان نمی‌رود.

■ **نخستین شب قدر در حرم امام رضا(ع)**

حضرت امام رضا(ع) از قول پدرانش نقل می‌فرماید: «فِی أَوَّلِ لَیلَةٍ مِنْ شَهْرِ رَمَضَانَ یغُلُّ الْمَرَدَةَ مِنَ الشیاطِینِ وَ یغفِرُ فِی کلِّ لَیلَةٍ سَبْعِینَ أَلْفاً فَإِذَا کانَ فِی لَیلَةِ الْقَدْرِ غَفَرَ اللَّهُ بِمِثْلِ مَا غَفَرَ فِی رَجَبٍ وَ شعْبَانَ وَ شهْرِ رَمَضَانَ إِلَی ذَلِک الْیوْمِ إِلَّا رَجُلًا بَینَهُ وَبَینَ أَخِیهِ شَحْنَاءُ فَیقُولُ اللَّهُ عَزَّ وَجَلَّ أَنظِرُوا هؤُلَاءِ حتَّی یصْطَلِحُوا؛ در اولین شب ماه رمضان شیطان‌های سرکش در بند شوند و در هر شب ۷۰هزار آمرزیده شوند و در شب قدر به شمار آمرزیده‌های در رجب و شعبان و ماه رمضان تا آن روز آمرزیده شوند، جز کسی که میان او و برادرش کینه باشد که خدا عزّ و جلّ فرماید: مهلت دهید اینان را تا اینکه آشتی کنند».

قرار است در شبی که شیطان در بند است و فرشته‌ها به زمین می‌آیند جایی باشیم که محل دریافت برکات و نزول ملائکه باشد. چه مکانی بهتر از مرقد شریف امامی معصوم است. حالا که فرشتگان الهی به زمین می‌آیند، در مکانی حاضر می‌شویم که احتمال نزول فرشتگان در آن بیشتر است. مکانی که محل پرواز فرشتگان حضرت حق است و می‌شود جایی برای زنده نگه داشتن اولین شب قدرمان.

هر سال برنامه‌های ویژه‌ای برای شب قدر تدارک دیده می‌شود که در حرم مطهر رضوی برگزار است. اگر می‌خواهید از این برنامه‌ها جا نمانید خوب است از زمان و محل برگزاری این مراسم در حرم اطلاع داشته باشید.

امسال مراسم شب‌های قدر در صحن پیامبر اعظم(ص) برگزار می‌شود و زمان شروع مراسم ۸:۳۰ است. اما اگر می‌خواهید جای مناسبی در این مکان مقدس داشته باشید تا مراسم احیا را با خیال راحت و در آرامش بگذرانید بهتر است زودتر از این‌ها به حرم مطهر بروید و از زمان نماز جماعت بدانید قرار است کجای مراسم بنشینید.

■ **پای صحبت عالمان در حرم مطهر**

وقتی شبی به ارزشمندی شب قدر را پیش رو داریم، برایمان مهم است در چه مکانی و پای صحبت چه کسی باشیم، دعایمان را پشت سر کدام مداح بخوانیم و قرآنمان را با کدام عالم به سر بگیریم. حالا که انتخابمان حرم مطهر است، خیالمان راحت می‌شود که برخی از بهترین عالمان و مداحان اهل بیت(ع) و ارزنده‌ترین قاریان قرآن در این شب‌های عزیز در حرم مطهر رضوی حاضرند تا در کنار امام مهربانی‌ها در پیشگاه خداوند متعال به استغاثه و توبه و شب زنده‌داری بپردازند.

مراسم شب نوزدهم ماه مبارک رمضان در حرم مطهر امام رضا(ع) با قرائت قرآن و دعای جوشن کبیر، مداحی و مناجات‌خوانی توسط مرثیه‌سرایان اهل بیت(ع) آقایان برادران واعظی، عارف و ذاکری شروع شده و در ادامه آیت‌الله علم‌الهدی، امام جمعه مشهد مقدس و نماینده ولی‌فقیه در خراسان رضوی به سخنرانی پرداخته و آیین قرآن به سر گرفتن انجام می‌شود.

■ **معروف‌ترین اعمال در شب‌های قدر**

می‌توان گفت معروف‌ترین اعمال در شب‌های قدر، احیا داشتن این شب‌هاست. یعنی این شب را تا صبح بیدار باشیم و با عبادت، دعا، تلاوت قرآن، جلسات سخنرانی دینی و پرسش و پاسخ‌های مذهبی و یا مطالعه کتاب‌های تفسیر و عقاید و مواعظ سپری کنیم. در روایتی از امام باقر(ع) آمده: هر کس شب قدر را احیا دارد، گناهان او آمرزیده شود، هرچند زیاد باشد و بهتر است روز قبل مقداری استراحت کند و غذا و نوشیدنی کمتر بخورد تا خواب بر او غلبه نکند و کسانی که توانایی بر احیا ندارند، بهتر است اول شب را استراحت کنند و سحرگاهان بیدار باشند و عبادت کنند.

■ **خودتان را برای شب قدر در حرم مطهر آماده کنید**

اگر می‌خواهید شب قدر را در حرم بگذرانید خوب است غسل شب قدر کنید و به حرم مطهر بروید؛ مرحوم «علامه مجلسی» فرموده: بهتر است غسلِ شب‌های قدر را مقارن غروب آفتاب انجام دهند که نماز مغرب را با غسل بخوانند. زمانی که به حرم مطهر رسیدید پس از سلام بر امام(ع) و زیارت ایشان می‌توانید تا پیش از شروع مراسم حرم مطهر، اعمال مخصوص شب نوزدهم را به صورت فردی انجام دهید. برای شب نوزدهم توصیه شده ۱۰۰ مرتبه بگوید: اَسْتَغْفِرُ اللّهَ رَبِّی وَأَتُوبُ إِلَیْهِ. ۱۰۰ مرتبه بگوید: اَللّهُمَّ الْعَنْ قَتَلَةَ أَمیرِالْمُؤْمِنین. این دعا «اَللّهُمَّ اْجْعَلْ فیما تَقْضی وَتُقَدِّرُ مِنَ الاَمْرِ الْمَحْتُوم...» و همچنین این را بخواند: «اَللّهُمَّ اِنّی اَمْسَیْتُ لَکَ عَبْداً داخِراً لا اَمْلِکُ لِنَفْسی نَفْعاً وَلا ضَرّاً...».

■ **سلام بر سیدالشهدا(ع) از مشهد**

در حرم مطهر بعد از نماز مغرب و عشا و افطار روزه روز هجدهم ماه مبارک می‌توانید دو رکعت نماز بخوانید که به این شرح است: در هر رکعت پس از حمد، هفت مرتبه سوره «قُلْ هُوَاللّه» را تلاوت کنید و پس از پایان نماز، ۷۰ مرتبه بگویید: اَسْتَغْفِرُ اللّهَ وَ أَتُوبُ اِلَیْهِ. در روایتی از رسول خدا(ص) آمده‌است: کسی که این عمل را به‌جا آورد، از جای خویش برنخیزد مگر اینکه خداوند متعال او و پدر و مادرش را بیامرزد و خداوند فرشتگان را مأمور می‌کند تا سال آینده برای وی حسنات بنویسند.

به فرموده علامه مجلسی، زیارت امام حسین(ع) در هر یک از این سه شب، مستحب مؤکد است و در روایتی آمده سبب آمرزش گناهان می‌شود و اگر دسترسی به زیارت از نزدیک نداشته باشد، از دور زیارت کند. به امام حسین(ع) از محل مرقد مطهر فرزندش علی بن موسی‌الرضا(ع) سلام دهید.

■ **طلب مغفرت در پناه علی بن موسی‌الرضا(ع)**

مرحوم «علامه مجلسی» می‌فرماید: بهترین اعمال در این شب‌ها طلب آمرزش گناهان و دعا برای امور دنیوی و اخروی است، هم برای خود و هم برای پدر و مادر و خویشان و برادران مؤمن؛ چه زنده باشند و چه از دنیا رفته باشند و همچنین تا آنجا که مقدور است ذکرهای مختلف و صلوات بر محمد و آلش بگویند. در روایات آمده دعای «جوشن کبیر» را در این سه شب بخوانند. شما می‌توانید دعای جوشن کبیر را در حرم مطهر کنار سایر زائران علی بن موسی‌الرضا(ع) زمزمه کنید. پس از همه این اعمال، قرآن را در برابر خود بگشایید و مراسم قرآن به سر گرفتن را همراه با مداحان اهل بیت(ع) در حرم مطهر انجام دهید و در خیل پناهندگان به حرم مطهر علی بن موسی‌الرضا(ع) طلب مغفرت کرده و عافیت جسم و جان را از خداوند متعال بخواهید.

اداره کل ثبت اسناد و املاک استان خراسان رضوی
اداره ثبت اسناد و املاک حوزه ثبت ملک کاشمر
هیات موضوع قانون تعیین تکلیف وضعیت ثبتی اراضی و ساختمانهای فاقد سند رسمی

آگهی موضوع ماده ۳ قانون و ماده ۱۳ آئین نامه قانون تعیین تکلیف وضعیت ثبتی و اراضی و ساختمانهای فاقد سند رسمی برابر رای شماره ۱۴۰۲۶۰۳۰۶۰۱۲۰۰۰۲۲۶ هیات اول موضوع قانون تعیین تکلیف وضعیت ثبتی اراضی و ساختمانهای فاقد سند رسمی مستقر در واحد ثبتی حوزه ثبت ملک کاشمر تصرفات مالکانه بلامعارض متقاضی آقای حمیدرضا عنایتی فرد فرزند ولی الله بشماره شناسنامه ۲۷۹ کد ملی ۴۵۹۱۱۰۵۴۱۵ صادره از در یک قطعه زمین مزرعی به مساحت ۱۶۸۷.۵۰ متر مربع پلاک ۸۲اصلی واقع در بخش ۲حوزه ثبت ملک کاشمر خریداری از مالک رسمی آقای قاسم زحمت کش حاجی آبادی محرز گردیده است. لذا به منظور اطلاع عموم مراتب در دو نوبت به فاصله ۱۵ روز آگهی می شود در صورتی که اشخاص نسبت به صدور سند مالکیت متقاضی اعتراض داشته باشند می توانند از تاریخ انتشار اولین آگهی به مدت دو ماه اعتراض خود را به این اداره تسلیم و پس از اخذ رسید، ظرف مدت یک ماه از تاریخ تسلیم اعتراض، دادخواست خود را به مراجع قضائی تقدیم نمایند بدیهی است در صورت انقضای مدت مذکور و عدم وصول اعتراض طبق مقررات سند مالکیت صادر خواهد شد. آ-۴۰۲۰۰۳۶۳
تاریخ انتشار نوبت اول:۱۴۰۲/۱/۲۰ تاریخ انتشار نوبت دوم: ۱۴۰۲/۲/۴
احمد جهانگیر -رئیس ثبت اسناد واملاک کاشمر

اداره کل ثبت اسناد و املاک استان خراسان رضوی
اداره ثبت اسناد و املاک حوزه ثبت ملک کاشمر
هیات موضوع قانون تعیین تکلیف وضعیت ثبتی اراضی و ساختمانهای فاقد سند رسمی

آگهی موضوع ماده ۳ قانون و ماده ۱۳ آئین نامه قانون تعیین تکلیف وضعیت ثبتی و اراضی و ساختمانهای فاقد سند رسمی برابر رای شماره ۱۴۰۲۶۰۳۰۶۰۱۲۰۰۰۲۷۲-۱۴۰۲/۰۱/۱۰ هیات اول موضوع قانون تعیین تکلیف وضعیت ثبتی اراضی و ساختمانهای فاقد سند رسمی مستقر در واحد ثبتی حوزه ثبت ملک کاشمر تصرفات مالکانه بلامعارض متقاضی آقای/ خانم معصومه معمار نژاد فرزند حسن بشماره شناسنامه ۹۷۲ صادره از کاشمر کد ملی ۰۹۰۱۱۸۱۹۲۷ در شششدانگ یک باب ساختمان به مساحت ۱۶۳.۶۴ متر مربع پلاک شماره ۱۴۶۹ فرعی از ۳۰۲۶ اصلی واقع درخراسان رضوی بخش حومه کاشمر خریداری از مالک رسمی حسن غلامی زارع محرز گردیده است. لذا به منظور اطلاع عموم مراتب در دو نوبت به فاصله ۱۵ روز آگهی می شود در صورتی که اشخاص نسبت به صدور سند مالکیت متقاضی اعتراض داشته باشند می توانند از تاریخ انتشار اولین آگهی به مدت دو ماه اعتراض خود را به این اداره تسلیم و پس از اخذ رسید، ظرف مدت یک ماه از تاریخ تسلیم اعتراض، دادخواست خود را به مراجع قضائی تقدیم نماید بدیهی است در صورت انقضای مدت مذکور و عدم وصول اعتراض طبق مقررات سند مالکیت صادر خواهد شد. آ-۴۰۲۰۰۳۷۰
تاریخ انتشار نوبت اول:۱۴۰۲/۰۱/۲۰ تاریخ انتشار نوبت دوم:۱۴۰۲/۰۲/۰۴
احمد جهانگیر -رئیس ثبت اسناد واملاک کاشمر

اداره کل ثبت اسناد و املاک استان خراسان رضوی
اداره ثبت اسناد و املاک حوزه ثبت ملک کاشمر
هیات موضوع قانون تعیین تکلیف وضعیت ثبتی اراضی و ساختمانهای فاقد سند رسمی

آگهی موضوع ماده ۳ قانون و ماده ۱۳ آئین نامه قانون تعیین تکلیف وضعیت ثبتی و اراضی و ساختمانهای فاقد سند رسمی برابر رای شماره ۱۴۰۲۶۰۳۰۶۰۱۲۰۰۰۰۸۲-۱۴۰۲/۰۱/۰۶ هیات اول موضوع قانون تعیین تکلیف وضعیت ثبتی اراضی و ساختمانهای فاقد سند رسمی مستقر در واحد ثبتی حوزه ثبت ملک کاشمر تصرفات مالکانه بلامعارض متقاضی آقای محمدرضا هنرور حاجی آبادی فرزند قدرت اله بشماره شناسنامه ۱۴۹۷۰ صادره از کاشمر در شششدانگ یکقطعه زمین مزرعی به مساحت ۲۲۵۰ متر مربع پلاک ۸۲اصلی واقع در بخش دو کاشمر خریداری از مالک رسمی فخر الملوک شریعتی احدی از ورثه میرزا آقا شریعتی مقدم محرز گردیده است. لذا به منظور اطلاع عموم مراتب در دو نوبت به فاصله ۱۵ روز آگهی می شود در صورتی که اشخاص نسبت به صدور سند مالکیت متقاضی اعتراض داشته باشند می توانند از تاریخ انتشار اولین آگهی به مدت دو ماه اعتراض خود را به این اداره تسلیم و پس از اخذ رسید، ظرف مدت یک ماه از تاریخ تسلیم اعتراض، دادخواست خود را به مراجع قضائی تقدیم نمایند بدیهی است در صورت انقضای مدت مذکور و عدم وصول اعتراض طبق مقررات سند مالکیت صادر خواهد شد. آ-۴۰۲۰۰۳۷۱
تاریخ انتشار نوبت اول:۱۴۰۲/۰۱/۲۰ تاریخ انتشار نوبت دوم:۱۴۰۲/۰۲/۰۴
احمد جهانگیر -رئیس ثبت اسناد واملاک کاشمر

اداره کل ثبت اسناد و املاک استان خراسان رضوی
اداره ثبت اسناد و املاک حوزه ثبت ملک خوشاب
هیأت موضوع قانون تعیین تکلیف وضعیت ثبتی اراضی و ساختمان های فاقد سند رسمی

آگهی موضوع ماده ۳ قانون و ماده ۱۳ آئین نامه قانون تعیین تکلیف و ضعیت ثبتی و اراضی و ساختما ن های فاقد سند رسمی برابر رأی شماره ۱۴۰۱۶۰۳۰۶۳۳۹۰۰۰۲۶۷-۱۴۰۱/۱۱/۵ هیأت اول / دوم موضوع قانون تعیین تکلیف وضعیت ثبتی اراضی و ساختمان های فاقد سند رسمی مستقر در واحد ثبتی حوزه ثبت ملک خوشاب تصرفات مالکانه بلامعارض متقاضی اقای سید جعفر خلیلی فرزند سید رحیم به شماره شناسنامه ۱۴ صادره از سبزوار در یک قطعه باغ پسته به مساحت ۲۱۰۲۱.۵۱ متر مربع قسمتی از پلاک ۱۱۹ اصلی واقع در اراضی برقیان سفلی بخش ۵ خوشاب خریداری از مالک رسمی آقای حاج حسن برقبانی فرزند خداوردی محرز گردیده است. لذا به منظور اطلاع عموم مراتب در دو نوبت به فاصله ۱۵ روزآگهی میشود در صورتیکه اشخاص نسبت به صدور سند مالکیت متقاضی اعتراضی داشته باشند میتوانند از تاریخ انتشار اولین آگهی به مدت دو ماه اعتراض خود را به این اداره تسلیم و پس از اخذ رسید ، ظرف مدت یک ماه از تاریخ تسلیم اعتراض ، دادخواست خود را به مراجع قضایی تقدیم نمایند، بدیهی است در صورت انقضای مدت مذکور و عدم وصول اعتراض طبق مقررات سند مالکیت صادر خواهد شد. آ-۴۰۲۰۰۳۷۸
تاریخ انتشار نوبت اول: ۱۴۰۲/۰۱/۲۰ تاریخ انتشار نوبت دوم: ۱۴۰۲/۰۲/۰۴
علیرضامیرزائی-رئیس اداره ثبت اسنادو املاک خوشاب

اداره کل ثبت اسناد واملاک استان خراسان جنوبی
اداره ثبت اسناد واملاک حوزه ثبت ملک بیرجند
هیات موضوع قانون تعیین تکلیف وضعیت ثبتی اراضی وساختمانهای فاقد سند رسمی

آگهی موضوع ماده ۳ قانون و ماده ۱۳ آیین نامه قانون تعیین تکلیف وضعیت ثبتی و اراضی وساختمانهای فاقد سند رسمی برابر رای شماره ۱۴۰۱۶۰۳۰۸۰۰۱۰۰۲۷۵۷ هیات اول موضوع قانون تعیین تکلیف وضعیت ثبتی اراضی وساختمانهای فاقد سند رسمی مستقر در واحد ثبتی حوزه ثبت ملک بیرجند تصرفات مالکانه بلا معارض متقاضی خانم فرشته کریم پور فرد فرزند علی اصغر به شماره شناسنامه ۳۱ صادره از در دو دانگ مشاع از ششدانگ یکقطعه زمین به مساحت ۵۷۵/۵۰ متر مربع پلاک شماره ۹ فرعی از ۳۱۵- اصلی واقع در خراسان جنوبی بخش ۲حوزه ثبت ملک بیرجند خریداری از مالک رسمی آقای غلامرضا اطمینانی و غیره محرز گردیده است .
لذا به منظور اطلاع عموم مراتب در دو نوبت به فاصله ۱۵ روز آگهی می شود در صورتی که اشخاص نسبت به صدور سند مالکیت متقاضی اعتراض داشته باشند می توانند از تاریخ انتشار اولین آگهی به مدت دو ماه اعتراض خود را به این اداره تسلیم وپس از اخذ رسیدظرف مدت یک ماه از تاریخ تسلیم اعتراض داخواست خود را به مراجع قضایی تقدیم نمایند. بدیهی است در صورت انقضای مدت مذکور وعدم وصول اعتراض طبق مقررات سند مالکیت صادر خواهد شد. آ-۴۰۲۰۰۳۷۹
تاریخ انتشار نوبت اول :۱۴۰۲/۰۱/۲۰ تاریخ انتشار نوبت دوم :۱۴۰۲/۰۲/۰۴
حسین براتی -رئیس ثبت اسناد واملاک

اداره کل ثبت اسناد واملاک استان خراسان جنوبی
اداره ثبت اسناد واملاک حوزه ثبت ملک بیرجند
هیات موضوع قانون تعیین تکلیف وضعیت ثبتی اراضی وساختمانهای فاقد سند رسمی

اگهی موضوع ماده ۳ قانون و ماده ۱۳ آیین نامه قانون تعیین تکلیف وضعیت ثبتی واراضی وساختمانهای فاقد سند رسمی برابر رای شماره ۱۴۰۱۶۰۳۰۸۰۰۱۰۰۵۸۶۴ ورای اصلاحی شماره ۱۴۰۱۶۰۳۰۸۰۰۱۰۰۴۷۷۶ هیات اول موضوع قانون تعیین تکلیف وضعیت ثبتی اراضی وساختمانهای فاقد سند رسمی مستقر در واحد ثبتی حوزه ثبت ملک بیرجند تصرفات مالکانه بلا معارض متقاضی آقای غلامرضا زرافکن فرزند محمد علی به شماره شناسنامه ۱۵ صادره از در۱- در ششدانگ یک قطعه زمین کشاورزی ومزروعی به مساحت ۱۵۳/۷۵ متر مربع پلاک۶۵ فرعی از ۱۵۵- اصلی بخش ۲ بیرجند ۲- در ششدانگ یک قطعه زمین کشاورزی ومزروعی به مساحت ۸۲/۶۴ متر مربع پلاک ۶۶ فرعی از ۱۵۵- اصلی بخش ۲ بیرجند خریداری از مالک رسمی آقای شعبان کاسه سنگی محرز گردیده است.۲- برابر رای شماره ۱۴۰۱۶۰۳۰۸۰۰۱۰۰۱۹۸۶ ورای اصلاحی شماره ۱۴۰۱۶۰۳۰۸۰۰۱۰۰۴۷۹۵ هیات اول موضوع قانون تعیین تکلیف وضعیت ثبتی اراضی وساختمانهای فاقد سند رسمی مستقر در واحد ثبتی حوزه ثبت ملک بیرجند تصرفات مالکانه بلا معارض متقاضی آقای غلامرضا زرافکن فرزند محمد علی به شماره شناسنامه ۱۵صادره از در ششدانگ یکقطعه محوطه مزروعی به مساحت ۱۹۷/۸۱ متر مربع تمامی پلاک ۸۲ فرعی از ۱۵۵- اصلی بخش ۲ بیرجند خریداری از مالک رسمی آقای شعبان کاسه سنگی محرز گردیده است .
لذا به منظور اطلاع عموم مراتب در دو نوبت به فاصله ۱۵ روز آگهی می شود در صورتی که اشخاص نسبت به صدور سند مالکیت متقاضی اعتراض داشته باشند می توانند از تاریخ انتشار اولین آگهی به مدت دو ماه اعتراض خود را به این اداره تسلیم وپس از اخذ رسیدظرف مدت یک ماه از تاریخ تسلیم اعتراض داخواست خود را به مراجع قضایی تقدیم نمایند. بدیهی است در صورت انقضای مدت مذکور وعدم وصول اعتراض طبق مقررات سند مالکیت صادر خواهد شد. آ-۴۰۲۰۰۳۸۰
تاریخ انتشار نوبت اول :۱۴۰۲/۰۱/۲۰ تاریخ انتشار نوبت دوم :۱۴۰۲/۰۲/۰۴
حسین براتی -رئیس ثبت اسناد واملاک

اداره کل ثبت اسناد واملاک استان خراسان جنوبی
اداره ثبت اسناد واملاک حوزه ثبت ملک بیرجند
هیات موضوع قانون تعیین تکلیف وضعیت ثبتی اراضی وساختمانهای فاقد سند رسمی

اگهی موضوع ماده ۳ قانون و ماده ۱۳ آیین نامه قانون تعیین تکلیف وضعیت ثبتی واراضی وساختمانهای فاقد سند رسمی برابر رای شماره ۱۴۰۱۶۰۳۰۸۰۰۱۰۰۴۱۹۱ هیات اول موضوع قانون تعیین تکلیف وضعیت ثبتی اراضی وساختمانهای فاقد سند رسمی مستقر در واحد ثبتی حوزه ثبت ملک بیرجند تصرفات مالکانه بلا معارض متقاضی خانم معصومه زنگویی فرزند حسین به شماره شناسنامه ۸صادره از در ششدانگ یکباب ساختمان به مساحت ۱۲۲/۱۲ متر مربع قسمتی از پلاک ۱۳۹۶- اصلی واقع در خراسان جنوبی بخش دو حوزه ثبت ملک بیرجند خریداری از مالک رسمی آقای سهراب پسندیده فرد محرز گردیده است .
لذا به منظور اطلاع عموم مراتب در دو نوبت به فاصله ۱۵ روز آگهی می شود در صورتی که اشخاص نسبت به صدور سند مالکیت متقاضی اعتراض داشته باشند می توانند از تاریخ انتشار اولین آگهی به مدت دو ماه اعتراض خود را به این اداره تسلیم وپس از اخذ رسیدظرف مدت یک ماه از تاریخ تسلیم اعتراض داخواست خود را به مراجع قضایی تقدیم نمایند. بدیهی است در صورت انقضای مدت مذکور وعدم وصول اعتراض طبق مقررات سند مالکیت صادر خواهد شد. آ-۴۰۲۰۰۳۸۱
تاریخ انتشار نوبت اول :۱۴۰۲/۰۱/۲۰ تاریخ انتشار نوبت دوم :۱۴۰۲/۰۲/۰۴
حسین براتی-رئیس ثبت اسناد واملاک

اداره کل ثبت اسناد واملاک استان خراسان جنوبی
اداره ثبت اسناد واملاک حوزه ثبت ملک بیرجند
هیات موضوع قانون تعیین تکلیف وضعیت ثبتی اراضی وساختمانهای فاقد سند رسمی

اگهی موضوع ماده ۳ قانون و ماده ۱۳ آیین نامه قانون تعیین تکلیف وضعیت ثبتی واراضی وساختمانهای فاقد سند رسمی برابر رای شماره ۱۴۰۱۶۰۳۰۸۰۰۱۰۰۳۵۷۶ هیات اول موضوع قانون تعیین تکلیف وضعیت ثبتی اراضی وساختمانهای فاقد سند رسمی مستقر در واحد ثبتی حوزه ثبت ملک بیرجند تصرفات مالکانه بلا معارض متقاضی آقای اسماعیل محمودی فرزند حاجی محمد به شماره شناسنامه ۱۳۳۳ صادره از بیرجند در شششدانگ یکقطعه زمین مزروعی محصور به مساحت ۱۰۰۰ متر مربع قستی از پلاک ۹۳- فرعی از ۳۴۵-اصلی واقع در خراسان جنوبی بخش دو حوزه ثبت ملک بیرجند خریداری از مالک رسمی محمد علی ومحمد حسن وحسین وعاطفه وفاطمه شهرت همگی مرادی وشهر بانو عرب محرز گردیده است .
لذا به منظور اطلاع عموم مراتب در دو نوبت به فاصله ۱۵ روز آگهی می شود در صورتی که اشخاص نسبت به صدور سند مالکیت متقاضی اعتراض داشته باشند می توانند از تاریخ انتشار اولین آگهی به مدت دو ماه اعتراض خود را به این اداره تسلیم وپس از اخذ رسیدظرف مدت یک ماه از تاریخ تسلیم اعتراض داخواست خود را به مراجع قضایی تقدیم نمایند. بدیهی است در صورت انقضای مدت مذکور وعدم وصول اعتراض طبق مقررات سند مالکیت صادر خواهد شد. آ-۴۰۲۰۰۳۹۹
تاریخ انتشار نوبت اول : ۱۴۰۲/۰۱/۲۰ تاریخ انتشار نوبت دوم : ۱۴۰۲/۰۲/۰۴
حسین براتی-رئیس ثبت اسناد واملاک

اداره کل ثبت اسناد واملاک استان خراسان جنوبی
اداره ثبت اسناد واملاک حوزه ثبت ملک بیرجند
هیات موضوع قانون تعیین تکلیف وضعیت ثبتی اراضی وساختمانهای فاقد سند رسمی

اگهی موضوع ماده ۳ قانون و ماده ۱۳ آیین نامه قانون تعیین تکلیف وضعیت ثبتی واراضی وساختمانهای فاقد سند رسمی برابر رای شماره ۱۴۰۱۶۰۳۰۸۰۰۱۰۰۲۷۶۷ هیات اول موضوع قانون تعیین تکلیف وضعیت ثبتی اراضی وساختمانهای فاقد سند رسمی مستقر در واحد ثبتی حوزه ثبت ملک بیرجند تصرفات مالکانه بلا معارض متقاضی آقای محمد رضا حسین پور فرزند میرزا حسن به شماره شناسنامه ۲۲۲صادره از بیرجند در شششدانگ یکقطعه محوطه محصور مشتمل بر اتاق به مساحت ۲۱۰/۳۱متر مربع قسمتی از پلاک ۱۲۰۳فرعی از ۱- اصلی واقع در خراسان جنوبی بخش دو حوزه ثبت ملک بیرجند از محل مالکیت مشاعی محرز گردیده است .
لذا به منظور اطلاع عموم مراتب در دو نوبت به فاصله ۱۵ روز آگهی می شود در صورتی که اشخاص نسبت به صدور سند مالکیت متقاضی اعتراض داشته باشند می توانند از تاریخ انتشار اولین آگهی به مدت دو ماه اعتراض خود را به این اداره تسلیم وپس از اخذ رسیدظرف مدت یک ماه از تاریخ تسلیم اعتراض داخواست خود را به مراجع قضایی تقدیم نمایند. بدیهی است در صورت انقضای مدت مذکور وعدم وصول اعتراض طبق مقررات سند مالکیت صادر خواهد شد. آ-۴۰۲۰۰۴۰۰
تاریخ انتشار نوبت اول :۱۴۰۲/۰۱/۲۰ تاریخ انتشار نوبت دوم : ۱۴۰۲/۰۲/۰۴
حسین براتی-رئیس ثبت اسناد واملاک

آگهی موضوع ماده ۳ قانون وماده ۱۳آئین نامه قانون تعیین تکلیف وضعیت ثبتی واراضی وساختمانهای فاقد سند رسمی

برابررای شماره ۱۴۰۱۶۰۳۲۱۰۰۶۰۰۳۶۰۸ هیات اول موضوع قانون تعیین تکلیف وضعیت ثبتی اراضی وساختمانهای فاقد سند رسمی مستقرد‌رواحد ثبتی حوزه ثبت ملک تفت تصرفات مالکانه بلامعارض متقاضی آقای عباسعلی اسلامی نصرت آبادی فرزند محمدعلی بشماره شناسنامه ۶۳۹ صادره ازیزد در یک باب خانه و باغچه به مساحت ۳۲۵۰ مترمربع بطور مفروز قسمتی از پلاک ۲۱۷ فرعی از ۱۷ اصلی بخش۱۴ یزد واقع در خدا آباد سفلی خریداری ازمالک رسمی آقای حسین وهدایت نعمت زاده محرزگردیده است. لذا به منظوراطلاع عموم مراتب دردو نوبت به فاصله ۱۵ روز آگهی می شود درصورتی که اشخاص نسبت به صدورسند مالکیت متقاضی اعتراضی داشته باشند می توانند ازتاریخ انتشاراولین آگهی به مدت دوماه اعتراض خود را به این اداره تسلیم و پس از اخذ رسید.ظرف مدت یک ماه ازتاریخ تسلیم اعتراض، دادخواست خود را به مراجع قضائی تقدیم نمایند.بدیهی است درصورت انقضای مدت مذکورو‌عدم وصول اعتراض طبق مقررات سند مالکیت صادر خواهد شد. آ-۴۰۲۰۰۳۸۲
تاریخ انتشارنوبت اول: یکشنبه ۱۴۰۲/۰۱/ ۲۰ تاریخ انتشارنوبت دوم: دوشنبه ۱۴۰۲/۰۲/۰۴
علی اصغر کریمی-رئیس واحد ثبتی حوزه ثبت ملک تفت

آگهی موضوع ماده ۳ قانون وماده ۱۳آئین نامه قانون تعیین تکلیف وضعیت ثبتی واراضی وساختمانهای فاقد سند رسمی

برابررای شماره ۱۴۰۱۶۰۳۲۱۰۰۶۰۰۳۵۸۹ هیات اول موضوع قانون تعیین تکلیف وضعیت ثبتی اراضی وساختمانهای فاقد سند رسمی مستقرد‌رواحد ثبتی حوزه ثبت ملک تفت تصرفات مالکانه بلامعارض متقاضی خانم عزت نبی فرزند محمدحسن بشماره شناسنامه ۴۶۷ صادره ازیزد در یک باب خانه و باغچه به مساحت ۴۸۷ مترمربع بطور مفروز قسمتی از پلاک ۱۱۳اصلی بخش۱۲ یزد واقع در ده بالا خریداری ازمالک رسمی محرزگردیده است. لذا به منظوراطلاع عموم مراتب دردو نوبت به فاصله ۱۵ روز آگهی می شود درصورتی که اشخاص نسبت به صدورسند مالکیت متقاضی اعتراضی داشته باشند می توانند ازتاریخ انتشاراولین آگهی به مدت دوماه اعتراض خود را به این اداره تسلیم و پس از اخذ رسید، ظرف مدت یک ماه ازتاریخ تسلیم اعتراض، دادخواست خود را به مراجع قضائی تقدیم نمایند.بدیهی است درصورت انقضای مدت مذکورو‌عدم وصول اعتراض طبق مقررات سند مالکیت صادر خواهد شد. آ-۴۰۲۰۰۳۸۳
تاریخ انتشارنوبت اول: یکشنبه ۱۴۰۲/۰۱/ ۲۰ تاریخ انتشارنوبت دوم: دوشنبه ۱۴۰۲/۰۲/۰۴
علی اصغر کریمی-رئیس واحد ثبتی حوزه ثبت ملک تفت

آگهی ابلاغ دادخواست افراز

نظر به اینکه خانمها مریم دهقان ط

قاب رسانه

نادیده‌های زندگی حسین انصاریان در «به رنگ محبت»

«به رنگ محبت» برشی از نادیده‌های زندگی حسین انصاریان از تلویزیون پخش می‌شود.
مستند «به رنگ محبت» که مروری کامل و جامع بر زندگی حجت‌الاسلام حسین انصاریان است، در سه قسمت ۶۰ دقیقه‌ای تولید و آماده پخش شده است.
به گزارش خبرگزاری فارس، این مستند شامل بخش‌هایی از کودکی و نوجوانی این استاد اخلاق و حوزه علمیه است که بازسازی شده است.
زوایای مختلف زندگی استاد انصاریان در بخش‌های خانوادگی، انقلابی، دفاع مقدس، علمی، تبلیغی (ایران و کشورهای مختلف)، اخلاقی و عرفانی از مهم‌ترین ویژگی‌های این مستند است.
در این برنامه برای اولین‌بار بخش‌های نادیده از زندگی این مفسر قرآن کریم به تصویر کشیده شده و خاطرات و صحبت‌های ناشنیده از زبان خودش و نزدیکان وی درخصوص زندگی‌اش برای مخاطبان تهیه شده که از جذابیت‌های این مستند است.
این مستند در شب‌های نوزدهم، بیستم و بیست‌ویکم ماه رمضان حدود ساعت ۱۹:۴۵ از شبکه یک سیما پخش خواهد شد.

مروری بر بیانات رهبر معظم انقلاب
درباره اهمیت شب‌های قدر و چگونگی بهره‌مندی معنوی بیشتر از آن

شبِ قرآن و ولایت

«لیلة‌القدر برای آن کسی از هزار ماه بهتر است که ساعات و دقایق آن شب را قدر بداند؛ از دقایق آن شب استفاده بکند». (۱۳۶۶/۰۳/۰۷)

پایگاه اطلاع رسانی KHAMENEI.IR به مناسبت فرارسیدن شب‌های پربرکت قدر نکات مهم رهبر معظم انقلاب برای بهره‌مندی بیشتر از فرصت معنوی این شب‌ها را بازخوانی کرده که در ادامه از نظر می‌گذرانید.

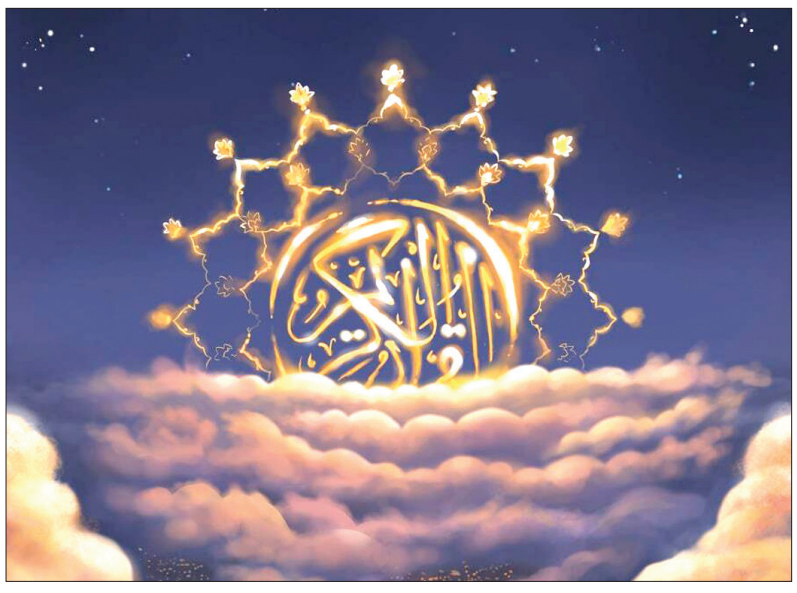

اهمیت و جایگاه شب قدر

■ آغاز سال نو برای مؤمن

در حقیقت از شب قدر، انسان مؤمن روزه‌دار، سال نو را آغاز می‌کند. در شب قدر تقدیر او در دوران سال برای او از سوی کاتبان الهی نوشته می‌شود. انسان وارد یک سال نو، مرحله نو و در واقع یک حیات نو و ولادت نو می‌شود. در راهی به حرکت درمی‌آید، با ذخیره تقوا این راه را طی می‌کند. (۱۳۸۸/۰۶/۲۹)

■ شب ولایت

لیلة‌القدر، شب ولایت است. هم شب نزول قرآن است، هم شب نزول ملائکه بر امام زمان است، هم شب قرآن و شب اهل بیت(ع) است، هم شب قرآن و هم شب عترت است. لذا سوره مبارکه قدر هم، سوره ولایت است. (۱۳۷۵/۱۰/۱۹)

■ شب رحمت و فضل الهی و نزول ملائکه

لیلة‌القدری که در این ماه رمضان است و قرآن صریحاً می‌فرماید: «لیلة‌القدر خیرٌ مِن الف شهر»، یک شب بهتر است از هزار ۳۰ روز - هزار ماه - بسیار مهم است. چرا این قدر فضیلت را به یک شب دادند؟ زیرا برکات الهی در این شب زیاد است؛ نزول ملائکه در این شب زیاد است؛ این شب، سلام است؛ «سلام هی حتّی مطلع الفجر»؛ از اول تا آخر این شب، لحظاتش سلام الهی است. «سلام قولا مِن ربّ رحیم». رحمت و فضل الهی است که بر بندگان خدا نازل می‌شود. (۱۳۷۵/۱۰/۱۹)

■ بهتر از هزار ماه

شب‌های قدر را حقیقتاً قدر بدانید. قرآن صریحاً می‌فرماید: «خیر من الف شهر»؛ یک شب بهتر از هزار ماه است! این خیلی ارزش دارد. شبی است که ملائکه نازل می‌شوند. شبی است که روح نازل می‌شود. شبی است که خدای متعال آن را به عنوان سلام دانسته است. سلام، هم به معنی درود و تحیت الهی بر انسان‌هاست، هم به معنای سلامتی، صلح و آرامش، صفا میان مردم، برای دل‌ها و جان‌ها و جسم‌ها و اجتماعات است. از لحاظ معنوی، چنین شبی است! (۱۳۷۶/۱۰/۲۶)

■ فرصت بازگشت به خدا

فرصت استغفار، فرصت زندگی و حیات است که برای بازگشت به خدا در اختیار من و شماست و بهترین فرصت‌ها ایامی از سال است که از جمله آن‌ها ماه مبارک رمضان است و در میان ماه مبارک رمضان، شب قدر! (۱۳۷۶/۱۰/۲۶)

توصیه‌هایی برای بهره‌مندی معنوی از شب‌های قدر

■ با آمادگی وارد شب قدر شوید

در ماه رمضان هم - در همه روزها و شب‌ها - دل‌هایتان را هرچه می‌توانید با ذکر الهی نورانی‌تر کنید تا برای ورود در ساحت مقدس لیلة‌القدر آماده شوید که شب قدر شب سِلم و سلامت معنوی، شب سلامت دل‌ها و جان‌ها، شب شفای بیماری‌های اخلاقی، بیماری‌های معنوی، بیماری‌های مادی و بیماری‌های اجتماعی است و سلامتی از همه این‌ها، در شب قدر ممکن و میسر است؛ به شرطی که با آمادگی وارد شب قدر شوید. (۱۳۷۶/۰۹/۰۵)

■ استفاده از فرصت قدر برای عروج معنوی

ما باید امیدوار باشیم، دعا کنیم و بکوشیم از این شب‌ها برای عروج معنوی خود استفاده کنیم؛ چون نماز معراج و وسیله عروج مؤمن است. دعا هم معراج مؤمن است، شب قدر هم معراج مؤمن است. کاری کنیم، عروج کنیم و از مزبله مادی که بسیاری از انسان‌ها در سراسر دنیا اسیر و دچار آن هستند، هرچه می‌توانیم، خود را دور کنیم. (۱۳۸۳/۰۸/۱۵)

■ با خدا حرف بزنید و از او بخواهید...

در شب‌های لیالی قدر با خدا باید حرف زد، از خدا باید خواست. اگر معانی دعاها را انسان بداند، بهترین کلمات و بهترین خواسته‌ها در همین دعاهای شب‌های قدر است. اگر کسی معانی این دعاها را نمی‌داند، با زبان خودتان دعا کنید؛ بین ما و خدا حجابی وجود ندارد؛ خدای متعال به ما نزدیک است؛ حرف ما را می‌شنود. بخواهیم با خدا حرف بزنیم؛ خواسته‌های خودمان را از خدای متعال بخواهیم. این انس با خدای متعال و ذکر خدای متعال و استغفار و دعا خیلی تأثیرات معجزه‌آسایی بر روی دل انسان دارد؛ دل‌های مرده را زنده می‌کند. (۱۳۸۷/۰۶/۲۹)

■ بهترین اعمال در این شب، دعاست

در ساعت‌های کیمیایی لیلة‌القدر، بنده مؤمن باید حداکثر استفاده را بکند. بهترین اعمال در این شب، دعاست... احیا هم برای دعا و توسل و ذکر است. نماز هم - که در شب‌های قدر یکی از مستحبات است - در واقع مظهر دعا و ذکر است. (۱۳۸۴/۰۷/۲۹)

■ برای همه انسان‌ها دعا کنید

برای همه انسان‌ها دعا کنید. برای هدایت انسان‌ها، برای خودتان، برای زندگیتان، برای مسئولینتان، برای کشورتان، برای گذشتگانتان و برای آن چیزی که می‌خواهید خدای متعال به شما بدهد، دعا کنید. این ساعات و دقایق را قدر بدانید. بنده هم از همه شما برادران و خواهران عزیز، در شب‌های مبارک قدر، ملتمس دعا هستم. شب‌های قدر را قدر بدانید و برای مسائل کشور، مسائل خودتان، مسائل مسلمین و مسائل کشورهای اسلامی دعا کنید. (۱۳۷۶/۱۰/۲۶)

■ از خداوند طلب مغفرت کنید

شب قدر، فرصتی برای مغفرت و عذرخواهی است. از خدای متعال عذرخواهی کنید. حال که خدای متعال به من و شما میدان داده است که به سوی او برگردیم، طلب مغفرت کنیم و از او معذرت بخواهیم، این کار را بکنیم... اینجا که اجازه هست، اینجا که عذرخواهی برای شما درجه می‌آفریند، گناهان را می‌شوید و شما را پاک و نورانی می‌کند، از خدای متعال عذرخواهی کنید. (۱۳۷۶/۱۰/۲۶)

■ مشکلات را با خدا مطرح کنید

در شب قدر مشکلات عمومی مسلمین، مشکلات کشور، مشکلات شخصی‌تان و مشکلات دوستان و برادرانتان را با خدای خودتان مطرح کنید. (۱۳۷۱/۰۱/۰۷)

■ توجه به وجود مقدس ولی عصر(عج)

در شب قدر به ولی‌عصر ارواحنافداه توجه کنید؛ به مسجد بروید و به برکت امام زمان(عج) از خدای متعال خواسته‌هایتان را بگیرید. (۱۳۷۱/۰۱/۰۷)

■ تفکر در آیات خلقت و سرنوشت انسان

شب قدر را به دعا و توجه و تفکر و تأمل در آیات خلقت و تأمل در سرنوشت انسان و آنچه خدای متعال از انسان خواسته است و بی‌اعتباری این زندگی مادی و اینکه همه این چیزهایی که می‌بینید، مقدمه آن عالمی است که لحظه جان دادن، دروازه آن عالم است، بگذرانید. (۱۳۷۵/۱۱/۱۲)

■ دل‌هایمان را با مقام امیرالمؤمنین(ع) آشنا کنیم

شب قدر مناسبتی است برای اینکه دل‌هایمان را با مقام والای امیرمؤمنان و سرور متقیان عالم، قدری آشنا کنیم و درس بگیریم. هر چه که در فضائل ماه رمضان و وظایف بندگان صالح در این ماه بر زبان جاری شود و بتوان گفت، امیرالمؤمنین(علیه الصّلاة و السّلام) نمونه کامل آن و برجسته‌ترین الگو برای آن خصوصیت است. (۱۳۸۷/۰۶/۲۹)

صوم النفس عن لذات الدنیا انفع الصیام

روزه نفس از لذت‌های دنیوی سودمندترین روزه‌هاست.

اداره کل ثبت اسناد و املاک استان خراسان رضوی
اداره ثبت اسناد و املاک حوزه ثبت ملک کاشمر
هیات موضوع قانون تعیین تکلیف وضعیت ثبتی اراضی و ساختمانهای فاقد سند رسمی

آگهی موضوع ماده ۳ قانون و ماده ۱۳ آئین نامه قانون تعیین تکلیف وضعیت ثبتی و اراضی و ساختمانهای فاقد سند رسمی برابر رای شماره ۱۴۰۱۶۰۳۰۶۰۱۲۰۰۴۹۴۹ هیات اول موضوع قانون تعیین تکلیف وضعیت ثبتی اراضی و ساختمانهای فاقد سند رسمی مستقر در واحد ثبتی حوزه ثبت ملک کاشمر تصرفات مالکانه بلامعارض متقاضی آقای مجید غفاری فرزند رجعبلی بشماره شناسنامه ۸ کد ملی ۰۹۰۱۷۲۸۱۵۲ صادره از کاشمر در ششدانگ یک باب ساختمان به مساحت ۱۶۰،۱۰ متر مربع پلاک شماره ۳۰۲۷ اصلی واقع در خراسان رضوی بخش یک حومه کاشمر خریداری از مالک رسمی آقای حسین نساجیان محرز گردیده است. لذا به منظور اطلاع عموم مراتب در دو نوبت به فاصله ۱۵ روز آگهی می شود در صورتی که اشخاص نسبت به صدور سند مالکیت متقاضی اعتراض داشته باشند می توانند از تاریخ انتشار اولین آگهی به مدت دو ماه اعتراض خود را به این اداره تسلیم و پس از اخذ رسید، ظرف مدت یک ماه از تاریخ تسلیم اعتراض، دادخواست خود را به مراجع قضائی تقدیم نماید بدیهی است در صورت انقضای مدت مذکور و عدم وصول اعتراض طبق مقررات سند مالکیت صادر خواهد شد. آ-۴۰۲۰۰۳۴۰
تاریخ انتشار نوبت اول: ۱۴۰۲/۱/۲۰ تاریخ انتشار نوبت دوم: ۱۴۰۲/۲/۴
احمد جهانگیر -رئیس ثبت اسناد واملاک کاشمر

اداره کل ثبت اسناد و املاک استان خراسان رضوی
اداره ثبت اسناد و املاک حوزه ثبت ملک کاشمر
هیات موضوع قانون تعیین تکلیف وضعیت ثبتی اراضی و ساختمانهای فاقد سند رسمی

آگهی موضوع ماده ۳ قانون و ماده ۱۳ آئین نامه قانون تعیین تکلیف وضعیت ثبتی و اراضی و ساختمانهای فاقد سند رسمی برابر رای شماره ۱۴۰۱۶۰۳۰۶۰۱۲۰۰۵۴۴۴. هیات اول موضوع قانون تعیین تکلیف وضعیت ثبتی اراضی و ساختمانهای فاقد سند رسمی مستقر در واحد ثبتی حوزه ثبت ملک کاشمر تصرفات مالکانه بلامعارض متقاضی خانم فاطمه عیدی نژادایوری فرزند مرادعلی بشماره شناسنامه ۴۴ صادره کاشمر به شماره ملی ۰۹۰۱۹۰۷۵۲۹ در ششدانگ یک باب باغ محصور به مساحت ۴۸۱۵،۲۴ متر مربع پلاک شماره ۱۰۳ اصلی واقع درخراسان رضوی بخش دو کاشمر خریداری از مالک رسمی آقای علی وافی محرز گردیده است. لذا به منظور اطلاع عموم مراتب در دو نوبت به فاصله ۱۵ روز آگهی می شود در صورتی که اشخاص نسبت به صدور سند مالکیت متقاضی اعتراض داشته باشند می توانند از تاریخ انتشار اولین آگهی به مدت دو ماه اعتراض خود را به این اداره تسلیم و پس از اخذ رسید، ظرف مدت یک ماه از تاریخ تسلیم اعتراض، دادخواست خود را به مراجع قضائی تقدیم نماید بدیهی است در صورت انقضای مدت مذکور و عدم وصول اعتراض طبق مقررات سند مالکیت صادر خواهد شد. آ-۴۰۲۰۰۳۴۲
تاریخ انتشار نوبت اول: ۱۴۰۲/۱/۲۰ تاریخ انتشار نوبت دوم: ۱۴۰۲/۲/۰۴
احمد جهانگیر -رئیس ثبت اسناد واملاک کاشمر

اداره کل ثبت اسناد و املاک استان خراسان رضوی
اداره ثبت اسناد و املاک حوزه ثبت ملک کاشمر
هیات موضوع قانون تعیین تکلیف وضعیت ثبتی اراضی و ساختمانهای فاقد سند رسمی

آگهی موضوع ماده ۳ قانون و ماده ۱۳ آئین نامه قانون تعیین تکلیف وضعیت ثبتی و اراضی و ساختمانهای فاقد سند رسمی برابر رای شماره ۱۴۰۱۶۰۳۰۶۰۱۲۰۰۴۸۷۵ هیات اول موضوع قانون تعیین تکلیف وضعیت ثبتی اراضی و ساختمانهای فاقد سند رسمی مستقر در واحد ثبتی حوزه ثبت ملک کاشمر تصرفات مالکانه بلامعارض متقاضی آقای محمد حسنی فرزند جهان بخش بشماره شناسنامه ۸ صادره از کوهسرخ به شماره ملی ۰۹۰۱۸۳۸۵۱۹ در ششدانگ یک قطعه زمین مزروعی به مساحت ۶۸۱۳،۲۶ متر مربع پلاک فرعی از ۷۰ اصلی واقع در بخش دو کاشمر خریداری از مالک رسمی اقایان و خانمها خیرالنساءروحین و محمد جمالی و احمد رسولیان و اردشیر خواجه زاده نامقی و ناصر رحمتی ناصر عبداله زاده تنورچه محرز گردیده است. لذا به منظور اطلاع عموم مراتب در دو نوبت به فاصله ۱۵ روز آگهی می شود در صورتی که اشخاص نسبت به صدور سند مالکیت متقاضی اعتراض داشته باشند می توانند از تاریخ انتشار اولین آگهی به مدت دو ماه اعتراض خود را به این اداره تسلیم و پس از اخذ رسید، ظرف مدت یک ماه از تاریخ تسلیم اعتراض، دادخواست خود را به مراجع قضائی تقدیم نماید بدیهی است در صورت انقضای مدت مذکور و عدم وصول اعتراض طبق مقررات سند مالکیت صادر خواهد شد. آ-۴۰۲۰۰۳۴۳
تاریخ انتشار نوبت اول: ۱۴۰۲/۱/۲۰ تاریخ انتشار نوبت دوم: ۱۴۰۲/۲/۰۴
احمد جهانگیر -رئیس ثبت اسناد واملاک کاشمر

اداره کل ثبت اسناد و املاک استان خراسان رضوی
اداره ثبت اسناد و املاک حوزه ثبت ملک کاشمر
هیات موضوع قانون تعیین تکلیف وضعیت ثبتی اراضی و ساختمانهای فاقد سند رسمی

آگهی موضوع ماده ۳ قانون و ماده ۱۳ آئین نامه قانون تعیین تکلیف وضعیت ثبتی و اراضی و ساختمانهای فاقد سند رسمی برابر رای شماره ۱۴۰۱۶۰۳۰۶۰۱۲۰۰۵۰۵۲ هیات اول موضوع قانون تعیین تکلیف وضعیت ثبتی اراضی و ساختمانهای فاقد سند رسمی مستقر در واحد ثبتی حوزه ثبت ملک کاشمر تصرفات مالکانه بلامعارض متقاضی آقای مصطفی نخعی فرزند محمدحسن بشماره شناسنامه ۱۰۳۹ کد ملی ۰۹۰۱۱۸۲۵۹۱ صادره از کاشمر در قسمتی از سه دانگ مشاع از ششدانگ یک باب ساختمان. به مساحت ۱۵۰،۸۱ متر مربع به شماره پلاک ۱۱ فرعی از ۲۵۸۴ اصلی واقع درخراسان رضوی بخش شهر حوزه ثبت ملک کاشمر خریداری از مالکیت رسمی مشاعی متقاضی محرز گردیده است. لذا به منظور اطلاع عموم مراتب در دو نوبت به فاصله ۱۵ روز آگهی می شود در صورتی که اشخاص نسبت به صدور سند مالکیت متقاضی اعتراض داشته باشند می توانند از تاریخ انتشار اولین آگهی به مدت دو ماه اعتراض خود را به این اداره تسلیم و پس از اخذ رسید، ظرف مدت یک ماه از تاریخ تسلیم اعتراض، دادخواست خود را به مراجع قضائی تقدیم نماید بدیهی است در صورت انقضای مدت مذکور و عدم وصول اعتراض طبق مقررات سند مالکیت صادر خواهد شد. آ-۴۰۲۰۰۳۴۴
تاریخ انتشار نوبت اول: ۱۴۰۲/۱/۲۰ تاریخ انتشار نوبت دوم: ۱۴۰۲/۲/۴
احمد جهانگیر -رئیس ثبت اسناد واملاک کاشمر

اداره کل ثبت اسناد و املاک استان خراسان رضوی
اداره ثبت اسناد و املاک حوزه ثبت ملک کاشمر
هیات موضوع قانون تعیین تکلیف وضعیت ثبتی اراضی و ساختمانهای فاقد سند رسمی

آگهی موضوع ماده ۳ قانون و ماده ۱۳ آئین نامه قانون تعیین تکلیف وضعیت ثبتی و اراضی و ساختمانهای فاقد سند رسمی برابر رای شماره ۱۴۰۱۶۰۳۰۶۰۱۲۰۰۵۴۴۷ هیات اول موضوع قانون تعیین تکلیف وضعیت ثبتی اراضی و

ساختمانهای فاقد سند رسمی مستقر در واحد ثبتی حوزه ثبت ملک کاشمر تصرفات مالکانه بلامعارض متقاضی آقای /خانم منصور پور سلطانی فرزند علی اکبر بشماره شناسنامه ۵۲۶ صادره از کاشمر کد ملی ۰۹۰۱۰۳۲۴۹۲ ششدانگ یک قطعه زمین به مساحت ۸۲۹۲،۶۷ متر مربع پلاک شماره ۷۸ اصلی واقع درخراسان رضوی بخش سه کاشمر خریداری از مالک رسمی آقای حسن ابراهیم پور محرز گردیده است. لذا به منظور اطلاع عموم مراتب در دو نوبت به فاصله ۱۵ روز آگهی می شود در صورتی که اشخاص نسبت به صدور سند مالکیت متقاضی اعتراض داشته باشند می توانند از تاریخ انتشار اولین آگهی به مدت دو ماه اعتراض خود را به این اداره تسلیم و پس از اخذ رسید، ظرف مدت یک ماه از تاریخ تسلیم اعتراض، دادخواست خود را به مراجع قضائی تقدیم نماید بدیهی است در صورت انقضای مدت مذکور و عدم وصول اعتراض طبق مقررات سند مالکیت صادر خواهد شد. آ-۴۰۲۰۰۳۴۵
تاریخ انتشار نوبت اول: ۱۴۰۲/۰۱/۲۰ تاریخ انتشار نوبت دوم: ۱۴۰۲/۰۲/۰۴
احمد جهانگیر -رئیس ثبت اسناد واملاک کاشمر

اداره کل ثبت اسناد و املاک استان خراسان رضوی
اداره ثبت اسناد و املاک حوزه ثبت ملک کاشمر
هیات موضوع قانون تعیین تکلیف وضعیت ثبتی اراضی و ساختمانهای فاقد سند رسمی

آگهی موضوع ماده ۳ قانون و ماده ۱۳ آئین نامه قانون تعیین تکلیف وضعیت ثبتی و اراضی و ساختمانهای فاقد سند رسمی برابر رای شماره ۱۴۰۱۶۰۳۰۶۰۱۲۰۰۴۹۱۲-۱۴۰۱/۱۲/۰۹ هیات اول موضوع قانون تعیین تکلیف وضعیت ثبتی اراضی و ساختمانهای فاقد سند رسمی مستقر در واحد ثبتی حوزه ثبت ملک کاشمر تصرفات مالکانه بلامعارض متقاضی آقای رضا رضائی مکی فرزند غلامحسین بشماره شناسنامه ۷۷۲۹ صادره کاشمر کد ملی ۰۹۰۲۴۱۴۴۲۹ در ششدانگ یک قطعه باغ به مساحت ۵۱۵۸،۸۷ متر مربع پلاک شماره ۸ فرعی از ۳۰۲۷ اصلی واقع در بخش یک حومه کاشمر خریداری از مالک رسمی آقای محمد ناصر شاکری محرز گردیده است. لذا به منظور اطلاع عموم مراتب در دو نوبت به فاصله ۱۵ روز آگهی می شود در صورتی که اشخاص نسبت به صدور سند مالکیت متقاضی اعتراض داشته باشند می توانند از تاریخ انتشار اولین آگهی به مدت دو ماه اعتراض خود را به این اداره تسلیم و پس از اخذ رسید، ظرف مدت یک ماه از تاریخ تسلیم اعتراض، دادخواست خود را به مراجع قضائی تقدیم نماید بدیهی است در صورت انقضای مدت مذکور و عدم وصول اعتراض طبق مقررات سند مالکیت صادر خواهد شد. آ-۴۰۲۰۰۳۴۹
تاریخ انتشار نوبت اول: ۱۴۰۲/۰۱/۲۰ تاریخ انتشار نوبت دوم: ۱۴۰۲/۰۲/۰۴
احمد جهانگیر -رئیس ثبت اسناد واملاک

اداره کل ثبت اسناد و املاک استان خراسان رضوی
اداره ثبت اسناد و املاک حوزه ثبت ملک کاشمر
هیات موضوع قانون تعیین تکلیف وضعیت ثبتی اراضی و ساختمانهای فاقد سند رسمی

آگهی موضوع ماده ۳ قانون و ماده ۱۳ آئین نامه قانون تعیین تکلیف وضعیت ثبتی و اراضی و ساختمانهای فاقد سند رسمی برابر رای شماره ۱۴۰۱۶۰۳۰۶۰۱۲۰۰۴۹۱۴-۱۴۰۱/۱۲/۰۹ هیات اول موضوع قانون تعیین تکلیف وضعیت ثبتی اراضی و ساختمانهای فاقد سند رسمی مستقر در واحد ثبتی حوزه ثبت ملک کاشمر تصرفات مالکانه بلامعارض متقاضی آقای جلال صادقیان فرزند حسن بشماره شناسنامه ۱صادره ازخلیل آبادبه شماره ملی ۰۹۰۱۴۷۶۱۴۵ در ششدانگ یک قطعه زمین محصور(دور دیوار دارای انباری) به مساحت ۱۵۱،۱۰ متر مربع پلاک ۵۲۳۰ فرعی از ۳۰۲۶ اصلی واقع در بخش یک حومه کاشمر خریداری از مالک رسمی ورثه آقای عبداله آخرتی محرز گردیده است. لذا به منظور اطلاع عموم مراتب در دو نوبت به فاصله ۱۵ روز آگهی می شود در صورتی که اشخاص نسبت به صدور سند مالکیت متقاضی اعتراض داشته باشند می توانند از تاریخ انتشار اولین آگهی به مدت دو ماه اعتراض خود را به این اداره تسلیم و پس از اخذ رسید، ظرف مدت یک ماه از تاریخ تسلیم اعتراض، دادخواست خود را به مراجع قضائی تقدیم نماید بدیهی است در صورت انقضای مدت مذکور و عدم وصول اعتراض طبق مقررات سند مالکیت صادر خواهد شد. آ-۴۰۲۰۰۳۵۰
تاریخ انتشار نوبت اول: ۱۴۰۲/۰۱/۲۰ تاریخ انتشار نوبت دوم: ۱۴۰۲/۰۲/۰۴
احمد جهانگیر -رئیس ثبت اسناد واملاک

اداره کل ثبت اسناد و املاک استان خراسان رضوی
اداره ثبت اسناد و املاک حوزه ثبت ملک کاشمر
هیات موضوع قانون تعیین تکلیف وضعیت ثبتی اراضی و ساختمانهای فاقد سند رسمی

آگهی موضوع ماده ۳ قانون و ماده ۱۳ آئین نامه قانون تعیین تکلیف وضعیت ثبتی و اراضی و ساختمانهای فاقد سند رسمی برابر رای شماره ۱۴۰۱۶۰۳۰۶۰۱۲۰۰۵۰۵۳-۱۴۰۱/۱۲/۱۶ هیات اول موضوع قانون تعیین تکلیف وضعیت ثبتی اراضی و ساختمانهای فاقد سند رسمی مستقر در واحد ثبتی حوزه ثبت ملک کاشمر تصرفات مالکانه بلامعارض متقاضی آقای جواد عباس نیای فرزند محمد بشماره شناسنامه ۲۱ صادره ازکاشمربه شماره ملی ۰۹۰۲۳۱۷۸۶۵ ششدانگ یکباب مغازه(با کاربری صنعتی کارگاهی) به مساحت ۵۲،۰۲متر مربع پلاک ۵۲۳۰ فرعی از ۳۰۲۶ اصلی واقع درخراسان رضوی بخش ۱ حومه کاشمر خریداری از مالک رسمی آقای احمد و محمود دانشمندی ورثه بتول دانشمندی محرز گردیده است. لذا به منظور اطلاع عموم مراتب در دو نوبت به فاصله ۱۵ روز آگهی می شود در صورتی که اشخاص نسبت به صدور سند مالکیت متقاضی اعتراض داشته باشند می توانند از تاریخ انتشار اولین آگهی

به مدت دو ماه اعتراض خود را به این اداره تسلیم و پس از اخذ رسید، ظرف مدت یک ماه از تاریخ تسلیم اعتراض، دادخواست خود را به مراجع قضائی تقدیم نماید بدیهی است در صورت انقضای مدت مذکور و عدم وصول اعتراض طبق مقررات سند مالکیت صادر خواهد شد. آ-۴۰۲۰۰۳۵۲
تاریخ انتشار نوبت اول: ۱۴۰۲/۰۱/۲۰ تاریخ انتشار نوبت دوم: ۱۴۰۲/۰۲/۰۴
احمد جهانگیر -رئیس ثبت اسناد واملاک کاشمر

اداره کل ثبت اسناد و املاک استان خراسان رضوی
اداره ثبت اسناد و املاک حوزه ثبت ملک کاشمر
هیات موضوع قانون تعیین تکلیف وضعیت ثبتی اراضی و ساختمانهای فاقد سند رسمی

آگهی موضوع ماده ۳ قانون و ماده ۱۳ آئین نامه قانون تعیین تکلیف وضعیت ثبتی و اراضی و ساختمانهای فاقد سند رسمی برابر رای شماره ۱۴۰۱۶۰۳۰۶۰۱۲۰۰۴۷۱۰-۱۴۰۱/۱۲/۰۲ هیات اول موضوع قانون تعیین تکلیف وضعیت ثبتی اراضی و ساختمانهای فاقد سند رسمی مستقر در واحد ثبتی حوزه ثبت ملک کاشمر تصرفات مالکانه بلامعارض متقاضی آقای حمید صادقی فرزند محمد حسین بشماره شناسنامه ۷۵۶ صادره ازریوش به شماره ملی ۰۹۰۰۳۹۵۱۲: در ششدانگ یک قطعه باغ محصور به مساحت ۲۹۷۴،۲۷ متر مربع پلاک ۲۷ فرعی از ۱۰۳ بخش ۲ علی آباد آبکوه اصلی واقع در بخش دو کاشمر خریداری از مالک رسمی احدی از ورثه علی محمد عبدالله زاده (زهرا عبدالله زاده) محرز گردیده است. لذا به منظور اطلاع عموم مراتب در دو نوبت به فاصله ۱۵ روز آگهی می شود در صورتی که اشخاص نسبت به صدور سند مالکیت متقاضی اعتراض داشته باشند می توانند از تاریخ انتشار اولین آگهی به مدت دو ماه اعتراض خود را به این اداره تسلیم و پس از اخذ رسید، ظرف مدت یک ماه از تاریخ تسلیم اعتراض، دادخواست خود را به مراجع قضائی تقدیم نماید بدیهی است در صورت انقضای مدت مذکور و عدم وصول اعتراض طبق مقررات سند مالکیت صادر خواهد شد. آ-۴۰۲۰۰۳۵۳
تاریخ انتشار نوبت اول: ۱۴۰۲/۰۱/۲۰ تاریخ انتشار نوبت دوم: ۱۴۰۲/۰۲/۰۴
احمد جهانگیر -رئیس ثبت اسناد واملاک کاشمر

اداره کل ثبت اسناد و املاک استان خراسان رضوی
اداره ثبت اسناد و املاک حوزه ثبت ملک کاشمر
هیات موضوع قانون تعیین تکلیف وضعیت ثبتی اراضی و ساختمانهای فاقد سند رسمی

آگهی موضوع ماده ۳ قانون و ماده ۱۳ آئین نامه قانون تعیین تکلیف وضعیت ثبتی و اراضی و ساختمانهای فاقد سند رسمی برابر رای شماره ۱۴۰۱۶۰۳۰۶۰۱۲۰۰۵۰۵۱ هیات اول موضوع قانون تعیین تکلیف وضعیت ثبتی اراضی و ساختمانهای فاقد سند رسمی مستقر در واحد ثبتی حوزه ثبت ملک کاشمر تصرفات مالکانه بلامعارض متقاضی خانم سمیه نژاد نجف فرزند محمد بشماره شناسنامه ۱۱۸۰ کد ملی ۰۹۰۱۲۸۹۱۲۴ صادره از کاشمر در سه دانگ مشاع از ششدانگ یکباب ساختمان به مساحت ۱۵۰،۸۱ متر مربع به شماره پلاک ۱۱ فرعی از ۲۵۸۴ اصلی واقع درخراسان رضوی بخش شهر حوزه ثبت ملک کاشمر خریداری از مالکیت مشاع متقاضی محرز گردیده است. لذا به منظور اطلاع عموم مراتب در دو نوبت به فاصله ۱۵ روز آگهی می شود در صورتی که اشخاص نسبت به صدور سند مالکیت متقاضی اعتراض داشته باشند می توانند از تاریخ انتشار اولین آگهی به مدت دو ماه اعتراض خود را به این اداره تسلیم و پس از اخذ رسید، ظرف مدت یک ماه از تاریخ تسلیم اعتراض، دادخواست خود را به مراجع قضائی تقدیم نماید. بدیهی است در صورت انقضای مدت مذکور و عدم وصول اعتراض طبق مقررات سند مالکیت صادر خواهد شد. آ-۴۰۲۰۰۳۵۸
تاریخ انتشار نوبت اول: ۱۴۰۲/۰۱/۲۰ تاریخ انتشار نوبت دوم: ۱۴۰۲/۰۲/۰۴
احمد جهانگیر -رئیس ثبت اسناد واملاک کاشمر

اداره کل ثبت اسناد و املاک استان خراسان رضوی
اداره ثبت اسناد و املاک حوزه ثبت ملک کاشمر
هیات موضوع قانون تعیین تکلیف وضعیت ثبتی اراضی و ساختمانهای فاقد سند رسمی

آگهی موضوع ماده ۳ قانون و ماده ۱۳ آئین نامه قانون تعیین تکلیف وضعیت ثبتی و اراضی و ساختمانهای فاقد سند رسمی برابر رای شماره ۱۴۰۱۶۰۳۰۶۰۱۲۰۰۴۸۷۶ هیات اول موضوع قانون تعیین تکلیف وضعیت ثبتی اراضی و ساختمانهای فاقد سند رسمی مستقر در واحد ثبتی حوزه ثبت ملک کاشمر تصرفات مالکانه بلامعارض متقاضی آقای علی کاشانی فرزند یحیی بشماره شناسنامه ۸۹۰۳۰۳۷۷۰ کد ملی ۰۸۹۰۳۰۳۷۷۰ صادره کاشمر در ششدانگ یکباب ساختمان به مساحت ۱۴۵،۰۱ متر مربع پلاک شماره ۸۴۲ فرعی از ۵۸ اصلی واقع درخراسان رضوی بخش ۳ حوزه ثبت ملک کاشمر خریداری از مالک رسمی آقای معظم اسدی محرز گردیده است. لذا به منظور اطلاع عموم مراتب در دو نوبت به فاصله ۱۵ روز آگهی می شود در صورتی که اشخاص نسبت به صدور سند مالکیت متقاضی اعتراض داشته باشند می توانند از تاریخ انتشار اولین آگهی به مدت دو ماه اعتراض خود را به این اداره تسلیم و پس از اخذ رسید، ظرف مدت یک ماه از تاریخ تسلیم اعتراض، دادخواست خود را به مراجع قضائی تقدیم نماید بدیهی است در صورت انقضای مدت مذکور و عدم وصول اعتراض طبق مقررات سند مالکیت صادر خواهد شد. آ-۴۰۲۰۰۳۵۷
تاریخ انتشار نوبت اول: ۱۴۰۲/۰۱/۲۰ تاریخ انتشار نوبت دوم: ۱۴۰۲/۲/۴
احمد جهانگیر -رئیس ثبت اسناد واملاک کاشمر

اداره کل ثبت اسناد و املاک استان خراسان رضوی
اداره ثبت اسناد و املاک حوزه ثبت ملک کاشمر
هیات موضوع قانون تعیین تکلیف وضعیت ثبتی اراضی و ساختمانهای فاقد سند رسمی

آگهی موضوع ماده ۳ قانون و ماده ۱۳ آئین نامه قانون تعیین تکلیف وضعیت ثبتی و اراضی و ساختمانهای فاقد سند رسمی برابر رای شماره ۱۴۰۱۶۰۳۰۶۰۱۲۰۰۴۱۲-۱۴۰۱/۱۱/۱۶ هیات اول موضوع قانون تعیین تکلیف وضعیت ثبتی اراضی و ساختمانهای فاقد سند رسمی مستقر در واحد ثبتی حوزه ثبت ملک کاشمر تصرفات مالکانه بلامعارض متقاضی آقای جواد باقرزاده فروتقه فرزند غلامرضا بشماره شناسنامه ۶۸۲ صادره از در ششدانگ یک قطعه زمین مزروعی به مساحت ۲۲۵۶ متر مربع پلاک ۱۶۵۵۹ فرعی از ۳۰۲۷ اصلی واقع در بخش یک حومه کاشمر خریداری از مالک رسمی مشاعی متقاضی محرز گردیده است. لذا به منظور اطلاع عموم مراتب در دو نوبت به فاصله ۱۵ روز آگهی می شود در صورتی که اشخاص نسبت به صدور سند مالکیت متقاضی اعتراض داشته باشند می توانند از تاریخ انتشار اولین آگهی به مدت دو ماه اعتراض خود را به این اداره تسلیم و پس از اخذ رسید، ظرف مدت یک ماه از تاریخ تسلیم اعتراض، دادخواست خود را به مراجع قضائی تقدیم نماید. بدیهی است در صورت انقضای مدت مذکور و عدم وصول اعتراض طبق مقررات سند مالکیت صادر خواهد شد. آ-۴۰۲۰۰۳۵۸
تاریخ انتشار نوبت اول: ۱۴۰۲/۰۱/۲۰ تاریخ انتشار نوبت دوم: ۱۴۰۲/۰۲/۰۴
احم

اسلام بر پنج چیز استوار است بر نماز، زکات، حج، روزه و ولایت.

رونمایی از کتاب «در آستان امام رضا(ع)» به چهار زبان زنده دنیا

خبر امروز

مدیر زائران غیرایرانی حرم مطهر رضوی از چاپ و رونمایی کتاب «در آستان امام رضا(ع)» ویژه کودکان به چهار زبان زنده دنیا خبر داد. حجت‌الاسلام والمسلمین سیدمحمد ذوالفقاری در گفت‌وگو با آستان‌نیوز از چاپ و رونمایی کتاب «در آستان امام رضا(ع)» ویژه کودکان به همت مدیریت زائران غیرایرانی حرم مطهر رضوی به زبان‌های فارسی، اردو، آذری و عربی در سال جاری خبر داد و گفت: این کتاب، داستان کودکی ۱۰ساله به نام «رضا» است که با والدینش به مشهد مقدس مشرف می‌شود.

وی ادامه داد: در این داستان، «رضا» علاوه بر زیارت امام رضا(ع) با همراهی یکی از خدام حرم مطهر، با سیره زندگانی امام رئوف(ع) و بعضی از اماکن متبرکه رضوی آشنا می‌شود.

مدیر زائران غیرایرانی حرم مطهر رضوی افزود: معرفی زندگی‌نامه مختصر امام رضا(ع)، احادیث فضیلت زیارت امام رضا(ع)، آشنایی با بخش‌های مختلف حرم مطهر از جمله صحن‌ها، رواق‌ها، مهمانسرای حضرتی، دارالقرآن کریم، آشنایی با نماز خواندن، آشنایی با برخی از شخصیت‌ها و دانشمندان ایرانی و... از جمله مطالبی است که در قالب تصویرسازی و زبان کودکانه در این کتاب چاپ شده است.

در حرم

فعالیت ۱۰ ساعته موزه‌های رضوی در ماه مبارک رمضان

معاون سازمان کتابخانه‌ها، موزه‌ها و مرکز اسناد آستان قدس رضوی در امور موزه‌ها از فعالیت ۱۰ ساعته موزه‌های حرم مطهر رضوی در ماه مبارک رمضان خبر داد.

به گزارش آستان‌نیوز، مهدی قیصری‌نیک در این باره گفت: در راستای تکریم هر چه بیشتر ارباب رجوع، زائران و بازدیدکنندگان، از ۱۴ فروردین ۱۴۰۲ تا پایان ماه مبارک رمضان، موزه مرکزی رضوی از ساعت ۸:۱۵ صبح تا ۱۷:۳۰ فعال خواهد بود.

وی تصریح کرد: موزه قرآن، نهج‌البلاغه، صحیفه سجادیه، هدایای رهبر معظم انقلاب، موزه فرش و موزه مردم‌شناسی نیز در ماه مبارک رمضان از ساعت ۸ صبح تا ۱۳:۳۰ برای بازدید علاقه‌مندان فعال خواهد بود.

هر شب حدود ۶۰ هزار افطاری گرم و سبک میان زائران و مجاوران بارگاه قدس رضوی توزیع می‌شود

حال و هوای بزرگ‌ترین ضیافت افطاری کشور در جوار بارگاه رضوی

احمد حسینی - آستان‌نیوز

رضا پیراسته | همه ماجرا در یک پاراگراف جمع می‌شود. حتی ویراستارهای محترم، اگر دقت نظری به خرج بدهند، همین پاراگراف را هم می‌شود خلاصه کرد. اصلاً شاید بشود تهش همه این پاراگراف را در یک جمله هم فشرده کرد؛ جمله‌ای که عددی را به مخاطب می‌دهد و خلاص. پاراگراف این است:

«آستان قدس رضوی از ابتدای ماه مبارک رمضان هر شب حدود ۶۰ هزار افطاری گرم و سبک میان زائران و مجاوران بارگاه قدس رضوی توزیع می‌کند که از این تعداد ۴۵ هزار افطاری سبک بین نمازگزاران حرم مطهر، ۵ هزار و ۵۰۰ افطاری غذای گرم در مهمانسرای حضرت و سفره اکرام رضوی و ۹ هزار افطاری گرم نیز در مواکب باب‌الکاظم(ع) و باب‌الجواد(ع) حرم مطهر توزیع می‌شود. به این افطاری‌ها باید افطاری‌های رواق شیخ حر عاملی را هم اضافه کرد. هر شب ۲ هزار روزه‌دار در رواق حر عاملی میهمان خوان پربرکت رضوی می‌شوند».

اما خدمتی که در این پاراگراف مستتر است را چطور؟ آیا می‌شود آن را هم خلاصه کرد؟ بعید می‌دانم.

■ ساعت‌ها بحث کارشناسی برای تصمیم‌گیری

ماجرای افطاری‌های حرم درست پس از افطار پیشین شروع می‌شود. خادم‌ها و خادمیارها در بخش‌های مختلف، وظیفه مشخص شده‌شان را می‌دانند و این وظایف هر کدام پس از ساعت‌ها جلسه مشخص شده است. سال‌ها تجربه، به خادمان بارگاه منور رضوی آموخته که برای هر تصمیمی، جلسات متعدد کارشناسی برگزار کنند تا تصمیم‌ها به بهترین و بهینه‌ترین شکل ممکن اتخاذ شود.

درست در همان دقایقی که بناست آیین افطاری برگزار بشود، نمازهای مغرب و عشا هم در صحن‌ها و رواق‌ها منعقد است. امر زیارت هم که تعطیل‌شدنی نیست. همیشه زائرانی هستند که نمازشان را با دقایقی تأخیر می‌خوانند و در عوض از فرصت نمازگزاری دیگر زائران، برای زیارت استفاده می‌کنند. حالا در این ازدحام مبارک، بناست زائران روزه‌دار افطار هم بکنند و خادمان این حرم قدسی را هم در ثواب روزه‌شان شریک کنند... .

برای همین است که هر تصمیمی در حرم مطهر از جهات مختلف سنجیده می‌شود تا در بهینه‌ترین حالت ممکن انجام بشود و نه تنها خدای نکرده تداخلی با دیگر آیین‌ها و مراسم حرم مطهر نداشته باشد، بلکه بتواند در یک هم‌افزایی ویژه، مددکار دیگر آیین‌ها هم باشد.

■ فلسفه افطاری‌های سبک

امسال همچون سال‌های دیگر، چند نوع افطاری در جغرافیای وسیع حرم مطهر برگزار می‌شود. هر کدام از این افطاری‌ها اسمی دارند و رسمی. «افطاری سبک» عنوان پذیرایی مختصری است که از نمازگزارها می‌شود. واقعیت آنکه محدودیت منابع وقفی اجازه نمی‌دهد از همه زائران بارگاه منور رضوی با غذای گرم و به صورت مفصل‌تری پذیرایی شود؛ اما این هم که نمازگزارها در بارگاه منور رضوی نتوانند روزه‌شان را افطار کنند از ادب میزبانی به دور است؛ افطاری‌های سبک با این فلسفه شکل گرفته‌اند. بین دو نماز، خادم‌ها و خادمیارها، بسته‌های مختصر خوراکی را به نمازگزارها تقدیم می‌کنند؛ این بسته‌ها معمولاً شامل یک کیک، یک نوشیدنی، چند دانه خرما و... است؛ خیلی نیست اما آن قدری هست که بشود روزه را با آن افطار کرد؛ بماند که خیلی از روزه‌دارها همین بسته مختصر را هم به عنوان تبرکی همراه خودشان می‌برند تا آن را در جمع خانواده میل کنند و آن‌ها را هم از این تحفه مختصر حرم مطهر، بی‌نصیب نگذارند.

■ دعوت به سفره‌های اکرام رضوی

«سفره‌های اکرام رضوی» عنوان پذیرایی‌هایی است که برگرفته از متن وقف‌نامه‌ها، از زائران روزه‌دار انجام می‌شود. این سفره‌ها معمولاً در یکی از صحن‌ها یا رواق‌های حرم مطهر پهن می‌شود. روزه‌دارها معمولاً با کارت‌های مخصوص به این آیین سفره‌داری دعوت می‌شوند. کارت‌های دعوت به شیوه‌های مختلف میان مجاوران توزیع می‌شود. بیشتر وقت‌ها خدام بارگاه منور رضوی یکی از محلات شهر را انتخاب می‌کنند و بدون اطلاع قبلی در آن محل حضور می‌یابند و کارت‌ها را درِ خانه‌ها، به مجاوران می‌رسانند و از آن‌ها برای حضور در افطاری حرم مطهر دعوت می‌کنند. هر کدام از خدام انبوهی خاطره دارند از توزیع کارت‌ها و صحنه‌های شورانگیزی که درست می‌شود.

زائران روزه‌دار پس از نماز جماعتی که معمولاً در محل پهن شدن سفره‌ها برگزار می‌شود، سر سفره‌ها می‌نشینند و با بسته‌های نان و غذای گرم (و نوشیدنی، دسر و...) پذیرایی می‌شوند. آن‌هایی که دیده‌اند می‌دانند برنامه‌ریزی و سرعت عمل خادمان بارگاه منور رضوی در برگزاری این آیین، انصافاً مثال‌زدنی است.

■ لذت افطاری در باب‌الکاظم(ع) و باب‌الجواد(ع)

امسال شکل دیگری هم به افطاری‌های حرم مطهر اضافه شده است؛ آن هم سفره‌های پهن شده در باب‌الکاظم(ع) و باب‌الجواد(ع) حرم مطهر رضوی است؛ یک پذیرایی ویژه از زائرانی که لحظات افطار را در حرم مطهر حضور دارند. این پذیرایی در فضای باز حاشیه دو ورودی صحن پیامبر اعظم(ص) حرم مطهر رضوی انجام می‌شود و زائران می‌توانند سرِ این سفره‌ها روزه‌شان را با چای، خرما و غذای گرم (حلیم و...) افطار کنند و از لذت افطار کردن بر سفره همیشه گشاده عنایت و کرامت حضرت رضا(ع) بهره‌مند شوند.

این مختصری از آیین افطاری در مطهر رضوی است؛ اما همه می‌دانند پشت این پذیرایی‌ها ساعت‌ها کار و خدمت آن هم با دهان روزه مستتر است. تنها یک نمونه آن خدمات این است. به پاراگراف آغازین برگردیم. «...از این تعداد ۴۵ هزار افطاری سبک بین نمازگزاران حرم مطهر...» صرفاً و صرفاً بسته‌بندی ۴۵ هزار بسته افطاری سبک می‌دانید چقدر کار دارد؟ دعا کنید خادمان و خادمیاران بارگاه منور رضوی همچنان در امر خدمت به زائران بارگاه منور رضوی، قرین توفیق باشند.

آگهی قانون تعیین تکلیف وضعیت اراضی و ساختمانهای فاقد سند رسمی

نظر به دستور مواد ۱ و ۳ قانون تعیین تکلیف وضعیت اراضی و ساختمانهای فاقد سند رسمی مصوب ۱۳۹۰/۰۹/۲۰ و برابر رأی شماره ۱۴۰۱۶۰۳۰۶۰۰۸۰۰۳۲۷۵ مورخ ۱۴۰۱/۱۱/۰۹ هیئت تعیین تکلیف موضوع ماده یک قانون مذکور مستقر در واحد ثبتی طرقبه شاندیز تصرفات مالکانه و بلامعارض متقاضی آقای سعید عرفانیان فرزند محمدجواد شماره ملی ۰۹۳۳۳۳۷۲۰۰ شماره شناسنامه ۸۷۴۲۶ مورد تقاضا و انتقال از محل مالکیت مشاعی نامبرده نسبت به مالکیت نسبت به یک و نیم دانگ مشاع از ششدانگ یک قطعه زمین دیمه‌زار به مساحت ۲۵۷۰۲۹ مترمربع قسمتی از پلاک ۱۶۴- اصلی واقع در خراسان رضوی بخش ۱۰ مشهد حوزه ثبت ملک طرقبه شاندیز محرز گردیده است لذا به موجب ماده ۳ قانون تعیین تکلیف وضعیت ثبتی اراضی و ساختمانهای فاقد سند رسمی و ماده ۱۳ آئین‌نامه مربوطه این آگهی در دو نوبت به فاصله ۱۵ روز از طریق این روزنامه محلی و کثیرالانتشار در شهرها منتشر و در روستاها رأی هیئت الصاق تا در صورتی که اشخاص ذینفع به آرای اعلام شده اعتراض داشته باشند باید از تاریخ انتشار اولین آگهی و در روستاها از تاریخ الصاق در محل تا دو ماه اعتراض خود را به اداره ثبت محل وقوع ملک تسلیم و رسید اخذ نمایند. معترض باید ظرف یک ماه از تاریخ تسلیم اعتراض مبادرت به تقدیم دادخواست به دادگاه عمومی محل نماید و گواهی تقدیم دادخواست را به اداره ثبت محل تحویل دهد که در این صورت اقدامات ثبت موکول به ارائه حکم قطعی دادگاه است و در صورتی که اعتراض در مهلت قانونی واصل نگردد یا معترض گواهی تقدیم دادخواست به دادگاه عمومی محل را ارائه نکند اداره ثبت مبادرت به صدور سند مالکیت می‌نماید و صدور سند مالکیت مانع از مراجعه متضرر به دادگاه نیست. م.الف ۵۳۶ آ-۴۰۲۰۰۴۱۵

تاریخ انتشار نوبت اول: ۱۴۰۲/۰۱/۲۰ تاریخ انتشار نوبت دوم: ۱۴۰۲/۰۲/۰۴

مدیر واحد ثبتی حوزه ثبت ملک طرقبه شاندیز- حسن ابوترابی

آگهی قانون تعیین تکلیف وضعیت اراضی و ساختمانهای فاقد سند رسمی

نظر به دستور مواد ۱ و ۳ قانون تعیین تکلیف وضعیت اراضی و ساختمانهای فاقد سند رسمی مصوب ۱۳۹۰/۰۹/۲۰ و برابر رأی شماره ۱۴۰۱۶۰۳۰۶۰۰۸۰۰۳۲۷۴ مورخ ۱۴۰۱/۱۱/۰۹ هیئت تعیین تکلیف موضوع ماده یک قانون مذکور مستقر در واحد ثبتی طرقبه شاندیز تصرفات مالکانه و بلامعارض متقاضی خانم خدیجه نصیریان فرزند محمد شماره ملی ۳۹۹۲۰۹۸۹۸۲ شماره شناسنامه ۱۱ مورد تقاضا و انتقال از محل مالکیت مشاعی نامبرده نسبت به مالکیت نسبت به ۳ دانگ مشاع از ششدانگ یک قطعه زمین دیمه‌زار به مساحت ۲۵۷۰۲۹ مترمربع قسمتی از پلاک ۱۶۴- اصلی واقع در خراسان رضوی بخش ۱۰ مشهد حوزه ثبت ملک طرقبه شاندیز محرز گردیده است لذا به موجب ماده ۳ قانون تعیین تکلیف وضعیت ثبتی اراضی و ساختمانهای فاقد سند رسمی و ماده ۱۳ آئین‌نامه مربوطه این آگهی در دو نوبت به فاصله ۱۵ روز از طریق این روزنامه محلی و کثیرالانتشار در شهرها منتشر و در روستاها رأی هیئت الصاق تا در صورتی که اشخاص ذینفع به آرای اعلام شده اعتراض داشته باشند باید از تاریخ انتشار اولین آگهی و در روستاها از تاریخ الصاق در محل تا دو ماه اعتراض خود را به اداره ثبت محل وقوع ملک تسلیم و رسید اخذ نمایند. معترض باید ظرف یک ماه از تاریخ تسلیم اعتراض مبادرت به تقدیم دادخواست به دادگاه عمومی محل نماید و گواهی تقدیم دادخواست را به اداره ثبت محل تحویل دهد که در این صورت اقدامات ثبت موکول به ارائه حکم قطعی دادگاه است و در صورتی که اعتراض در مهلت قانونی واصل نگردد یا معترض گواهی تقدیم دادخواست به دادگاه عمومی محل را ارائه نکند اداره ثبت مبادرت به صدور سند مالکیت می‌نماید و صدور سند مالکیت مانع از مراجعه متضرر به دادگاه نیست. م.الف ۵۳۸ آ-۴۰۲۰۰۴۱۶

تاریخ انتشار نوبت اول: ۱۴۰۲/۰۱/۲۰ تاریخ انتشار نوبت دوم: ۱۴۰۲/۰۲/۰۴

مدیر واحد ثبتی حوزه ثبت ملک طرقبه شاندیز- حسن ابوترابی

آگهی قانون تعیین تکلیف وضعیت اراضی و ساختمانهای فاقد سند رسمی

نظر به دستور مواد ۱ و ۳ قانون تعیین تکلیف وضعیت اراضی و ساختمانهای فاقد سند رسمی مصوب ۱۳۹۰/۰۹/۲۰ و برابر رأی شماره ۱۴۰۱۶۰۳۰۶۰۰۸۰۰۳۲۷۹ مورخ ۱۴۰۱/۱۱/۰۹ هیئت تعیین تکلیف موضوع ماده یک قانون مذکور مستقر در واحد ثبتی طرقبه شاندیز تصرفات مالکانه و بلامعارض متقاضی آقای مجید عرفانیان خراسانیان بناء فرزند محمدجواد شماره ملی ۰۹۳۳۰۱۶۸۵۹ شماره شناسنامه ۶۵۲۱۳ مورد تقاضا و انتقال از محل مالکیت مشاعی نامبرده نسبت به مالکیت نسبت به ۰/۷۵ از یک دانگ مشاع از ششدانگ یک قطعه زمین دیمه‌زار به مساحت ۶۸۶۳۷۷ مترمربع قسمتی از پلاک ۱۶۴- اصلی واقع در خراسان رضوی بخش ۱۰ مشهد حوزه ثبت ملک طرقبه شاندیز محرز گردیده است لذا به موجب ماده ۳ قانون تعیین تکلیف وضعیت ثبتی اراضی و ساختمانهای فاقد سند رسمی و ماده ۱۳ آئین‌نامه مربوطه این آگهی در دو نوبت به فاصله ۱۵ روز از طریق این روزنامه محلی و کثیرالانتشار در شهرها منتشر و در روستاها رأی هیئت الصاق تا در صورتی که اشخاص ذینفع به آرای اعلام شده اعتراض داشته باشند باید از تاریخ انتشار اولین آگهی و در روستاها از تاریخ الصاق در محل تا دو ماه اعتراض خود را به اداره ثبت محل وقوع ملک تسلیم و رسید اخذ نمایند. معترض باید ظرف یک ماه از تاریخ تسلیم اعتراض مبادرت به تقدیم دادخواست به دادگاه عمومی محل نماید و گواهی تقدیم دادخواست را به اداره ثبت محل تحویل دهد که در این صورت اقدامات ثبت موکول به ارائه حکم قطعی دادگاه است و در صورتی که اعتراض در مهلت قانونی واصل نگردد یا معترض گواهی تقدیم دادخواست به دادگاه عمومی محل را ارائه نکند اداره ثبت مبادرت به صدور سند مالکیت می‌نماید و صدور سند مالکیت مانع از مراجعه متضرر به دادگاه نیست. م.الف ۵۴۰ آ-۴۰۲۰۰۴۱۷

تاریخ انتشار نوبت اول: ۱۴۰۲/۰۱/۲۰ تاریخ انتشار نوبت دوم: ۱۴۰۲/۰۲/۰۴

مدیر واحد ثبتی حوزه ثبت ملک طرقبه شاندیز- حسن ابوترابی

آگهی قانون تعیین تکلیف وضعیت اراضی و ساختمانهای فاقد سند رسمی

نظر به دستور مواد ۱ و ۳ قانون تعیین تکلیف وضعیت اراضی و ساختمانهای فاقد سند رسمی مصوب ۱۳۹۰/۰۹/۲۰ و برابر رأی شماره ۱۴۰۱۶۰۳۰۶۰۰۸۰۰۳۲۷۶ مورخ ۱۴۰۱/۱۱/۰۹ هیئت تعیین تکلیف موضوع ماده یک قانون مذکور مستقر در واحد ثبتی طرقبه شاندیز تصرفات مالکانه و بلامعارض متقاضی آقای مسعود عرفانیان خراسانیان بناء فرزند محمدجواد شماره ملی ۰۹۳۳۱۰۹۳۷۷ شماره شناسنامه ۷۴۴۷۲ مورد تقاضا و انتقال از محل مالکیت مشاعی نامبرده نسبت به مالکیت نسبت به ۱/۵ دانگ مشاع از ششدانگ یک قطعه زمین دیمه‌زار به مساحت ۲۵۷۰۲۹ مترمربع قسمتی از پلاک ۱۶۴- اصلی واقع در خراسان رضوی بخش ۱۰ مشهد حوزه ثبت ملک طرقبه شاندیز محرز گردیده است لذا به موجب ماده ۳ قانون تعیین تکلیف وضعیت ثبتی اراضی و ساختمانهای فاقد سند رسمی و ماده ۱۳ آئین‌نامه مربوطه این آگهی در دو نوبت به فاصله ۱۵ روز از طریق این روزنامه محلی و کثیرالانتشار در شهرها منتشر و در روستاها رأی هیئت الصاق تا در صورتی که اشخاص ذینفع به آرای اعلام شده اعتراض داشته باشند باید از تاریخ انتشار اولین آگهی و در روستاها از تاریخ الصاق در محل تا دو ماه اعتراض خود را به اداره ثبت محل وقوع ملک تسلیم و رسید اخذ نمایند. معترض باید ظرف یک ماه از تاریخ تسلیم اعتراض مبادرت به تقدیم دادخواست به دادگاه عمومی محل نماید و گواهی تقدیم دادخواست را به اداره ثبت محل تحویل دهد که در این صورت اقدامات ثبت موکول به ارائه حکم قطعی دادگاه است و در صورتی که اعتراض در مهلت قانونی واصل نگردد یا معترض گواهی تقدیم دادخواست به دادگاه عمومی محل را ارائه نکند اداره ثبت مبادرت به صدور سند مالکیت می‌نماید و صدور سند مالکیت مانع از مراجعه متضرر به دادگاه نیست. م.الف ۵۴۲ آ-۴۰۲۰۰۴۱۹

تاریخ انتشار نوبت اول: ۱۴۰۲/۰۱/۲۰ تاریخ انتشار نوبت دوم: ۱۴۰۲/۰۲/۰۴

مدیر واحد ثبتی حوزه ثبت ملک طرقبه شاندیز- حسن ابوترابی

آگهی قانون تعیین تکلیف وضعیت اراضی و ساختمانهای فاقد سند رسمی

نظر به دستور مواد ۱ و ۳ قانون تعیین تکلیف وضعیت اراضی و ساختمانهای فاقد سند رسمی مصوب ۱۳۹۰/۰۹/۲۰ و برابر رأی شماره ۱۴۰۱۶۰۳۰۶۰۰۸۰۰۳۲۸۱ مورخ ۱۴۰۱/۱۱/۰۹ هیئت تعیین تکلیف موضوع ماده یک قانون مذکور مستقر در واحد ثبتی طرقبه شاندیز تصرفات مالکانه و بلامعارض متقاضی آقای سعید سادات مادر شاهی فرزند سیدکاظم شماره ملی ۰۹۴۱۴۵۲۵۶۵ شماره شناسنامه ۲۴۳۶ مورد تقاضا و انتقال از محل مالکیت مشاعی نامبرده نسبت به مالکیت نسبت به یک و نیم دانگ مشاع از ششدانگ یک قطعه زمین دیمه‌زار به مساحت ۶۸۶۳۷۷ مترمربع قسمتی از پلاک ۱۶۴- اصلی واقع در خراسان رضوی بخش ۱۰ مشهد حوزه ثبت ملک طرقبه شاندیز محرز گردیده است لذا به موجب ماده ۳ قانون تعیین تکلیف وضعیت ثبتی اراضی و ساختمانهای فاقد سند رسمی و ماده ۱۳ آیین‌نامه مربوطه این آگهی در دو نوبت به فاصله ۱۵ روز از طریق این روزنامه محلی و کثیرالانتشار در شهرها منتشر و در روستاها رأی هیئت الصاق تا در صورتی که اشخاص ذینفع به آرای اعلام شده اعتراض داشته باشند باید از تاریخ انتشار اولین آگهی و در روستاها از تاریخ الصاق در محل تا دو ماه اعتراض خود را به اداره ثبت محل وقوع ملک تسلیم و رسید اخذ نمایند. معترض باید ظرف یک ماه از تاریخ تسلیم اعتراض مبادرت به تقدیم دادخواست به دادگاه عمومی محل نماید و گواهی تقدیم دادخواست را به اداره ثبت محل تحویل دهد که در این صورت اقدامات ثبت موکول به ارائه حکم قطعی دادگاه است و در صورتی که اعتراض در مهلت قانونی واصل نگردد یا معترض گواهی تقدیم دادخواست به دادگاه عمومی محل را ارائه نکند اداره ثبت مبادرت به صدور سند مالکیت می‌نماید و صدور سند مالکیت مانع از مراجعه متضرر به دادگاه نیست. م.الف ۵۴۴ آ-۴۰۲۰۰۴۲۰

تاریخ انتشار نوبت اول: ۱۴۰۲/۰۱/۲۰ تاریخ انتشار نوبت دوم: ۱۴۰۲/۰۲/۰۴

مدیر واحد ثبتی حوزه ثبت ملک طرقبه شاندیز- حسن ابوترابی

آگهی قانون تعیین تکلیف وضعیت اراضی و ساختمانهای فاقد سند رسمی

نظر به دستور مواد ۱ و ۳ قانون تعیین تکلیف وضعیت اراضی و ساختمانهای فاقد سند رسمی مصوب ۱۳۹۰/۰۹/۲۰ و برابر رأی شماره ۱۴۰۱۶۰۳۰۶۰۰۸۰۰۳۵۳۵ مورخ ۱۴۰۱/۱۱/۲۵ هیئت تعیین تکلیف موضوع ماده یک قانون مذکور مستقر در واحد ثبتی طرقبه شاندیز تصرفات مالکانه و بلامعارض متقاضی آقای حسین مازربان فرزند احمد شماره ملی ۰۹۴۰۳۸۸۱۳۸ شماره شناسنامه ۷۹۹ مورد تقاضا و انتقال از محل مالکیت محمدرضا هاشمی قوچانی نسبت به مالکیت ششدانگ یک باب منزل به مساحت ۱۰۸۷ مترمربع قسمتی از پلاک ۸۹- اصلی واقع در خراسان رضوی بخش ۶ مشهد حوزه ثبت ملک طرقبه شاندیز محرز گردیده است لذا به موجب ماده ۳ قانون تعیین تکلیف وضعیت ثبتی اراضی و ساختمانهای فاقد سند رسمی و ماده ۱۳ آئین‌نامه مربوطه این آگهی در دو نوبت به فاصله ۱۵ روز از طریق این روزنامه محلی و کثیرالانتشار در شهرها منتشر و در روستاها رأی هیئت الصاق تا در صورتی که اشخاص ذینفع به آرای اعلام شده اعتراض داشته باشند باید از تاریخ انتشار اولین آگهی و در روستاها از تاریخ الصاق در محل تا دو ماه اعتراض خود را به اداره ثبت محل وقوع ملک تسلیم و رسید اخذ نمایند. معترض باید ظرف یک ماه از تاریخ تسلیم اعتراض مبادرت به تقدیم دادخواست به دادگاه عمومی محل نماید و گواهی تقدیم دادخواست را به اداره ثبت محل تحویل دهد که در این صورت اقدامات ثبت موکول به ارائه حکم قطعی دادگاه است و در صورتی که اعتراض در مهلت قانونی واصل نگردد یا معترض گواهی تقدیم دادخواست به دادگاه عمومی محل را ارائه نکند اداره ثبت مبادرت به صدور سند مالکیت می‌نماید و صدور سند مالکیت مانع از مراجعه متضرر به دادگاه نیست. م.الف ۵۴۶ آ-۴۰۲۰۰۴۲۱

تاریخ انتشار نوبت اول: ۱۴۰۲/۰۱/۲۰ تاریخ انتشار نوبت دوم: ۱۴۰۲/۰۲/۰۴

مدیر واحد ثبتی حوزه ثبت ملک طرقبه شاندیز- حسن ابوترابی

آگهی قانون تعیین تکلیف وضعیت اراضی و ساختمانهای فاقد سند رسمی

نظر به دستور مواد ۱ و ۳ قانون تعیین تکلیف وضعیت اراضی و ساختمانهای فاقد سند رسمی مصوب ۱۳۹۰/۰۹/۲۰ و برابر رأی شماره ۱۴۰۱۶۰۳۰۶۰۰۸۰۰۳۳۳۹ مورخ ۱۴۰۱/۰۹/۲۴ هیئت تعیین تکلیف موضوع ماده یک قانون مذکور مستقر در واحد ثبتی طرقبه شاندیز تصرفات مالکانه و بلامعارض متقاضی آقای سیدمجتبی تبادکانی فرزند علی رضا شماره ملی ۰۹۳۳۰۲۱۳۳۱ شماره شناسنامه ۶۵۶۵۶ مورد تقاضا و انتقال از محل مالکیت ابراهیم و حسن شاه نظری نسبت به مالکیت ششدانگ یک قطعه باغ مشتمل بر ساختمان به مساحت ۴۳۹۲ مترمربع قسمتی از پلاک ۳۶ فرعی از ۱۵۸- اصلی واقع در خراسان رضوی بخش ۶ مشهد حوزه ثبت ملک طرقبه شاندیز محرز گردیده است لذا به موجب ماده ۳ قانون تعیین تکلیف وضعیت ثبتی اراضی و ساختمانهای فاقد سند رسمی و ماده ۱۳ آئین‌نامه مربوطه این آگهی در دو نوبت به فاصله ۱۵ روز از طریق این روزنامه محلی و کثیرالانتشار در شهرها منتشر و در روستاها رأی هیئت الصاق تا در صورتی که اشخاص ذینفع به آرای اعلام شده اعتراض داشته باشند باید از تاریخ انتشار اولین آگهی و در روستاها از تاریخ الصاق در محل تا دو ماه اعتراض خود را به اداره ثبت محل وقوع ملک تسلیم و رسید اخذ نمایند. معترض باید ظرف یک ماه از تاریخ تسلیم اعتراض مبادرت به تقدیم دادخواست به دادگاه عمومی محل نماید و گواهی تقدیم دادخواست را به اداره ثبت محل تحویل دهد که در این صورت اقدامات ثبت موکول به ارائه حکم قطعی دادگاه است و در صورتی که اعتراض در مهلت قانونی واصل نگردد یا معترض گواهی تقدیم دادخواست به دادگاه عمومی محل را ارائه نکند اداره ثبت مبادرت به صدور سند مالکیت می‌نماید و صدور سند مالکیت مانع از مراجعه متضرر به دادگاه نیست. م.الف ۵۹۲ آ-۴۰۲۰۰۴۲۳

تاریخ انتشار نوبت اول: ۱۴۰۲/۰۱/۲۰ تاریخ انتشار نوبت دوم: ۱۴۰۲/۰۲/۰۴

مدیر واحد ثبتی حوزه ثبت ملک طرقبه شاندیز- حسن ابوترابی

آگهی قانون تعیین تکلیف وضعیت اراضی و ساختمانهای فاقد سند رسمی

نظر به دستور مواد ۱ و ۳ قانون تعیین تکلیف وضعیت اراضی و ساختمانهای فاقد سند رسمی مصوب ۱۳۹۰/۰۹/۲۰ و برابر رأی شماره ۱۴۰۱۶۰۳۰۶۰۰۸۰۰۳۰۹۹ مورخ ۱۴۰۱/۱۱/۰۳ هیئت تعیین تکلیف موضوع ماده یک قانون مذکور مستقر در واحد ثبتی طرقبه شاندیز تصرفات مالکانه و بلامعارض متقاضی آقای غلام حسین درویشیان فرزند عباس شماره ملی ۰۹۴۳۸۴۲۸۳۲ شماره شناسنامه ۱ مورد تقاضا و انتقال از محل مالکیت مالک خود متقاضی نسبت به مالکیت ششدانگ یک باب ساختمان به مساحت ۱۱۹/۲۷ مترمربع قسمتی از پلاک ۱۱۵۲ فرعی از ۸۷- اصلی واقع در خراسان رضوی بخش ۶ مشهد حوزه ثبت ملک طرقبه شاندیز محرز گردیده است لذا به موجب ماده ۳ قانون تعیین تکلیف وضعیت ثبتی اراضی و ساختمانهای فاقد سند رسمی و ماده ۱۳ آئین‌نامه مربوطه این آگهی در دو نوبت به فاصله ۱۵ روز از طریق این روزنامه محلی و کثیرالانتشار در شهرها منتشر و در روستاها رأی هیئت الصاق تا در صورتی که اشخاص ذینفع به آرای اعلام شده اعتراض داشته باشند باید از تاریخ انتشار اولین آگهی و در روستاها از تاریخ الصاق در محل تا دو ماه اعتراض خود را به اداره ثبت محل وقوع ملک تسلیم و رسید اخذ نمایند. معترض باید ظرف یک ماه از تاریخ تسلیم اعتراض مبادرت به تقدیم دادخواست به دادگاه عمومی محل نماید و گواهی تقدیم دادخواست را به اداره ثبت محل تحویل دهد که در این صورت اقدامات ثبت موکول به ارائه حکم قطعی دادگاه است و در صورتی که اعتراض در مهلت قانونی واصل نگردد یا معترض گواهی تقدیم دادخواست به دادگاه عمومی محل را ارائه نکند اداره ثبت مبادرت به صدور سند مالکیت می‌نماید و صدور سند مالکیت مانع از مراجعه متضرر به دادگاه نیست. م.الف ۵۴۸ آ-۴۰۲۰۰۴۲۲

تاریخ انتشار نوبت اول: ۱۴۰۲/۰۱/۲۰ تاریخ انتشار نوبت دوم: ۱۴۰۲/۰۲/۰۴

مدیر واحد ثبتی حوزه ثبت ملک طرقبه شاندیز- حسن ابوترابی

آگهی قانون تعیین تکلیف وضعیت اراضی و ساختمانهای فاقد سند رسمی

نظر به دستور مواد ۱ و ۳ قانون تعیین تکلیف وضعیت اراضی و ساختمانهای فاقد سند رسمی مصوب ۱۳۹۰/۰۹/۲۰ و برابر رأی شماره ۱۴۰۱۶۰۳۰۶۰۰۸۰۰۳۴۰۲ مورخ ۱۴۰۱/۱۱/۲۰ هیئت تعیین تکلیف موضوع ماده یک قانون مذکور مستقر در واحد ثبتی طرقبه شاندیز تصرفات مالکانه و بلامعارض متقاضی آقای رضا سلیمی فرزند تقی شماره ملی ۰۹۳۲۹۵۷۱۷۱ شماره شناسنامه ۵۸۷۸۲ مورد تقاضا و انتقال از محل مالکیت مالک خود متقاضی نسبت به مالکیت ششدانگ یک باب منزل به مساحت ۹۳۵/۰۳ مترمربع قسمتی از پلاک ۲۱۱ فرعی از ۸۱- اصلی واقع در خراسان رضوی بخش ۶ مشهد حوزه ثبت ملک طرقبه شاندیز محرز گردیده است لذا به موجب ماده ۳ قانون تعیین تکلیف وضعیت ثبتی اراضی و ساختمانهای فاقد سند رسمی و ماده ۱۳ آئین‌نامه مربوطه این آگهی در دو نوبت به فاصله ۱۵ روز از طریق این روزنامه محلی و کثیرالانتشار در شهرها منتشر و در روستاها رأی هیئت الصاق تا در صورتی که اشخاص ذینفع به آرای اعلام شده اعتراض داشته باشند باید از تاریخ انتشار اولین آگهی و در روستاها از تاریخ الصاق در محل تا دو ماه اعتراض خود را به اداره ثبت محل وقوع ملک تسلیم و رسید اخذ نمایند. معترض باید ظرف یک ماه از تاریخ تسلیم اعتراض مبادرت به تقدیم دادخواست به دادگاه عمومی محل نماید و گواهی تقدیم دادخواست را به اداره ثبت محل تحویل دهد که در این صورت اقدامات ثبت موکول به ارائه حکم قطعی دادگاه است و در صورتی که اعتراض در مهلت قانونی واصل نگردد یا معترض گواهی تقدیم دادخواست به دادگاه عمومی محل را ارائه نکند اداره ثبت مبادرت به صدور سند مالکیت می‌نماید و صدور سند مالکیت مانع از مراجعه متضرر به دادگاه نیست. م.الف ۵۵۰ آ-۴۰۲۰۰۴۲۴

تاریخ انتشار نوبت اول: ۱۴۰۲/۰۱/۲۰ تاریخ انتشار نوبت دوم: ۱۴۰۲/۰۲/۰۴

مدیر واحد ثبتی حوزه ثبت ملک طرقبه شاندیز- حسن ابوترابی

آگهی قانون تعیین تکلیف وضعیت اراضی و ساختمانهای فاقد سند رسمی

نظر به دستور مواد ۱ و ۳ قانون تعیین تکلیف وضعیت اراضی و ساختمانهای فاقد سند رسمی مصوب ۱۳۹۰/۰۹/۲۰ و برابر رأی شماره ۱۴۰۱۶۰۳۰۶۰۰۸۰۰۳۵۲۹ مورخ ۱۴۰۱/۱۲/۲۰_۷۷۷۱ هیئت تعیین تکلیف موضوع ماده یک قانون مذکور مستقر در واحد ثبتی طرقبه شاندیز تصرفات مالکانه و بلامعارض متقاضی شرکت کشت و تولیدی خوراک طلایی شماره ملی ۱۰۳۸۰۲۰۸۷۶۴ مورد تقاضا و انتقال از محل مالکیت مالک خود متقاضی نسبت ششدانگ یک باب ساختمان و سوله به مساحت ۴۹۵۱/۰۲ مترمربع قسمتی از پلاک ۸۵ فرعی از ۵ فرعی ۱